

---

# ФинЭк Анализ

---

Профессиональная система  
финансового анализа

**12 лет успешной работы!**

Вы ищите самые эффективные способы управления дебиторской задолженностью и оборотными средствами Вашего Клиента?

Предлагаем Вам систему ФинЭк Анализ - программу для анализа и прогнозирования финансового состояния предприятий.

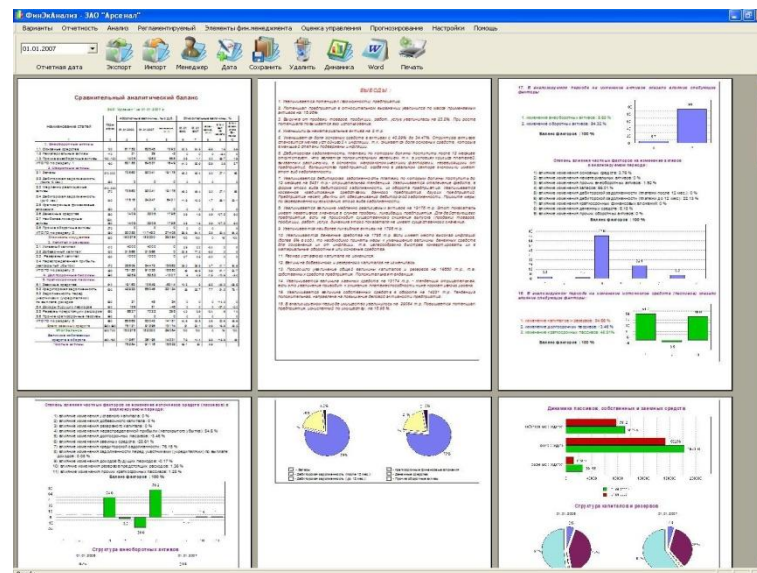

Система ускоряет и повышает качество проведения анализа хозяйственной деятельности и делает его комплексным. Это незаменимый помощник для аудитора, бухгалтера и экономиста.

# Кому предназначена программа - целевая аудитория

- **предприятия различных отраслей**, всех форм собственности и организационных структур
  - для финансово-хозяйственного анализа,
  - выбора финансовой стратегии предприятий,
  - управления дебиторской задолженностью,
  - определения методов достижения финансовой устойчивости.
- **аудиторские фирмы**
  - для повышения оперативности и качества анализа финансово хозяйственной деятельности предприятий, в том числе федеральных государственных унитарных предприятий;
- **консалтинговые фирмы**
  - для оценки бизнеса,
  - разработки стратегии финансово-экономической деятельности предприятий, в том числе для более качественной разработки бизнес-планов;
- **инвестиционные компании**
  - для оценки степени инвестиционной привлекательности предприятий.

# С помощью программы Вы можете:

Проводить финансовый анализ, регламентируемый анализ и оценку управления капиталом Клиента

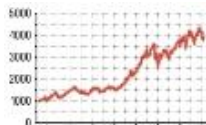

Осуществлять прогнозирование финансового состояния Клиента;

Оперативно выявлять угрозу банкротства предприятий. Программа выдает рекомендации для **антикризисного управления**;

Сравнивать эффективность деятельности разных предприятий, проводить **мониторинг эффективности деятельности**;

При наличии программы у подотчетных предприятий импортировать **готовые данные** для быстрого проведения **финансового анализа**.

# Преимущества программы:

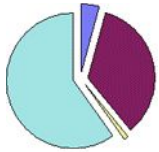

Все расчеты Вы получаете в форме аналитических таблиц и **графиков**, а также развернутых **выводов и рекомендаций**;

**Максимум функций по минимальной цене**;

В течение Вы года получаете все обновления программы **бесплатно**, в стоимость включена консультационная поддержка по работе с программой в течение года;

Простота интерфейса и удобная система помощи;

Вы можете заказать разработку **новых аналитических блоков**. Наша система позволяет быстро внедрять их;

Все аналитические отчеты Вы можете **редактировать в редакторе Word**.

# Основные элементы диалоговых окон

- После запуска "ФинЭкАнализ" на экране появляется главное окно программы.
- В заголовке главного окна система отображает название текущего предприятия.
- Панель инструментов содержит кнопки для выполнения наиболее часто используемых функций.

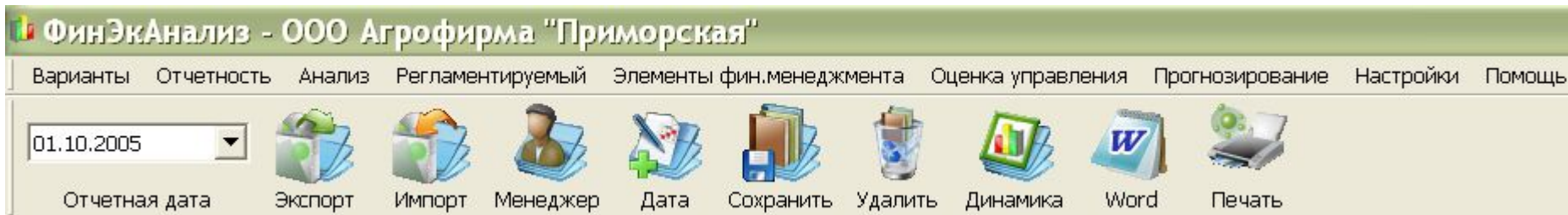

- На панели инструментов расположен список «Текущий период», посредством которого выбираем отчетную дату.
- Задается шаг Анализа (месяц, квартал, год), т.е. для удобства устанавливает фильтр отображения отчетных дат в списке доступных отчетных дат «Отчетная дата»

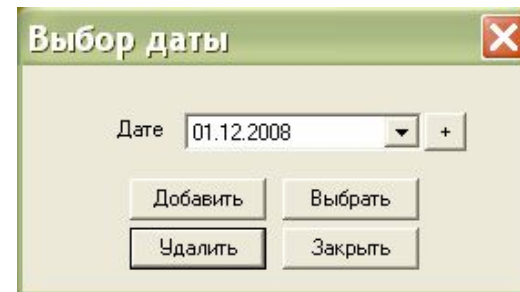

# Исходные данные для расчетов

Это бухгалтерская отчетность предприятия:

- бухгалтерский баланс,
- отчет о прибылях и убытках,
- сведения об изменениях капитала,
- отчет о движении денежных средств,
- приложение к бухгалтерскому балансу,
- дополнительные данные:
  - журнал-ордер №10
  - для анализа арбитражного управляющего
- Проверка взаимосвязки форм годовой отчетности

Показатель	Кв. IV 2005	кв IV 2004	
<b>Доходы и расходы по обычным видам деятельности</b>			
Выручка от продажи товаров, продукции, работ, услуг (за вычетом налогов и скидок, предоставляемых покупателями, но относящихся к стоимости продукции)	010	64752	9728
Расходы на приобретение товаров, продукции, работ, услуг (за вычетом налогов и скидок, предоставляемых поставщиками, но относящихся к стоимости продукции)	011		
Затраты на производство товаров, продукции, работ, услуг	012	68628	12188
Расходы на продажу, в том числе: расходы на рекламу	013		
Собственные расходы на продажу, в том числе: расходы на рекламу	014		
Амортизационные расходы	015	180	457
Прочие расходы и расходы	016	1074	3089
<b>Прибыль (убыток) от продаж</b>			
Вклады и участия	080		
Доходы от участия в других организациях	081		
Военно-оборонительные доходы	082	12180	1054
Доходы от оказания поклажных, поручительных, агентских, комиссионных, иных услуг, в том числе возмещение и неустойки	083	9156	2795
Прочие внереализационные доходы	084	134	1143
Доходы от участия в других организациях (в том числе дивиденды)	090	100	400
Прочие внереализационные доходы	091	100	400
<b>Прибыль (убыток) до налогообложения</b>			
Отношения и отношения в виде отчислений	101		
Отчисления на социальные нужды	102		
Средств на социальные нужды	103		
Средств на социальные нужды	104		
Средств на социальные нужды	105		
Средств на социальные нужды	106		
Средств на социальные нужды	107		
Средств на социальные нужды	108		
Средств на социальные нужды	109		
Средств на социальные нужды	110		
<b>Чистая прибыль (убыток) отчетного периода</b>	210	2589	1160
Чистая прибыль (убыток)	211		
Чистая прибыль (убыток)	212		
Чистая прибыль (убыток)	213		
Чистая прибыль (убыток)	214		
Чистая прибыль (убыток)	215		
Чистая прибыль (убыток)	216		
Чистая прибыль (убыток)	217		
Чистая прибыль (убыток)	218		
Чистая прибыль (убыток)	219		
Чистая прибыль (убыток)	220		
Чистая прибыль (убыток)	221		
Чистая прибыль (убыток)	222		
Чистая прибыль (убыток)	223		
Чистая прибыль (убыток)	224		
Чистая прибыль (убыток)	225		
Чистая прибыль (убыток)	226		
Чистая прибыль (убыток)	227		
Чистая прибыль (убыток)	228		
Чистая прибыль (убыток)	229		
Чистая прибыль (убыток)	230		
Чистая прибыль (убыток)	231		
Чистая прибыль (убыток)	232		
Чистая прибыль (убыток)	233		
Чистая прибыль (убыток)	234		
Чистая прибыль (убыток)	235		
Чистая прибыль (убыток)	236		
Чистая прибыль (убыток)	237		
Чистая прибыль (убыток)	238		
Чистая прибыль (убыток)	239		
Чистая прибыль (убыток)	240		
Чистая прибыль (убыток)	241		
Чистая прибыль (убыток)	242		
Чистая прибыль (убыток)	243		
Чистая прибыль (убыток)	244		
Чистая прибыль (убыток)	245		
Чистая прибыль (убыток)	246		
Чистая прибыль (убыток)	247		
Чистая прибыль (убыток)	248		
Чистая прибыль (убыток)	249		
Чистая прибыль (убыток)	250		

Показатель	Наименование	Нематериальные активы					Начало периода	Конец периода
		Кв. IV 2005	кв IV 2004	Кв. IV 2005	кв IV 2004	кв IV 2005		
010	Созданы интеллектуальной собственностью в течение отчетного периода							
011	Приобретены в течение отчетного периода по цене приобретения							
012	Сформированы на территории РФ из результатов деятельности организации							
013	Приобретены в течение отчетного периода по цене приобретения в иностранной валюте							
014	Сформированы в течение отчетного периода в иностранной валюте							
015	Сформированы в течение отчетного периода из результатов деятельности организации							
016	Сформированы в течение отчетного периода в результате деятельности организации							
017	Сформированы в течение отчетного периода в результате деятельности организации							
018	Сформированы в течение отчетного периода в результате деятельности организации							
019	Сформированы в течение отчетного периода в результате деятельности организации							
020	Сформированы в течение отчетного периода в результате деятельности организации							
021	Сформированы в течение отчетного периода в результате деятельности организации							
022	Сформированы в течение отчетного периода в результате деятельности организации							
023	Сформированы в течение отчетного периода в результате деятельности организации							
024	Сформированы в течение отчетного периода в результате деятельности организации							
025	Сформированы в течение отчетного периода в результате деятельности организации							
026	Сформированы в течение отчетного периода в результате деятельности организации							
027	Сформированы в течение отчетного периода в результате деятельности организации							
028	Сформированы в течение отчетного периода в результате деятельности организации							
029	Сформированы в течение отчетного периода в результате деятельности организации							
030	Сформированы в течение отчетного периода в результате деятельности организации							
031	Сформированы в течение отчетного периода в результате деятельности организации							
032	Сформированы в течение отчетного периода в результате деятельности организации							
033	Сформированы в течение отчетного периода в результате деятельности организации							
034	Сформированы в течение отчетного периода в результате деятельности организации							
035	Сформированы в течение отчетного периода в результате деятельности организации							
036	Сформированы в течение отчетного периода в результате деятельности организации							
037	Сформированы в течение отчетного периода в результате деятельности организации							
038	Сформированы в течение отчетного периода в результате деятельности организации							
039	Сформированы в течение отчетного периода в результате деятельности организации							
040	Сформированы в течение отчетного периода в результате деятельности организации							
041	Сформированы в течение отчетного периода в результате деятельности организации							
042	Сформированы в течение отчетного периода в результате деятельности организации							
043	Сформированы в течение отчетного периода в результате деятельности организации							
044	Сформированы в течение отчетного периода в результате деятельности организации							
045	Сформированы в течение отчетного периода в результате деятельности организации							
046	Сформированы в течение отчетного периода в результате деятельности организации							
047	Сформированы в течение отчетного периода в результате деятельности организации							
048	Сформированы в течение отчетного периода в результате деятельности организации							
049	Сформированы в течение отчетного периода в результате деятельности организации							
050	Сформированы в течение отчетного периода в результате деятельности организации							

Показатель	01.01.2005	01.01.2004
010	0	0
011	0	0
012	0	0
013	0	0
014	0	0
015	0	0
016	0	0
017	0	0
018	0	0
019	0	0
020	0	0
021	0	0
022	0	0
023	0	0
024	0	0
025	0	0
026	0	0
027	0	0
028	0	0
029	0	0
030	0	0
031	0	0
032	0	0
033	0	0
034	0	0
035	0	0
036	0	0
037	0	0
038	0	0
039	0	0
040	0	0
041	0	0
042	0	0
043	0	0
044	0	0
045	0	0
046	0	0
047	0	0
048	0	0
049	0	0
050	0	0

# Ввод исходной информации

- Если в базе данных отсутствует предприятие, то его необходимо ввести. Для этого через диалог «Менеджер предприятий» ввести регистрационные данные Вашего предприятия.
- Если в базе данных уже введено необходимое предприятие, то через диалог «Менеджер предприятий» в списке доступных предприятий выбираем его.

# Ввод исходной информации

- Если в базе отсутствует необходимая отчетная дата для ввода исходной бухгалтерской информации, то ее необходимо Создать через диалог «Новая дата»

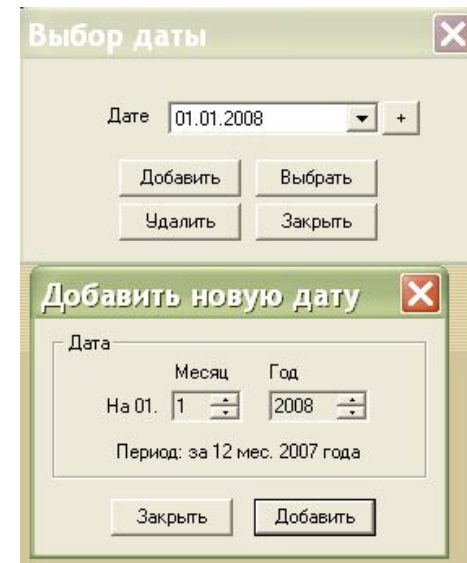
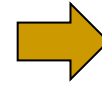
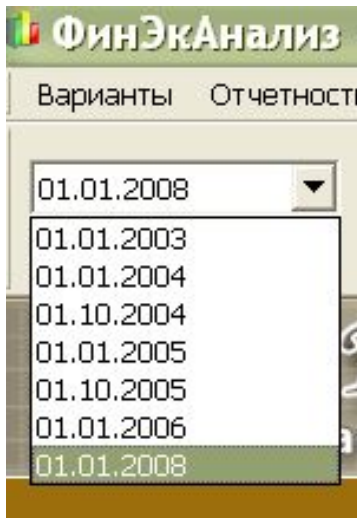

- Если отчетная дата уже существует, то выбираем ее при помощи раскрывающегося списка в левом углу на панели инструментов «Текущий период».

---

# Анализ данных

- Система ФинЭк Анализ автоматически рассчитывает более **40 показателей**. Виды анализа:
    - Финансовый анализ;
    - Регламентируемый анализ;
    - Элементы финансового менеджмента;
    - Оценка управления капиталом;
    - Прогнозирование.
-

# Финансовый анализ

- Анализ сравнительного аналитического баланса;
- Анализ платежеспособности;
- Анализ рыночной (финансовой) устойчивости;
- Анализ ликвидности баланса;
- Анализ деловой активности;
- Анализ рентабельности;
- Анализ прибыли;
- Бальная оценка финансовой устойчивости;
- Анализ кредитоспособности предприятия по методике Сбербанка РФ;
- Анализ состояния и воспроизводства основных средств;
- Анализ движения денежных средств;
- Таблица основных финансовых показателей;
- Анализ эффективности управления долями и акциями;
- Матричный анализ;
- Оценка эффективности управления долями и акциями;
- Анализ в динамике.

Наименование статьи	01.10.2006	01.01.2006
1. Внеоборотные активы	108	58217
1.1. Основные средства	108	58217
1.2. Нематериальные активы	0	0
1.3. Прочие внеоборотные активы	0	0
2. Оборотные активы	198	19902
2.1. Денежные средства	28	3281
2.2. Дебиторская задолженность	26	1106
2.3. Финансовые вложения	26	3304
2.4. Дебиторская задолженность по НДС	24	7672
2.5. Прочие оборотные активы	20	0
2.6. Условно-финансовые вложения	20	0
2.7. Дебиторские кредиты	20	0
2.8. Прочие оборотные активы	20	0
2.9. Прочие оборотные активы	20	0
2.10. Прочие оборотные активы	20	0
2.11. Прочие оборотные активы	20	0
2.12. Прочие оборотные активы	20	0
2.13. Прочие оборотные активы	20	0
2.14. Прочие оборотные активы	20	0
2.15. Прочие оборотные активы	20	0
2.16. Прочие оборотные активы	20	0
2.17. Прочие оборотные активы	20	0
2.18. Прочие оборотные активы	20	0
2.19. Прочие оборотные активы	20	0
2.20. Прочие оборотные активы	20	0
2.21. Прочие оборотные активы	20	0
2.22. Прочие оборотные активы	20	0
2.23. Прочие оборотные активы	20	0
2.24. Прочие оборотные активы	20	0
2.25. Прочие оборотные активы	20	0
2.26. Прочие оборотные активы	20	0
2.27. Прочие оборотные активы	20	0
2.28. Прочие оборотные активы	20	0
2.29. Прочие оборотные активы	20	0
2.30. Прочие оборотные активы	20	0
2.31. Прочие оборотные активы	20	0
2.32. Прочие оборотные активы	20	0
2.33. Прочие оборотные активы	20	0
2.34. Прочие оборотные активы	20	0
2.35. Прочие оборотные активы	20	0
2.36. Прочие оборотные активы	20	0
2.37. Прочие оборотные активы	20	0
2.38. Прочие оборотные активы	20	0
2.39. Прочие оборотные активы	20	0
2.40. Прочие оборотные активы	20	0
2.41. Прочие оборотные активы	20	0
2.42. Прочие оборотные активы	20	0
2.43. Прочие оборотные активы	20	0
2.44. Прочие оборотные активы	20	0
2.45. Прочие оборотные активы	20	0
2.46. Прочие оборотные активы	20	0
2.47. Прочие оборотные активы	20	0
2.48. Прочие оборотные активы	20	0
2.49. Прочие оборотные активы	20	0
2.50. Прочие оборотные активы	20	0
2.51. Прочие оборотные активы	20	0
2.52. Прочие оборотные активы	20	0
2.53. Прочие оборотные активы	20	0
2.54. Прочие оборотные активы	20	0
2.55. Прочие оборотные активы	20	0
2.56. Прочие оборотные активы	20	0
2.57. Прочие оборотные активы	20	0
2.58. Прочие оборотные активы	20	0
2.59. Прочие оборотные активы	20	0
2.60. Прочие оборотные активы	20	0
2.61. Прочие оборотные активы	20	0
2.62. Прочие оборотные активы	20	0
2.63. Прочие оборотные активы	20	0
2.64. Прочие оборотные активы	20	0
2.65. Прочие оборотные активы	20	0
2.66. Прочие оборотные активы	20	0
2.67. Прочие оборотные активы	20	0
2.68. Прочие оборотные активы	20	0
2.69. Прочие оборотные активы	20	0
2.70. Прочие оборотные активы	20	0
2.71. Прочие оборотные активы	20	0
2.72. Прочие оборотные активы	20	0
2.73. Прочие оборотные активы	20	0
2.74. Прочие оборотные активы	20	0
2.75. Прочие оборотные активы	20	0
2.76. Прочие оборотные активы	20	0
2.77. Прочие оборотные активы	20	0
2.78. Прочие оборотные активы	20	0
2.79. Прочие оборотные активы	20	0
2.80. Прочие оборотные активы	20	0
2.81. Прочие оборотные активы	20	0
2.82. Прочие оборотные активы	20	0
2.83. Прочие оборотные активы	20	0
2.84. Прочие оборотные активы	20	0
2.85. Прочие оборотные активы	20	0
2.86. Прочие оборотные активы	20	0
2.87. Прочие оборотные активы	20	0
2.88. Прочие оборотные активы	20	0
2.89. Прочие оборотные активы	20	0
2.90. Прочие оборотные активы	20	0
2.91. Прочие оборотные активы	20	0
2.92. Прочие оборотные активы	20	0
2.93. Прочие оборотные активы	20	0
2.94. Прочие оборотные активы	20	0
2.95. Прочие оборотные активы	20	0
2.96. Прочие оборотные активы	20	0
2.97. Прочие оборотные активы	20	0
2.98. Прочие оборотные активы	20	0
2.99. Прочие оборотные активы	20	0
2.100. Прочие оборотные активы	20	0

## АНАЛИЗ ПЛАТЕЖЕСПОСОБНОСТИ

1. Коэффициент ликвидности баланса (Л1) показывает способность предприятия к оплате всех платежей по обязательствам и договорам. Рекомендуемое значение: 2.

2. Коэффициент абсолютной ликвидности (Л2) показывает способность оплатить краткосрочные обязательства. Имеет особое значение для поставщиков продукции. Рекомендуемое значение: 0,2 - 0,7.

3. Коэффициент «ригидной оценки» (Л3) показывает, насколько предприятие может быть немедленно погашено в различных сферах, в которых существуют денежные обязательства и договорные обязательства. Показатель имеет значение для кредиторов и поставщиков продукции. Рекомендуемое значение: 0,7 - 0,9.

4. Коэффициент текущей ликвидности (Л4) показывает способность по кредитам и расчетам можно погасить, не используя в первую очередь оплату собственных средств. Значение имеет для оценки финансовой устойчивости и деловой активности предприятия и кредиторских хозяйственных партнеров. Рекомендуемое значение: 1.

Коэффициенты	01.10.2006	01.01.2006	01.10.2006	01.01.2006	Вс. показатели	
K1 Коэффициент абсолютной ликвидности	0,002	0	-0,002	3	3	0,05
K2 Промышленный коэффициент покрытия	0,198	0,227	0,129	3	3	0,1
K3 Коэффициент наличия собственных средств	0,666	0,736	0,162	3	3	0,4
K4 Коэффициент наличия собственных средств	0,57	0,77	0	1	1	0,2
K5 Рентабельность продаж	-0,108	-1,066	-0,961	3	3	0,15
K6 Рентабельность деятельности предприятия	-1,031	-1,096	-0,665	3	3	0,1

### Дифференциация показателей по категориям

Категория	На 01.01.2006 г.			На 01.10.2006 г.		
	1 категория	2 категория	3 категория	1 категория	2 категория	3 категория
K1						
K2						
K3						
K4						
K5						
K6						

1. Коэффициент соотношения заемных и собственных средств (У1) свидетельствует о том, сколько заемных средств предприятие привлекло на 1 рубль вложенных в активы собственных средств. Нормальное значение: 1.

2. Коэффициент обеспеченности собственными источниками финансирования (У2) характеризует, какая часть оборотных активов финансируется за счет собственных источников. Нормальное значение: 0,6-0,8.

3. Коэффициент финансовой независимости (У3) характеризует удельный вес собственных средств в общей сумме источников финансирования. Рекомендуемое значение: 0,5.

4. Коэффициент финансирования (У4) характеризует отношение собственных средств к заемным. Рекомендуемое значение: >= 1. Значение этого коэффициента зависит от отраслевых особенностей и уровня инфляции.

5. Коэффициент маневренности собственных средств (У5) характеризует степень мобильности (гибкости) собственных средств предприятия. Показатель целесообразно использовать для анализа работы кредитной одной отраслевой промышленности. Рекомендуемое значение: 0,5.

# Регламентируемый анализ

- Расчет стоимости чистых активов;
- Определение финансовой устойчивости должника – сельхозтоваропроизводителя;
- Финансовый анализ руководителя ГУПА;
- Финансовый анализ по методике ОАО "Связьинвест";
- Финансовые показатели организации;
- Финансовый анализ при экспертизе ФСФО;
- Проведения арбитражным управляющим финансового анализа;

- Расчет показателей фиктивного или преднамеренного банкротства;
- Наличие признаков фиктивного, преднамеренного банкротства;
- Анализ арбитражного управляющего;
- Экспресс-анализ для администраций районов;
- Анализ ФХД на предмет выявления признаков преднамеренного банкротства;
- Анализ при аудиторской проверке АО, единственным акционером которого является РФ, подлежащего приватизации.

**РАСЧЕТ ЧИСТЫХ АКТИВОВ АКЦИОНЕРНОГО ОБЩЕСТВА (в балансовой оценке)**

Наименование показателя	01.10.2006	01.10.2006
<b>I. АКТИВЫ</b>		
1. Нематериальные активы		
2. Основные средства		
3. Независимое имущество		
4. Доходы, вложенные в контролируемые организации		
5. Долгосрочные и краткосрочные финансовые вложения		
6. Прочие оборотные активы		
<b>II. ПАССИВЫ</b>		
7. Запасы		
8. НДС		
9. Дебиторская задолженность за минусом задолженности (представленной по вкладам в уставный капитал)		
10. Дебиторские средства		
11. Прочие оборотные активы		
12. Уставный капитал (сумма пунктов 1 - 11)		
13. Долгосрочные обязательства по займам и кредитам		
14. Прочие долгосрочные обязательства		
15. Краткосрочные обязательства по займам и кредитам		
16. Кредиторская задолженность		
17. Задолженность участников (учредителей) по выплате дивидендов		
18. Резервы предстоящих расходов		
19. Прочие кредитные обязательства		
20. Итого пассивы, принимаемые к расчету (сумма пунктов 13 - 19)		
<b>21. Стоимость чистых активов (Итого активы минус Итого пассивы)</b>		

**Наличие признаков фиктивного, преднамеренного банкротства**

Наименование показателя	01.10.2006	01.10.2006
1. Коэффициент абсолютной ликвидности	0,0619	0,00
2. Темп изменения коэффициента абсолютной ликвидности	x	-98,31
3. Коэффициент текущей ликвидности	0,149	0,25
4. Темп изменения коэффициента текущей ликвидности	x	72,40
5. Показатель обеспеченности обязательств должника его активами	1,950	2,22
6. Темп изменения показателя обеспеченности обязательств должника его активами	x	65,35
7. Степень платежеспособности по текущим обязательствам	5,595	2,45
8. Темп изменения степени платежеспособности по текущим обязательствам	x	-56,00
9. Существенное ухудшение значений коэффициента ликвидности		

**Экспресс-анализ для балансовой комиссии администрации территориальных субъектов РФ**

Показатель	01.10.2006	01.10.2006
1. Коэффициент ликвидности баланса (ЛБ)	0,237	ниже рекомендуемого
2. Коэффициент абсолютной ликвидности (КАЛ)	0,300	ниже рекомендуемого
3. Коэффициент текущей ликвидности (КТЛ)	0,077	критический показатель
4. Коэффициент обеспеченности собственными средствами (КОС)	0,000	ниже рекомендуемого
5. Коэффициент соотношения заемных и собственных средств (КС)	0,000	критический показатель

**АНАЛИЗ АРБИТРАЖНОГО УПРАВЛЯЮЩЕГО**

Наименование показателя	01.10.2006	01.10.2006
1. Коэффициент текущей ликвидности (КТЛ)	0,149	0,25
2. Коэффициент абсолютной ликвидности (КАЛ)	0,0619	0,00
3. Коэффициент соотношения заемных и собственных средств (КС)	0,000	критический показатель
4. Коэффициент обеспеченности собственными средствами (КОС)	0,000	ниже рекомендуемого
5. Коэффициент ликвидности баланса (ЛБ)	0,237	ниже рекомендуемого
6. Коэффициент платежеспособности по текущим обязательствам (КПОТ)	5,595	2,45
7. Коэффициент соотношения заемных и собственных средств (КС)	0,000	критический показатель
8. Коэффициент обеспеченности собственными средствами (КОС)	0,000	ниже рекомендуемого
9. Коэффициент текущей ликвидности (КТЛ)	0,149	0,25
10. Коэффициент абсолютной ликвидности (КАЛ)	0,0619	0,00

**Информация о предприятии:**

Название – полное наименование производственного предприятия «СХП» – ИНН – 230808807  
Юридический адрес – 382000, Красноярский край, Красноярский район, ст. Октябрьская, ул. Тихонова, 80  
Согласно уставу, основным видом деятельности ПСЗСПК «СХП» является выращивание племенного молочно-крупного рогатого скота красно-спецной породы. 21 марта 2002 года в отношении ПСЗСПК «СХП» введена процедура наблюдения. 25 июня 2002 года введена процедура банкротства – ликвидация производственного предприятия «СХП».

# Элементы финансового менеджмента

- Расчет точки безубыточности:
  - С использованием операционного левиреджа,
  - С использованием данных аналитического учета;
- Расчет эффекта финансового рычага;
- Текущие финансовые потребности;
- Анализ использования капитала.

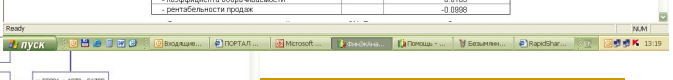
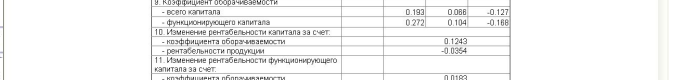
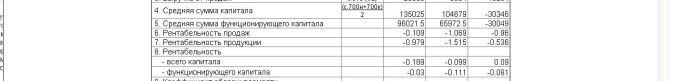
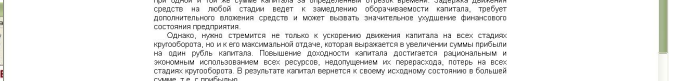
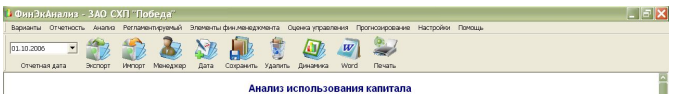
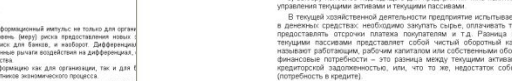
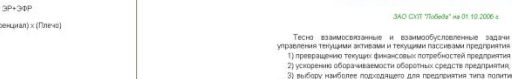
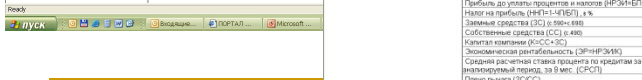
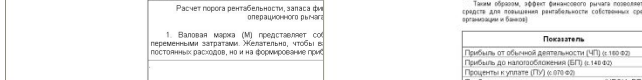
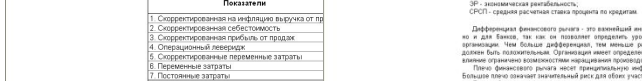
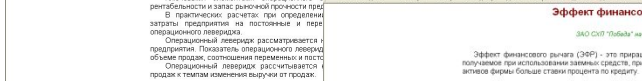
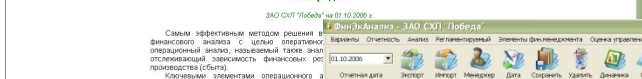
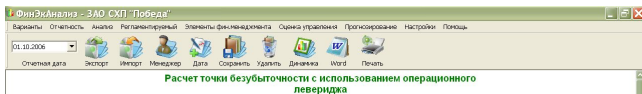

# Оценка управления капиталом

- Расчет средневзвешенной стоимости капитала;
- Оценка экономической добавленной стоимости;
- Комплексная оценка интенсивности и эффективности хозяйственной деятельности;
- Модели оценки вероятности банкротства;
- Матрица финансовой стратегии.

- Top Panel:** Shows the company name and date (01.01.2006). Navigation icons include 'Отчетная дата', 'Экспорт', 'Импорт', 'Меню', 'Данные', 'Сохранить', 'Удалить', 'Дополнить', 'Печать', and 'Панель'.
- Left Panel:** Contains a 'РАСЧЕТ СРЕДНЕВЗВ' (Calculation of Average) section with a list of methods and a detailed explanation of the 'Оценка экономической добавленной стоимости' (EVA) method. It defines EVA as the difference between operating profit and the cost of capital, and provides formulas for WACC and NPAT.
- Center Panel:** Displays the 'Оценки экономической добавленной стоимости' (EVA) for 'ООО Агрофирма "Приморская"' for the period 01.01.2006. It includes a table with indicators and values.
- Right Panel:** Shows the 'МАТРИЦА ФИНАНСОВОЙ СТРАТЕГИИ' (Financial Strategy Matrix) for 'ООО Агрофирма "Приморская"'. It includes a 2x2 matrix with axes 'Ликвидность' (Liquidity) and 'Риск' (Risk), and a table of 'Расчет результата хозяйственной деятельности' (Calculation of operating result) comparing 2004 and 2005 data.
- Bottom Panel:** Features a 'Модели оценки вероятности банкротства' (Bankruptcy Probability Models) section, listing various models like Altman's Z-score model and the Piotroski F-score model.

# Прогнозирование

- Прогнозный баланс с учетом сложившихся тенденций, прогнозных объемов и рентабельности продаж;
- Прогнозный баланс, удовлетворяющий заданным пользователем показателям платежеспособности;
- Прогнозный баланс, удовлетворяющий нормативным требованиям ФСФО РФ;

ФинАнализ - ООО Агрофирма "Приморская"

01.01.2006

Прогнозный баланс, удовлетворяющий заданным управленческим параметрам платежеспособности

ООО Агрофирма "Приморская" на 01.01.2007 г.

Подбор (нахождение оптимального соотношения) коэффициентов Лжж и Лжк менеджер должен добиваться:

а) в случае нормальной платежеспособности - повышения (снижения) этих показателей до уровня при котором коэффициент уплаты платежеспособности будет не менее 1,0; и не будет отрицательного значения долгосрочных пассивов.

б) в случае неудовлетворительной платежеспособности - повышения эти показатели до того уровня, при котором коэффициент восстановления платежеспособности достигнет значения не менее 1,0, и не будет отрицательного значения долгосрочных пассивов.

При прогнозировании, в обоих случаях (а, б), необходимо стремиться к сокращению величины совокупного недостатка оборотной средств для текущей деятельности и погашения текущей задолженности.

ФинАнализ - ООО Агрофирма "Приморская"

01.01.2006

Прогнозный баланс с учетом сложившихся тенденций, прогнозных объемов и рентабельности продаж, изменения внеоборотных активов.

ООО Агрофирма "Приморская" на 01.01.2007 г.

**1. ИСХОДНАЯ ИНФОРМАЦИЯ ДЛЯ СОСТАВЛЕНИЯ ПРОГНОЗНОГО БАЛАНСА**

1. Продолжительность периода за который представляется отчетность - 360 дней.
2. Фактическая совокупная выручка от продажи товаров, продукции, работ, услуг 64762 руб.
3. Фактическая выручка от продажи работ, услуг, произведенных в собственном производстве (в соответствии со специализацией предприятия) 64521 руб.
4. Фактическая выручка от прочих деятельности, в том числе от продажи (за исключением организаций), аренды, услуг социальной сферы и т.п. 0 руб.
5. Прогнозная совокупная выручка от продажи товаров, продукции, работ, услуг - 2000 руб.
6. Прогнозная выручка от продажи работ, услуг, произведенных в собственном производстве (в соответствии со специализацией предприятия) 2000 руб.
7. Прогнозная выручка от прочих деятельности, в том числе от продажи (за исключением организаций), аренды, услуг социальной сферы и т.п. 200 руб.
8. Рентабельность продаж в отчетном периоде - 29,67 %.
9. Прогнозная рентабельность продаж - 15 %.
10. Прогнозное изменение величины внеоборотных активов 1000 руб.
11. Величина долгосрочных заемных средств в прогнозном периоде не увеличивается 1000 руб.
12. Среднемесячная норма амортизации основных средств 5 %.
13. Среднемесячная норма амортизации нематериальных активов 5 %.
14. Изменение в прогнозном периоде среднемесячной банковской процентной ставки по долгосрочным кредитам 3 %.
15. Изменение в прогнозном периоде среднемесячной банковской процентной ставки по краткосрочным кредитам 10 %.
16. Ставка налога на прибыль, в прогнозном периоде 15 %.
17. Прогнозные операционные доходы 180 руб., в расходах 265 руб.
18. Прогнозные инвестиционные доходы 1000 руб., в расходах 100 руб.
19. Чрезвычайный доход в прогнозном периоде 3 %.

**2. РАСЧЕТ ПОКАЗАТЕЛЕЙ**

- 2.1. Средняя величина внеоборотных активов в прогнозном периоде 18169 руб.
- 2.2. Величина внеоборотных активов на конец прогнозного периода 62148 руб.
- 2.3. Средний срок омертвления сырья и материалов и других аналогичных ценностей в отчетном периоде 53,9 дней.
- 2.4. Средние остатки сырья и материалов и других аналогичных ценностей в прогнозном периоде 448 руб.
- 2.5. Величина сырья и материалов и других аналогичных ценностей на конец прогнозного периода 529 руб.
- 2.6. Длительность производственного цикла в отчетном периоде 0 дней.
- 2.7. Средние остатки в незавершенном производстве в прогнозном периоде 0 руб.
- 2.8. Величина в незавершенном производстве на конец прогнозного периода 0 руб.
- 2.9. Средний срок омертвления готовой продукции в отчетном периоде 87,5 дней.

ФинАнализ - ООО Агрофирма "Приморская"

01.01.2006

Прогнозный баланс, удовлетворяющий требованиям ФСФО РФ

ООО Агрофирма "Приморская" на 01.01.2007 г.

В соответствии с текстом Закона в редакции 1998, 2002 гг. и приказом ФСО РФ №16 от 23.01.2003 г. в статье "Платежеспособности по текущим обязательствам" ЮС определяется как соотношение текущих заемных средств (краткосрочные обязательства) организации к среднемесячной выручке от продаж с НДС за 11 - среднемесячная выручка с НДС за 11 - количество месяцев в рассматриваемом периоде.

АКТИВ	01.01.2006		01.01.2007		Изменение (+,-)	
	отчетный	прогнозный	отчетный	прогнозный	т.р.	%
I Внеоборотные активы	63403	62746	667	-657	-0,8	-0,8
II Оборотные активы	81527	4191	-49236	-837	-59,8	-83,7
в том числе:						
- сырье, материалы и др. аналогичные ценности, в т.ч. inventory на выработку и отходы	6681	626	-6052	-83,8		
- запасы и незавершенное производство	0	0	0	0		
- готовая продукция (услуги)	11807	1022	-10685	-91,1		
- товары отгруженные	0	0	0	0		
- расходы будущих периодов	0	0	-2	-100		
- прочие запасы и затраты	0	0	0	0		
- НДС по приобретенным ценностям	917	44	-873	-95,2		
- дебиторская задолженность	48884	2668	-43225	-84,4		
- краткосрочные финансовые вложения	0	0	0	0		
- денежные средства	626	73	-553	-89,8		
<b>Баланс</b>	<b>150930</b>	<b>86937</b>	<b>-43993</b>	<b>-42,4</b>		
<b>ПАССИБ</b>						
IV Капитал и резервы	81502	42688	-38814	53,3		
V Долгосрочные обязательства	0	42688	42688			
VI Краткосрочные обязательства	69428	801	-68626	1,2		
<b>Баланс</b>	<b>150930</b>	<b>86937</b>	<b>-43993</b>	<b>-42,4</b>		

Расчет коэффициентов по прогнозному балансу, удовлетворяющему требованиям ФСФО РФ

Параметры	01.01.2006		01.01.2006		01.01.2007		Изменение (+,-)	отношение
	отчетный	прогнозный	отчетный	прогнозный	отчетный	прогнозный		
1 Коэф. абсолютной ликвидности (Лжж=0,2)	0,002	0,008	0,002	0,002	0,002	0,002	0,022	
2 Коэф. критической оценки (Лжж=0,8)	0,009	0,008	3,242	3,242	0	0	0	
3 Коэф. текущей платежеспособности (0,5<=3)	18,895	12,887	3	3	-15,968	-15,968		
4 Коэф. текущей ликвидности (Лжж=2)	0,8	0,873	5,238	4,248				
5 Коэф. обеспеченности собственными средствами (Лжж=0,1)	-0,688	-0,028	-9,37	-9,342				

ФинАнализ - ООО Агрофирма "Приморская"

01.01.2006

Прогнозный баланс, удовлетворяющий требованиям ФСФО РФ

ООО Агрофирма "Приморская" на 01.01.2007 г.

В соответствии с текстом Закона в редакции 1998, 2002 гг. и приказом ФСО РФ №16 от 23.01.2003 г. в статье "Платежеспособности по текущим обязательствам" ЮС определяется как соотношение текущих заемных средств (краткосрочные обязательства) организации к среднемесячной выручке от продаж с НДС за 11 - среднемесячная выручка с НДС за 11 - количество месяцев в рассматриваемом периоде.

АКТИВ	01.01.2006		01.01.2007		Изменение (+,-)	
	отчетный	прогнозный	отчетный	прогнозный	т.р.	%
I Внеоборотные активы	63403	62746	667	-657	-0,8	-0,8
II Оборотные активы	81527	4191	-49236	-837	-59,8	-83,7
в том числе:						
- сырье, материалы и др. аналогичные ценности, в т.ч. inventory на выработку и отходы	6681	626	-6052	-83,8		
- запасы и незавершенное производство	0	0	0	0		
- готовая продукция (услуги)	11807	1022	-10685	-91,1		
- товары отгруженные	0	0	0	0		
- расходы будущих периодов	0	0	-2	-100		
- прочие запасы и затраты	0	0	0	0		
- НДС по приобретенным ценностям	917	44	-873	-95,2		
- дебиторская задолженность	48884	2668	-43225	-84,4		
- краткосрочные финансовые вложения	0	0	0	0		
- денежные средства	626	73	-553	-89,8		
<b>Баланс</b>	<b>150930</b>	<b>86937</b>	<b>-43993</b>	<b>-42,4</b>		
<b>ПАССИБ</b>						
IV Капитал и резервы	81502	42688	-38814	53,3		
V Долгосрочные обязательства	0	42688	42688			
VI Краткосрочные обязательства	69428	801	-68626	1,2		
<b>Баланс</b>	<b>150930</b>	<b>86937</b>	<b>-43993</b>	<b>-42,4</b>		

Расчет коэффициентов по прогнозному балансу, удовлетворяющему требованиям ФСФО РФ

Параметры	01.01.2006		01.01.2006		01.01.2007		Изменение (+,-)	отношение
	отчетный	прогнозный	отчетный	прогнозный	отчетный	прогнозный		
1 Коэф. абсолютной ликвидности (Лжж=0,2)	0,002	0,008	0,002	0,002	0,002	0,002	0,022	
2 Коэф. критической оценки (Лжж=0,8)	0,009	0,008	3,242	3,242	0	0	0	
3 Коэф. текущей платежеспособности (0,5<=3)	18,895	12,887	3	3	-15,968	-15,968		
4 Коэф. текущей ликвидности (Лжж=2)	0,8	0,873	5,238	4,248				
5 Коэф. обеспеченности собственными средствами (Лжж=0,1)	-0,688	-0,028	-9,37	-9,342				

# Импорт данных внешних файлов

- В ФинЭк Анализ можно быстро импортировать данные из других источников данных.
- Для этого необходимо установить программу на предприятии – поставщике информации.
- Готовый файл, заполненный на предприятии, копируем в каталог программы.
- Данные импортируем в ФинЭк Анализ.

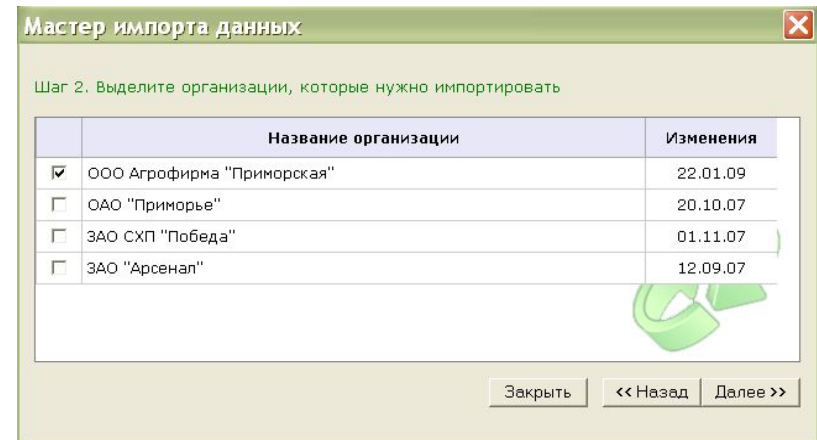
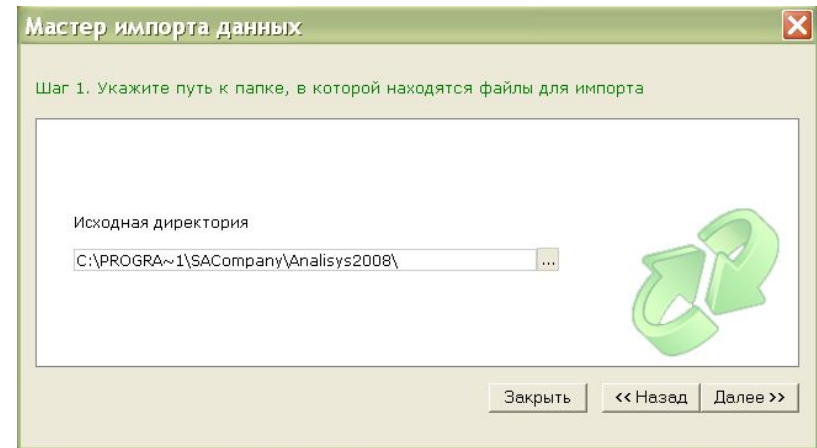

---

# Наши клиенты

- **Департаменты субъектов Российской Федерации**
    - Департамент по финансам, бюджету и контролю Краснодарского края
    - Департамент промышленности Краснодарского края
    - Департамент биологических ресурсов, экологии и рыбохозяйственной деятельности Краснодарского края и др.
  - **Отделы экономики и прогнозирования муниципальных образований Краснодарского края**
    - города-курорта Анапа
    - города Краснодара
    - города Туапсе
    - города Сочи и др.
  - **Крупные предприятия**
    - ЗАО "Нефтегазтехнология-Энергия"
    - ЗАО "Александрия"
    - ОАО "Южная телекоммуникационная компания"
    - ОАО "Автобан"
    - ОАО "Фанагория"
    - ОАО "Краснодаркрайгаз" и др.
-

# Как купить программу

- Скачайте **программу** с <http://1fin.ru> и установите её на свой компьютер. Ознакомьтесь с возможностями приложения, запустив его в демо-режиме.
- Напишите нам **электронное письмо** на [info@1fin.ru](mailto:info@1fin.ru) с указанием банковских реквизитов, на которые будет выставлен счет, а также сообщите уникальный идентификатор Вашего компьютера, который сообщит Вам программа.
- После получения платежа Вам будет выслан электронный ключ, установив который, Вы сможете работать с программой в полнофункциональном режиме.
- За **дополнительной информацией** звоните **8-902-4084700**.