

Пользовательская оболочка

НОВЫЕ ТЕХНОЛОГИИ
работы на
компьютере

Скриншот



Кэш Пользовательская оболочка

Desktop icons and folders include:

- API-Guide
- AVB
- AWIcons
- Custom.ini
- Editor
- RRORS!!!*?*
- eXeScore
- MicroAr
- Microso Visual Ba
- Paint
- ResHack
- VB 5 he
- VBfuncti
- Visual Ba Books On
- Commonsubs
- DDE команды
- Email
- FTP
- HTTP
- IE Cache
- WEB- конвертер
- Адресная книга
- Архивация
- Быстрый просмотр
- Интерфейс
- Корзина
- Кэш Приложений
- Создание дистрибутива
- Субтитровка
- Сравнение с описанием программы
- Схемы страниц
- Custom.exe | Update CD
- Custom.exe | Update Flash
- Custom.exe | Update Игорьь
- Custom.exe-> Update для локальной сети
- Exchange
- Old Caches 1
- Temp
- DOTNET30-1 - Saved
- Пользовательская оболочка
- Пользовательская оболочка | CD
- Пользовательская оболочка | Пользовательская оболочка
- Пользовательская оболочка
- Пользовательская оболочка
- Тест Сравнения
- WIA - изучение
- Проекты
- Глюки??
- История
- Оптимизация
- План работы
- Точности
- bankincfxprojects.info
- favicon
- R3152123
- R9072435
- Custom.ini
- Пользовательская оболочка
- ЖЖ



Основные функции

- Работа с архивными файлами форматов zip, rar, arj, cab
- Web-browser на базе Internet Explorer
- FTP-клиент
- Навигатор Кэша Internet Explorer
- Почтовый клиент
- Адресная книга
- WAP – browser (распространяется в отдельном дистрибутиве)
- Быстрый просмотр объектов
- Слайд-шоу

Окно Web

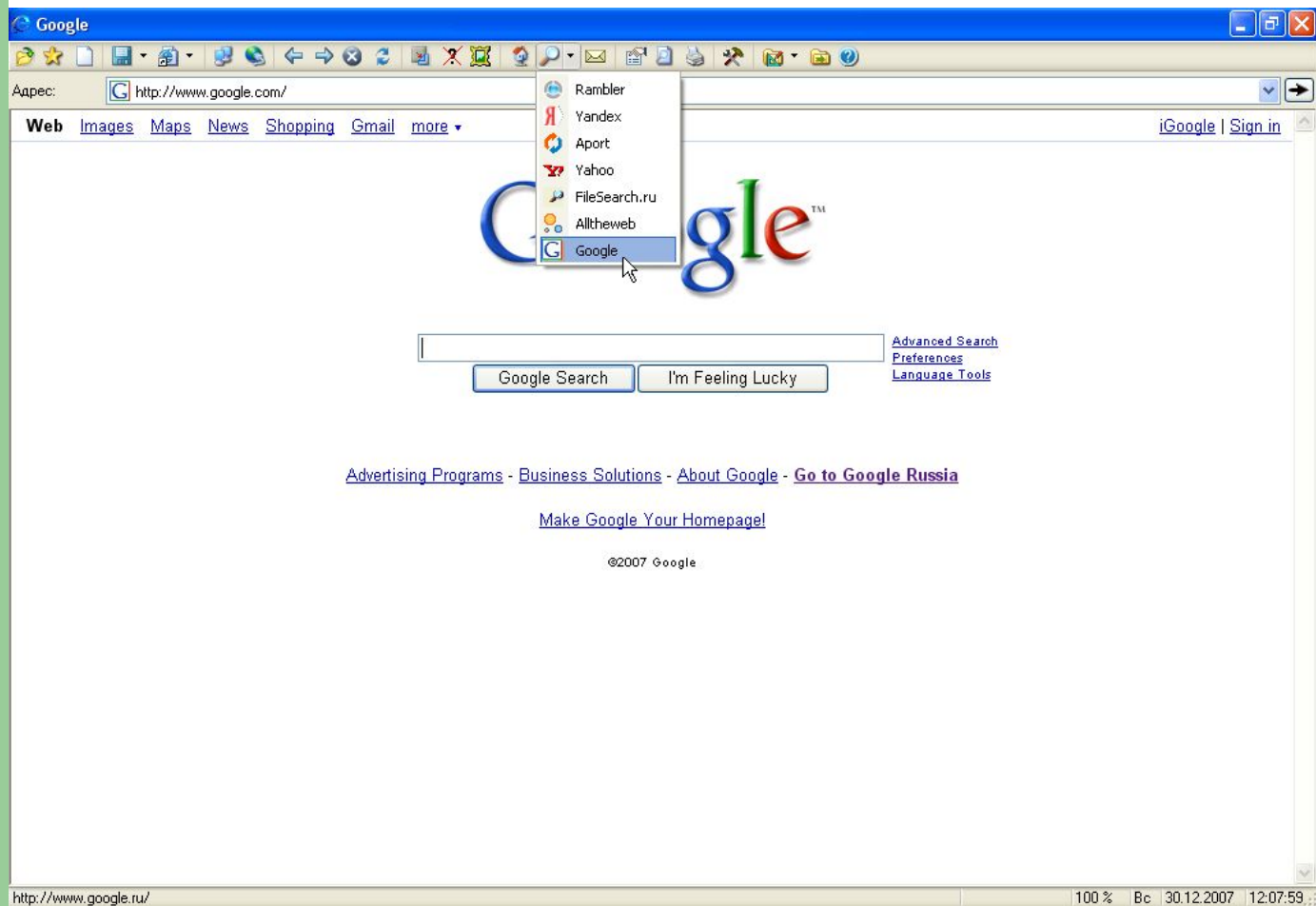

А также ...

- Пакет - аналог *.bat файлов с интерфейсом
- Планирование работы
- Рабочий каталог, позволяющий отобразить содержимое сразу нескольких папок в одной или двух панелях с учётом шаблона имён файлов
- Родственный проект – “туннельный” переход из одного Составного проекта в другой, не находящийся в отношении родитель-потомок

Пакет

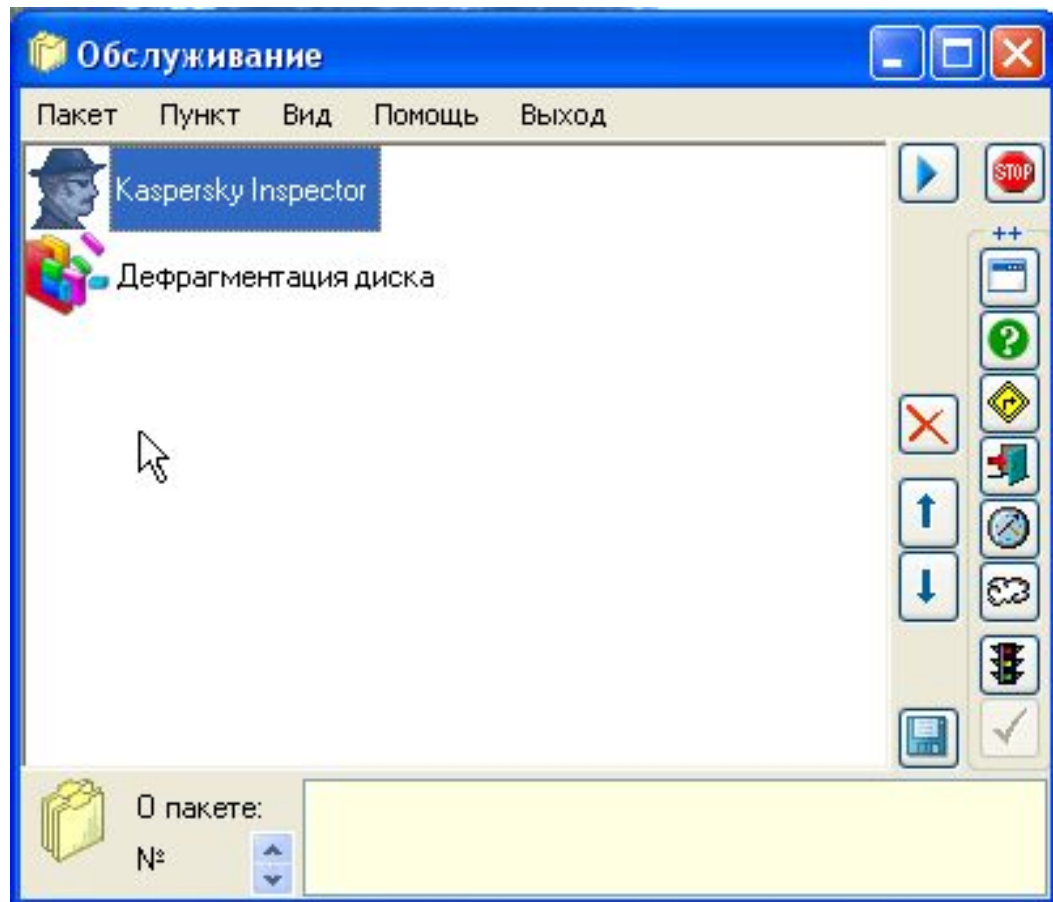

Планирование Работы

План Работы [Проекты\Программирование Visual Basic\Пользовательская оболочка\План Работы]

План Задача Настройка Помощь Закреть

№	Приори	Тип Запуска	Состоя задачи	Наименование
1	2		ождан запуск	Прятать значки "Приоритет" и "Тип запуска" для выполненных задач или придумать новый значок
2	4		ождан запуск	Продумать способ организации централизованного наблюдения за запущенными из frmSprj проектами
3	7		ождан запуск	Добавить на frmSprj Панель инструментов
4	6		ождан запуск	Ввести сортировку по выбранному столбцу
5	6		ождан запуск	Добавить кнопки для выбора "Шуток"

Начать: 11.05.2002 19:59:00 ... Завершить: 13.05.2002 19:59:00 ... Последний запуск: ... Период повторения: 0 д 0 ч 0 м 0 с Тип запуска: вручную

Запустить проект: Пользовательская оболочка

Всего задач: 5 Всего Планов: 4 2



Рабочий каталог

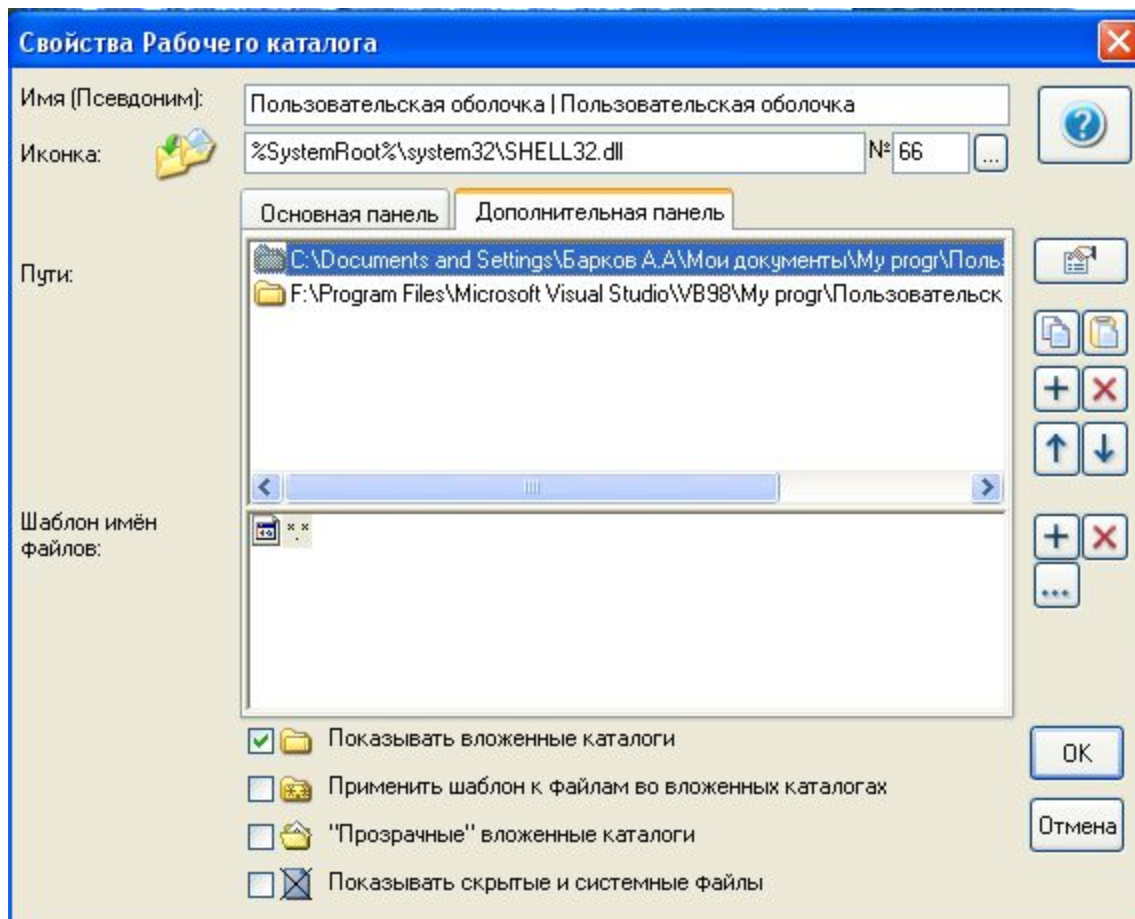

Родственный проект

Свойства Родственного проекта

Ссылка в текущем проекте:

 Имя (Псевдоним):

 Путь в дереве проектов: ...

Родственным проекте:

Ссылка в Родственном проекте:

 Имя (Псевдоним):

 Путь в дереве проектов:



Преимущества

- неограниченное количество Рабочих столов (Составных проектов), организованных иерархически
- Расширенные настройки внешнего вида папок
- Возможность смены темы (комплекта иконок, используемых приложениями комплекса) и создание собственной темы
- поддержка основных (копирование, перемещение, удаление) и расширенных (РАЗМНОЖЕНИЕ) файловых операций
- новый формат имён файлов, позволяющий:
 - использовать ЛЮБЫЕ печатные символы
 - давать файлам, содержащимся в одной папке, одинаковые имена

Диалог выбора Составного проекта

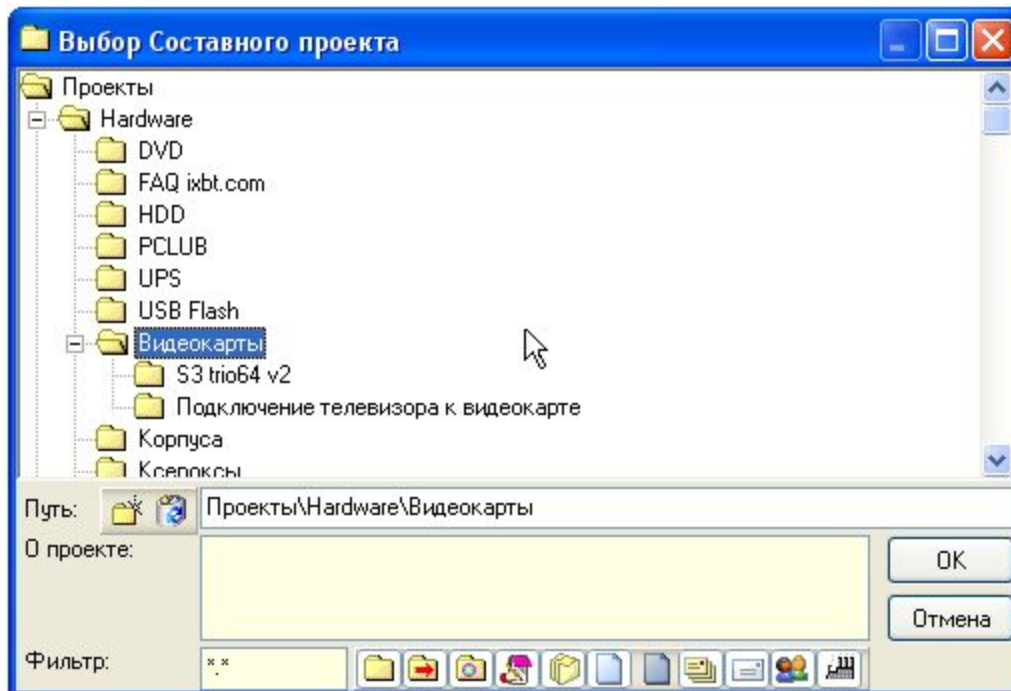

Настройка вида папки

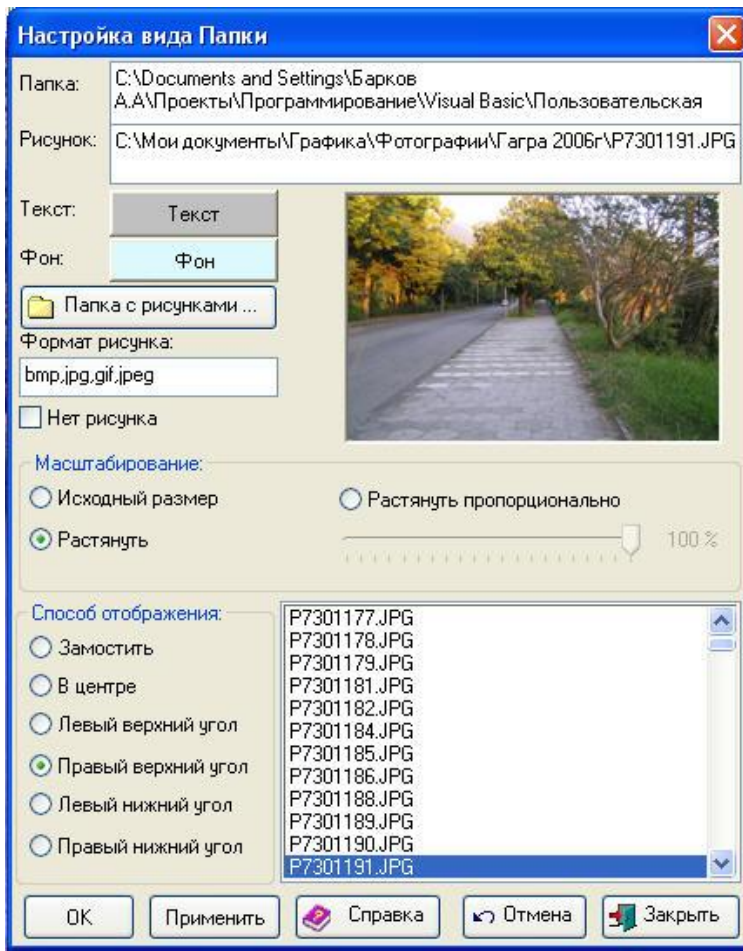

Редактирование темы

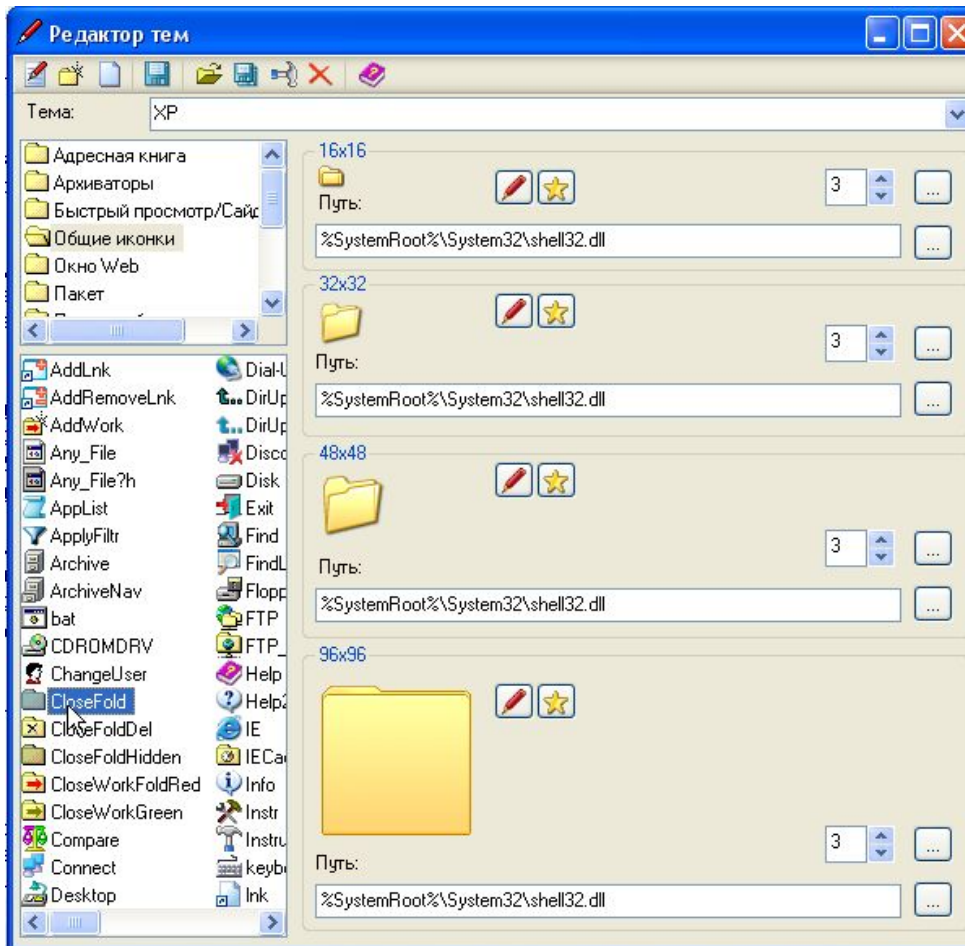

Основная идея

Собирать всю информацию на определённую тему в соответствующем Составном проекте. При этом тип информации может быть различным:

- файлы и папки;
- письма и Пачки писем;
- объекты адресной книги
- планы работы
- Родственные каталоги
- Рабочие каталоги

Функции Почтового клиента

- Эффективная фильтрация спама благодаря взаимодействию с Адресной книгой
- Отображение фотографии или иной информации об отправителе письма
- Сортировка писем по указанным правилам
- Возможность привязки писем к Составным проектам
- Возможность объединять письма в Пачки



Скриншот Почтового клиента

Почта

Проект: Проекты\Программирование\Visual Basic\Оплата программ

Входящие
Исходящие
Отправленные
Корзина
Черновики
Пачки

Тема	От
Re: Allsoft.ru - запрос ключа - #266774	"Барков А.А."
+ WAP-browser - keyfile	"Барков А.А."
+ WAP-browser - keyfile	"Барков А.А."
Re: Отчет по продажам за ноябрь 2007 года.	"Барков А.А."
Re: ???N??рN????N?_?????????_?????N??-?????N??р?N?N????????_???±???»??N??? ??	"Барков А.А."

От: "Барков А.А." <newprj@mail.ru>
Кому: sales@allsoft.ru
Тема: Re: Allsoft.ru - запрос ключа - #266774

Барков А. А.

Здравствуйте!
Вы написали 24.12.2007 14:11:57 GMT +3:00:00 :

sal>Здравствуйте.
sal>
sal>Сообщаем Вам, что в интернет-магазине Allsoft.ru был оплачен заказ Вашей программы. Просим выслать ключ покупателю, а также подтверждение об отправке ключа на адрес sales@allsoft.ru. Заранее благодарим Вас.
sal>
sal>Данные покупателя:

Нет фото
sales@allsoft.ru

Текст HTML Files Проекты Пачки 24.12.2007 16:57:52



Фильтрация СПАМА

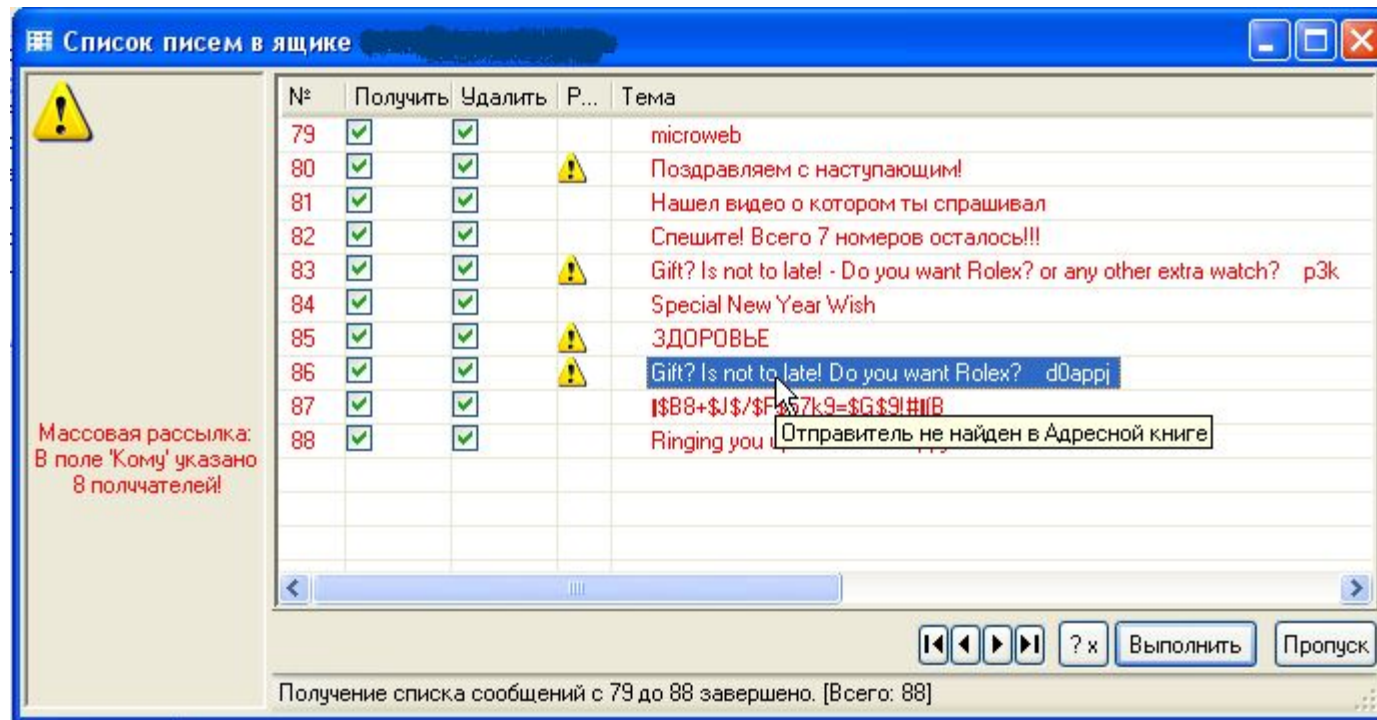

Массовая рассылка:
В поле 'Кому' указано
8 полчателей!

№	Получить	Удалить	Р...	Тема
79	<input checked="" type="checkbox"/>	<input checked="" type="checkbox"/>		microweb
80	<input checked="" type="checkbox"/>	<input checked="" type="checkbox"/>		Поздравляем с наступающим!
81	<input checked="" type="checkbox"/>	<input checked="" type="checkbox"/>		Нашел видео о котором ты спрашивал
82	<input checked="" type="checkbox"/>	<input checked="" type="checkbox"/>		Спешите! Всего 7 номеров осталось!!!
83	<input checked="" type="checkbox"/>	<input checked="" type="checkbox"/>		Gift? Is not to late! - Do you want Rolex? or any other extra watch? p3k
84	<input checked="" type="checkbox"/>	<input checked="" type="checkbox"/>		Special New Year Wish
85	<input checked="" type="checkbox"/>	<input checked="" type="checkbox"/>		ЗДОРОВЬЕ
86	<input checked="" type="checkbox"/>	<input checked="" type="checkbox"/>		Gift? Is not to late! Do you want Rolex? d0appj
87	<input checked="" type="checkbox"/>	<input checked="" type="checkbox"/>		!\$B8+\$J\$/\$F\$7k9=\$G\$9!#11B
88	<input checked="" type="checkbox"/>	<input checked="" type="checkbox"/>		Ringin you

Отправитель не найден в Адресной книге

Получение списка сообщений с 79 до 88 завершено. [Всего: 88]



Получение писем

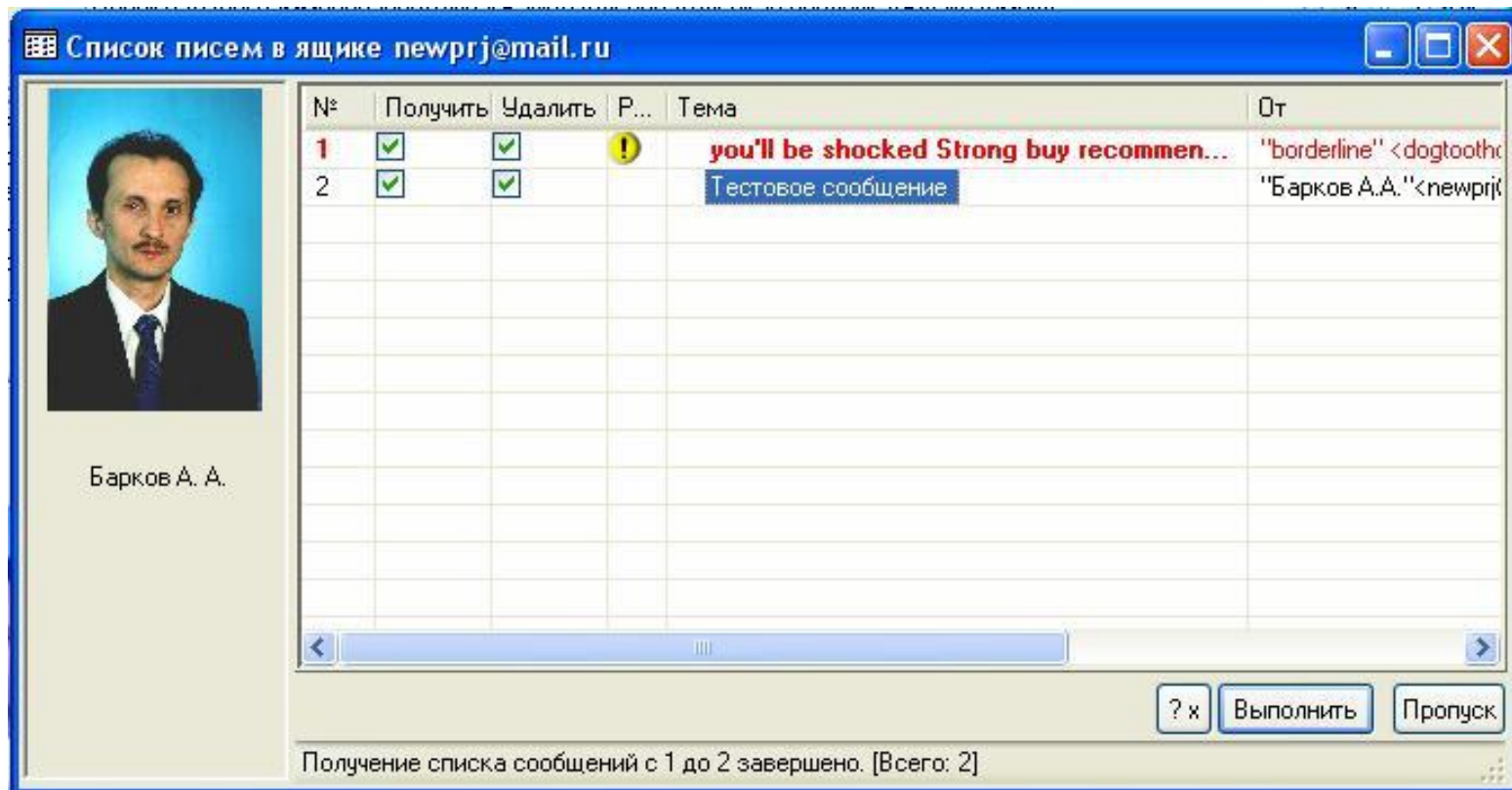

Правило сортировки

Свойства Правила Сортировки

Имя правила: Add-on for Dr. Web

Комментарии:

Разрешить автопоиск по следующим критериям:

Тема писем: Add-on

Email: newprj@mail.ru

Имя:

Организация:

Дата отправки Ответного письма:

начиная с:

заканчивая:

Отправитель **Получатель**

Действие: Поместить в Пачку

Пачка: Add-on for Dr.Web

OK

26



Пачки писем

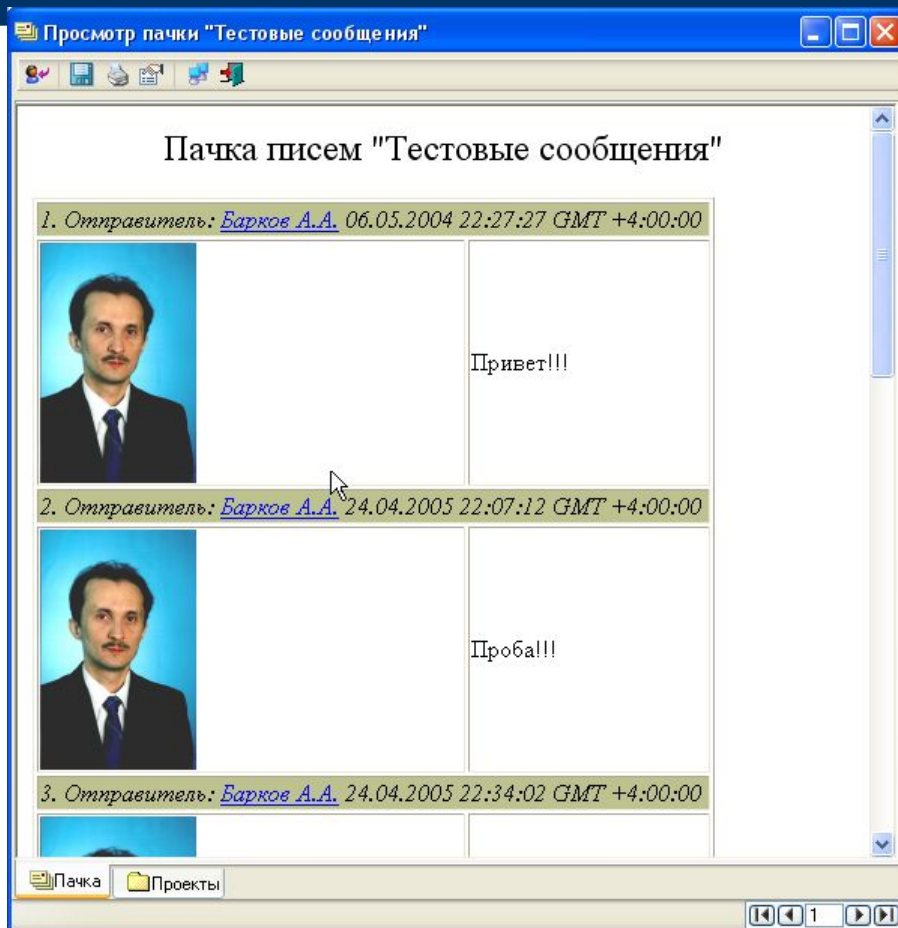

Черты Адресной книги

- Три уровня иерархии:
 - Почтовые адреса
 - Персоны
 - Организации
- Возможность привязки объектов к Составным проектам
- Наличие у объектов ресурсов:
 - Телефона
 - Email
 - ICQ-номера
 - Web-страницы



Адресная книга. Почтовые адреса

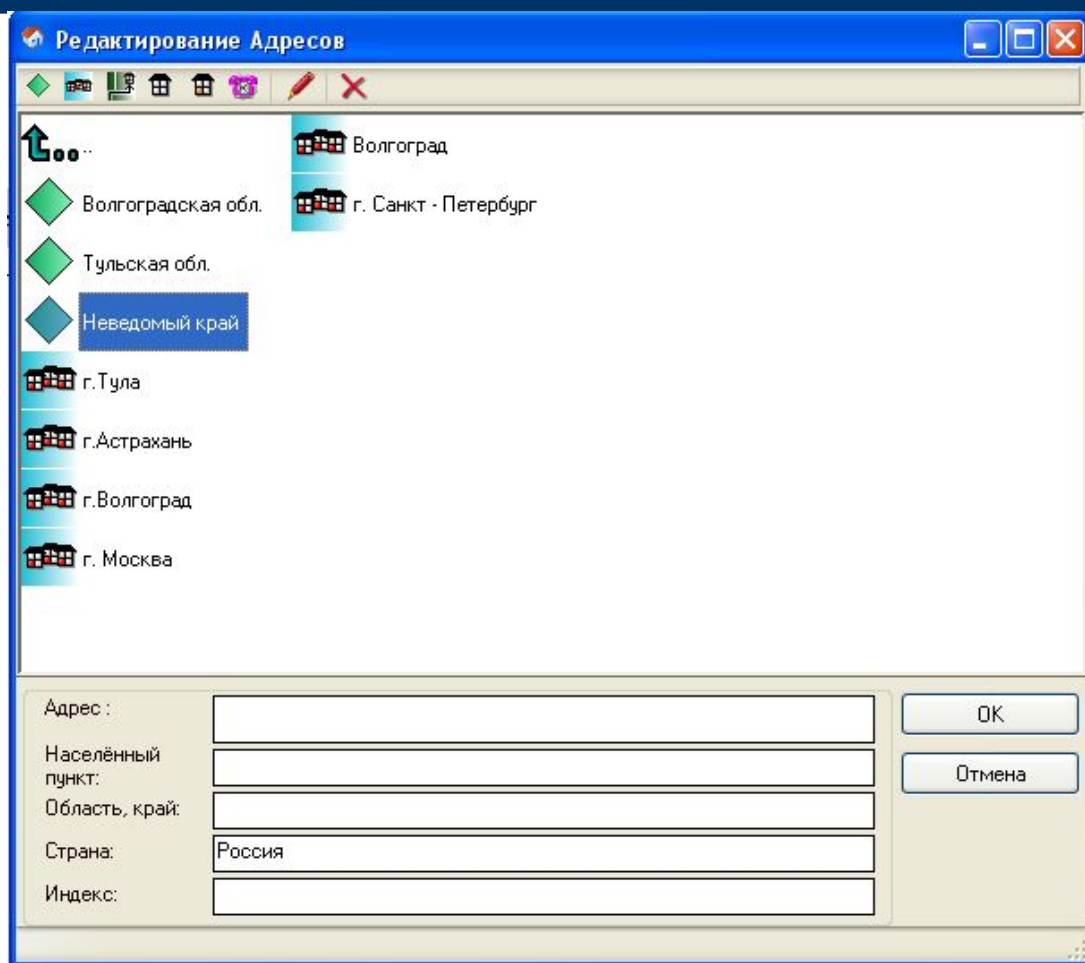

Адресная книга. Персоны

Адресной книги

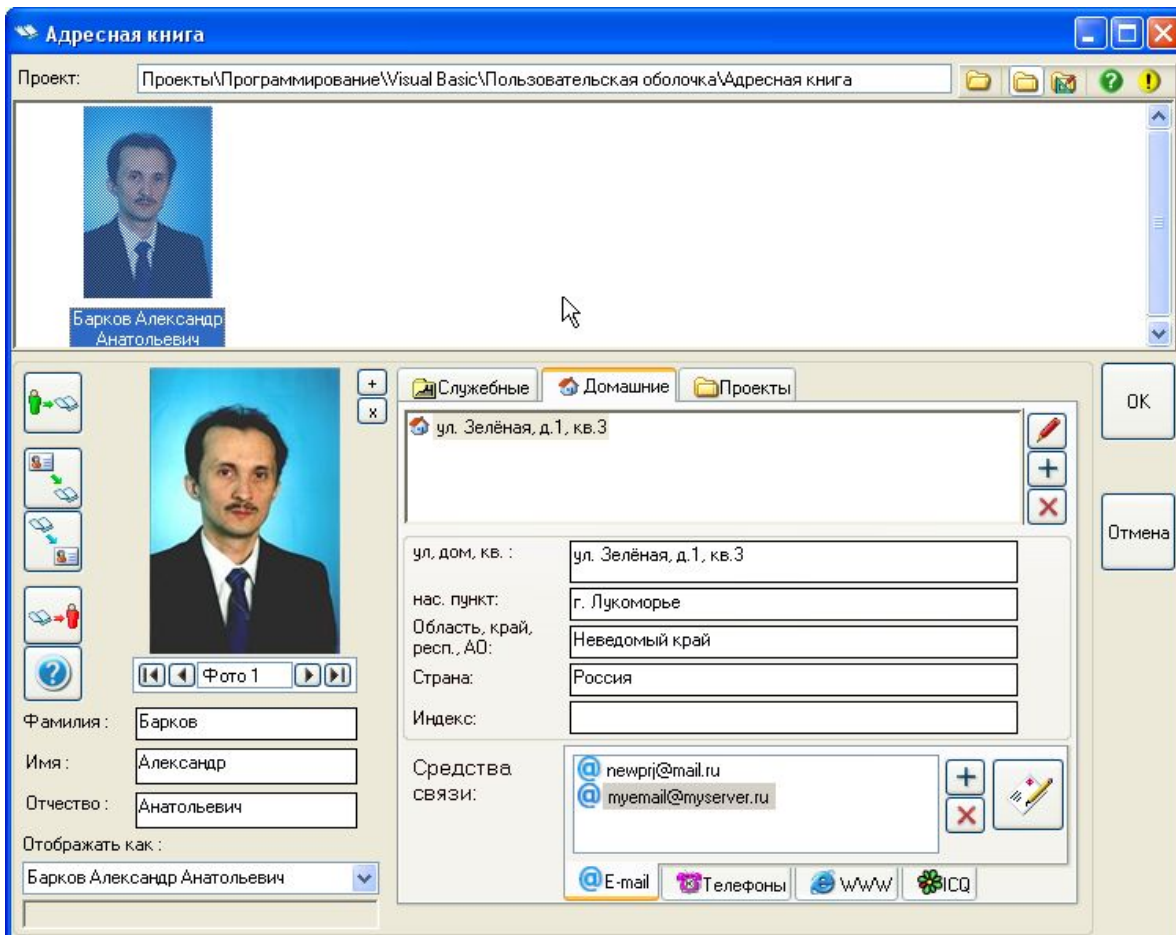

Адресная книга. Организации и должности

Выбор Организации

Менеджер
начальник отдела
sbit@roga.ru

Рабочее место | Адрес Организации | Проекты

Организация : Рога и копыта
Подразделение: Отдел сбыта
Должность:
Фамилия И.О.
Корпус, этаж, комната:

OK
Отмена

Рога и копыта



Особенности WAP-browser

- Просмотр посещённых страниц в автономном режиме
- Создание ярлыков в Избранном Internet Explorer
- Просмотр загруженных рисунков, аудиофайлов и видеоклипов
- Поддержка операций перетаскивания
- Запуск эмулятора игр как стороннего приложения

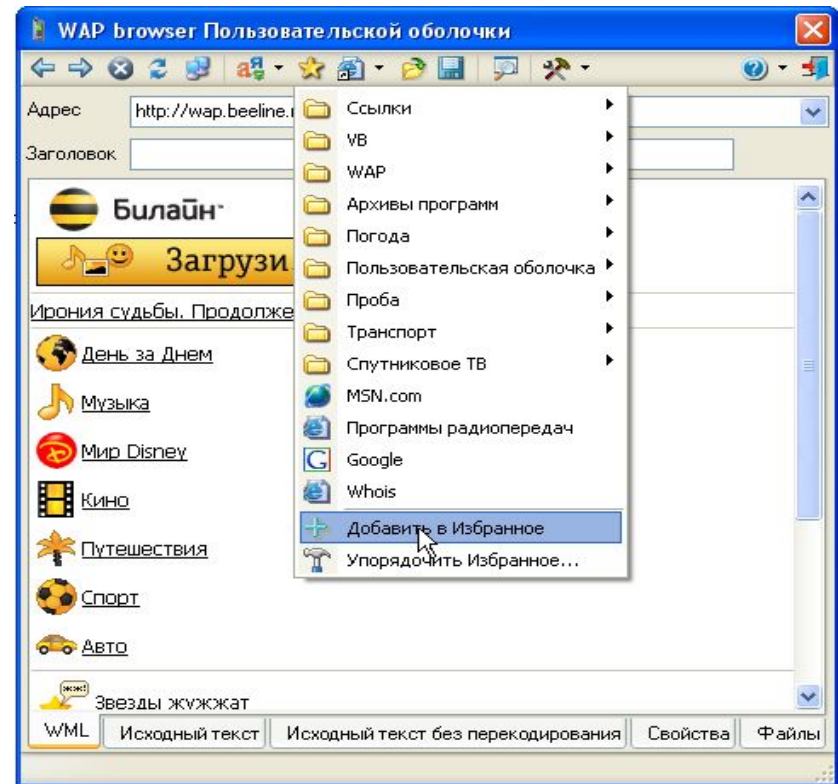

Просмотр загруженных рисунков

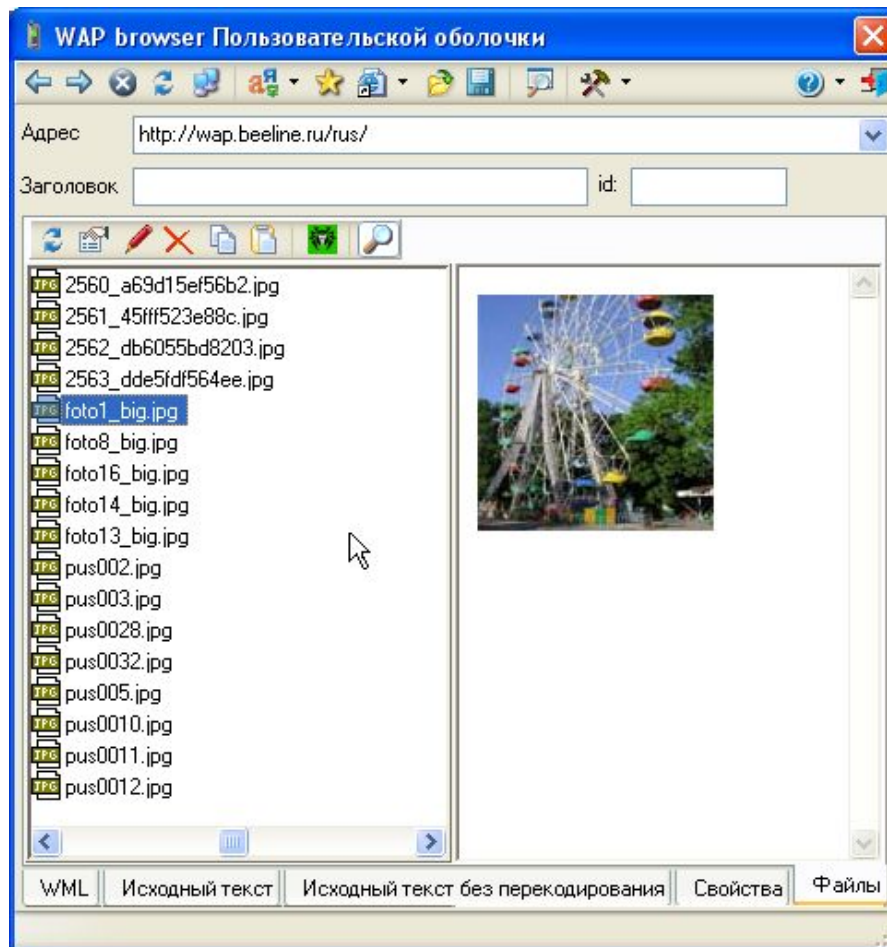

Запуск эмулятора из комплекта Sun Java Wireless Toolkit

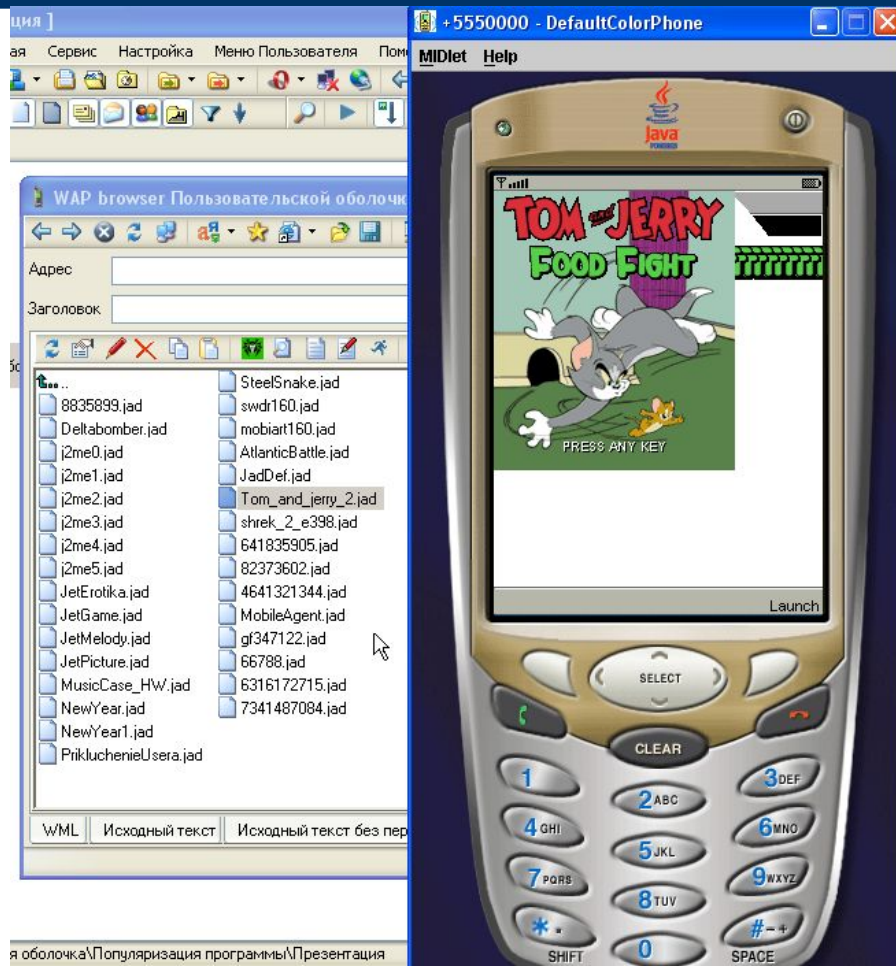

Заключение

Пользовательская оболочка – это проект, находящийся в постоянном развитии.

С выходом каждой новой версии добавляются всё новые, подчас уникальные, черты, делающие работу на компьютере более удобной

Последние новости смотрите на <http://usershell.jino.ru/>