

# Патологические изменения КОЖИ



Выполнила :  
Студентка гр. 224  
Кривенькая Е.С.

# Наиболее распространенные заболевания кожи

- *Крапивница*
- *Лишай*
- *Герпес*
- *Бородавки*



# Крапивница

***Крапивница* — аллергическое заболевание, характеризующееся образованием на коже и слизистых оболочках волдырей.**



# Разновидности крапивницы

- Острая крапивница
- Гигантская крапивница
- Хроническая крапивница
- Солнечная крапивница



# Отек Квинке



# Лишай

*Лишаи* — это заболевания, которые **могут вызываться вирусными микроорганизмами и грибами.**





# Разновидности лишая

- **Цветной**



# Разновидности лишая

- **Опоясывающий**



<http://dermis.net>



<http://dermis.net>



# Разновидности лишая

- Стригущий лишай



# Разновидности лишая

- Отрубевидный



# Разновидности лишая

- Мокнущий лишай (экзема)





# Разновидности лишая

- Чешуйчатый лишай (псориаз)





# Разновидности лишая

- Розовый лишай

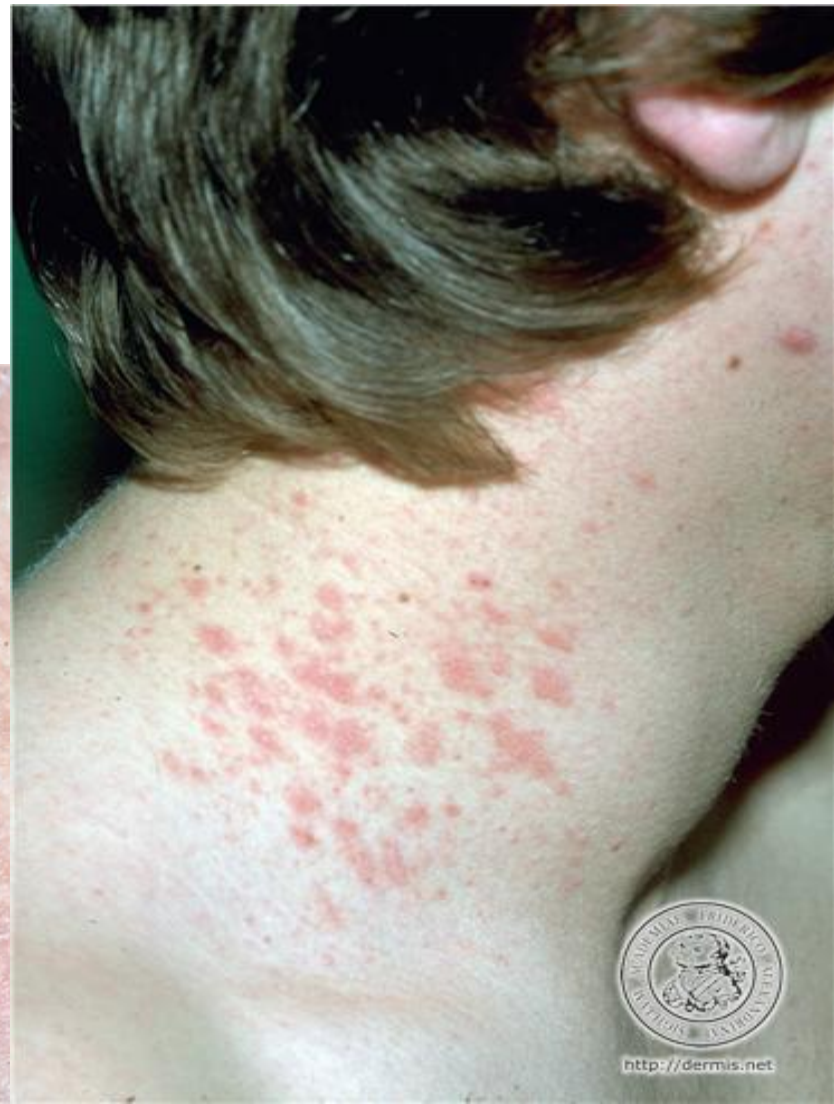

# Герпес

***Герпес* – это вирусная инфекция кожи и слизистых оболочек. Возбудителем является вирус герпеса. Существует 8 типов герпетической инфекции.**

# Герпес



# Чесотка

Оплодотворённая самка чесоточного клеща, проникая в роговой слой эпидермиса, прокладывает в коже чесоточный ход и откладывает яйца. Главный симптом чесотки – сильный зуд, особенно резкий вечером и ночью, а также появление на коже парных узелково-пузырьковых высыпаний, чесоточных ходов и ссадин от расчёсов кожи.

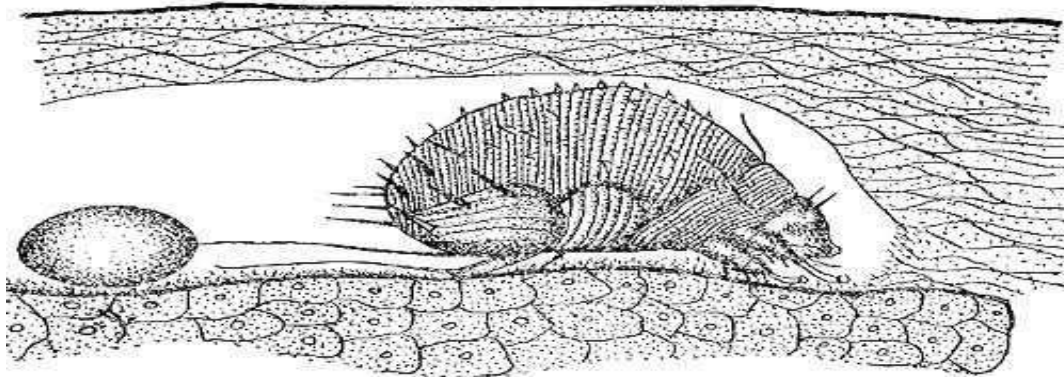



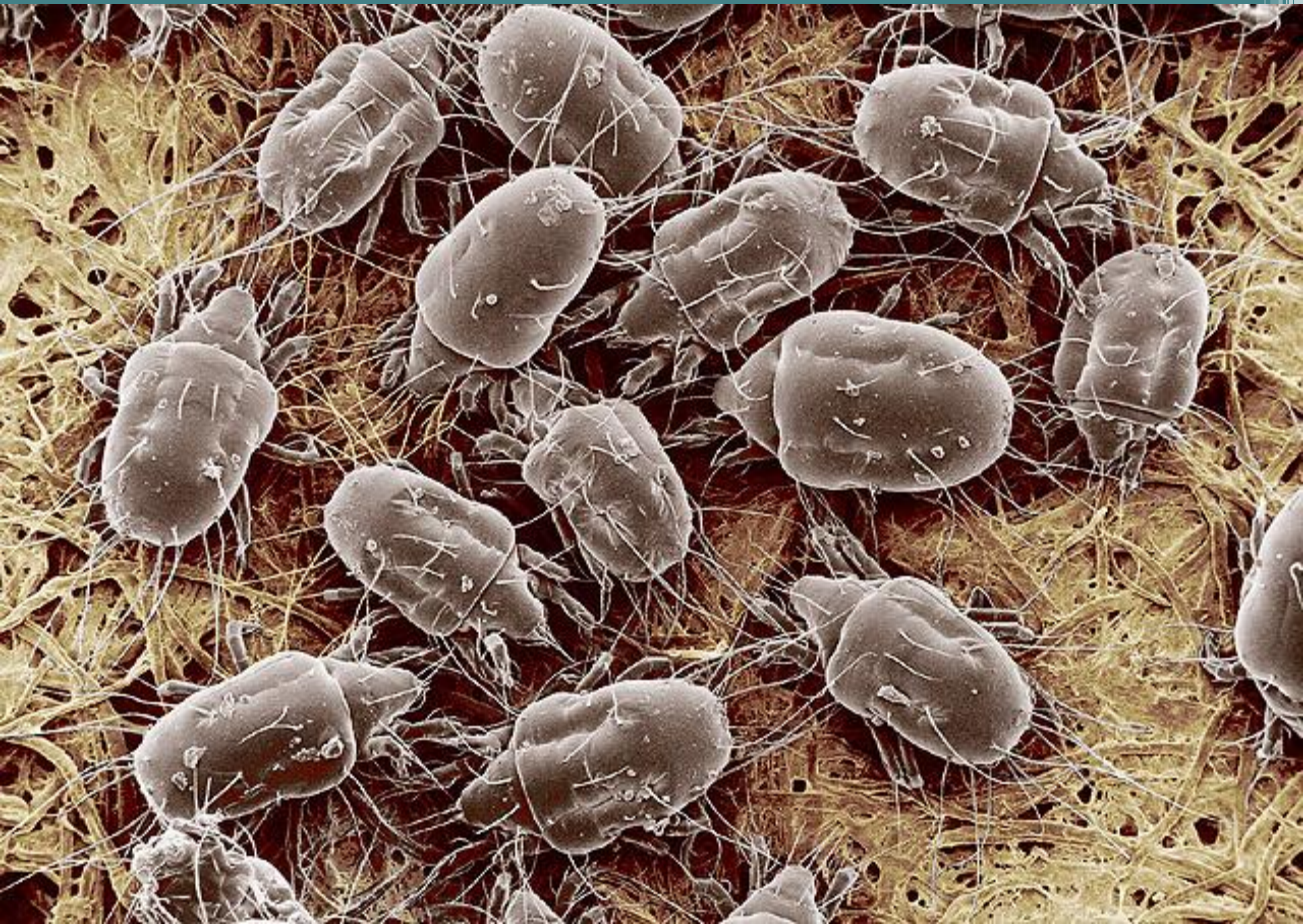



# Бородавки

**По сути, они представляет собой доброкачественную опухоль, причиной которой становится вирус папилломы человека (ПВЧ).**

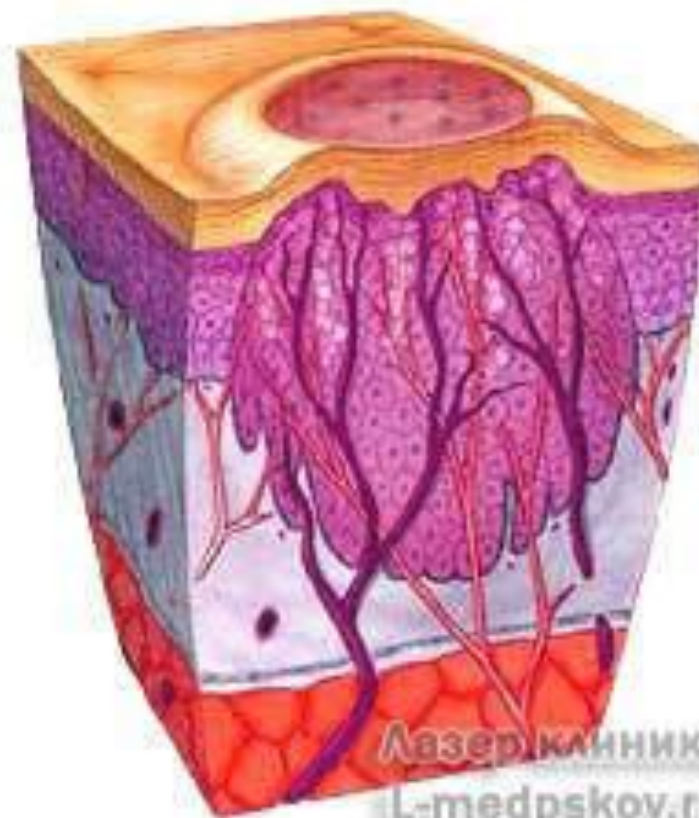

# Виды бородавок

- Обычные
- Остроконечные кондиломы
- Подошвенные
- Плоские
- Старческие



**Спасибо за внимание!**

