

Представленную на рисунке маску лица можно выявить при:



синдроме Иценко-Кушинга

микседеме

100 (2)

митральных пороках
сердца

системной красной
волчанке

нефротическом синдроме

Представленные изменения кистей рук
характерны для одного из названных
заболеваний:



подагры

ревматоидного артрита

ревматического артрита

остеоартроза

бронхоэктатической
болезни

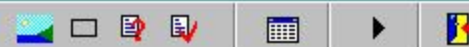
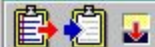

Представленная на рисунке маска лица
характерна для:

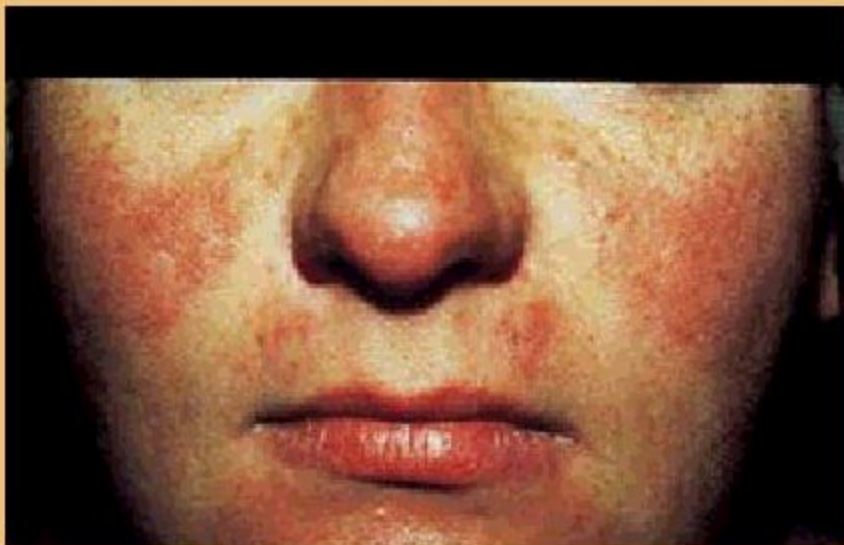

системной красной
волчанки

синдрома
Иценко-Кушинга

митральных
пороков сердца

тиреотоксикоза

микседемы

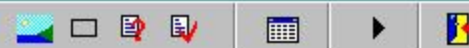
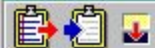

Данная маска лица характерна для поражения:

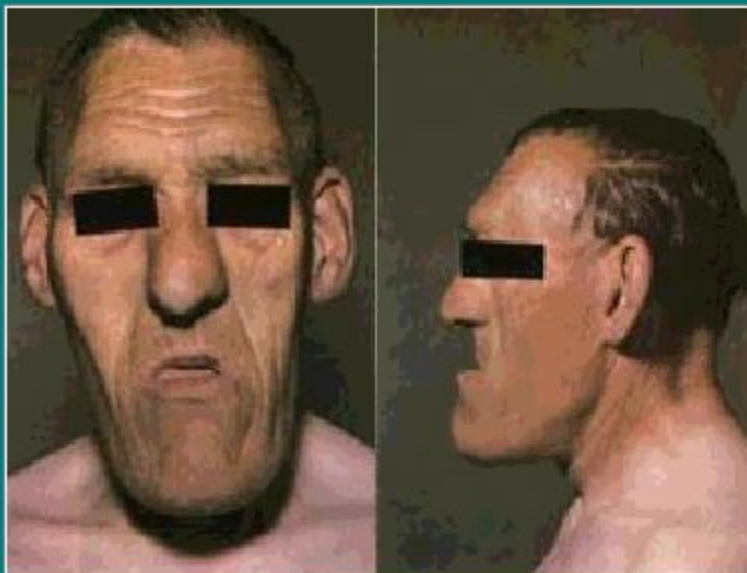

щитовидной железы

надпочечников

гипофиза

поджелудочной железы

паращитовидной железы



У изображенного больного при общем осмотре
МОЖНО ВЫЯВИТЬ:



гинекомастию

сердечный горб

грудь сапожника

выбухание межреберных
промежутков

эмфизематозную
грудную клетку

