



Управление государственной  
службы и кадров  
Правительства Москвы



Московский городской  
университет управления  
Правительства Москвы



# Система управления в городе Москве



**Лейбина Анна Валентиновна,**  
к.пс.н. Заместитель начальника  
Управления Исследований и разработок  
ОПК. МГУУ ПМ



# Система управления в городе Москве

## УПРАВЛЕНИЕ ГОРОДОМ МОСКВА (СОГЛАСНО УСТАВУ Г.МОСКВЫ)

**Законодательная власть**



*Московская городская Дума*

**Исполнительная власть**



*Правительство Москвы*

**Судебная власть**



*Уставной суд города Москвы  
и Мировые судьи*

**Местное  
самоуправление**



**Муниципальные  
образования**





# Кто это?



**Собянин Сергей Семёнович**  
Мэр Москвы



Московский городской  
университет управления  
Правительства Москвы

107045, г. Москва,  
ул. Сретенка, д. 28

Т: +7 (495) 957-91-32



## Мэр Москвы (согласно Уставу г.Москвы)

Мэр Москвы является высшим должностным лицом города Москвы

- выполняет представительские функции
- подписывает и обнародует принятые Московской городской Думой законы города Москвы либо отклоняет их
- формирует Правительство Москвы
- представляет в Московскую городскую Думу ежегодные отчеты о результатах деятельности Правительства Москвы





## Московская городская Дума (согласно Уставу г.Москвы)

- Состоит из депутатов (35 человек), избираемых по смешанной избирательной системе, порядок, которой установлен Избирательным кодексом г. Москвы
- Во главе Думы – председатель

### **Работа Думы:**

- существует 19 комиссий по основным вопросам
- вопросы разбираются в рабочих группах, которые состоят из депутатов Думы и образуются (на основе пожеланий самих депутатов) для подготовки проектов правовых актов, а также для подготовки иных вопросов, относящихся к ведению Думы.
- Участие депутатов в нескольких комиссиях и рабочих группах лимитировано





# СИСТЕМА УПРАВЛЕНИЯ В ГОРОДЕ МОСКВЕ

**Мэр Москвы**

**Правительство Москвы**  
(Мэр, заместители Мэра, Министры)

**Отраслевые органы  
исполнительной  
власти**

**Функциональные  
органы  
исполнительной  
власти**

**Территориальные  
органы  
исполнительной  
власти**

**Комитеты**

**Департаменты**

**Главное  
управление,  
управление**

**Инспекции**

**Префектуры**

**Управы**





# Отраслевые и Функциональные органы власти

**Отраслевые** органы исполнительной власти обладают полномочиями по осуществлению политики исполнительной власти (по государственному управлению) в пределах определенной области хозяйства (например, Департамент науки, промышленной политики и предпринимательства г. Москвы).

**Функциональные** органы исполнительной власти осуществляют определенную управленческую функцию, важную для всего городского хозяйства (например, Департамент финансов)

Многие члены Правительства Москвы одновременно являются руководителями отраслевых и функциональных органов исполнительной власти города





## Главы департаментов подведомственных Правительству Москвы

1. Артюх Ю.В.
2. Бочкарёв А.Ю.
3. Воробьёв А.О.
4. Голухов Г.Н. ★
5. Дёгтев Г.В.
6. Ермолаев А.В. ★
7. Ефимов В.В. ★
8. Жидкин В.Ф.
9. Зяббарова Е.Ю.
10. Калина И.И. ★
11. Капков С.А.
12. Кескинов А.В.
13. Кибовский А.В. ★
14. Кириллин А.А.
15. Комиссаров А.Г.
16. Кульбачевский А.О.
17. Лёвкин С.И.
18. Ливинский П.А.
19. Ликсутов М.С. ★
20. Майоров А.В.
21. Немерюк А.А.
22. Петросян В.А. ★
23. Решетников М.Г. ★
24. Федосеев Н.В.
25. Цыбин А.В.
26. Черёмин С.Е. ★
27. Черников В.В.
28. Шуленин В.В.







# СИСТЕМА УПРАВЛЕНИЯ В ГОРОДЕ МОСКВЕ

## ФУНКЦИОНАЛЬНЫЕ И ОТРАСЛЕВЫЕ ОРГАНЫ ИСПОЛНИТЕЛЬНОЙ ВЛАСТИ ГОРОДА МОСКВЫ

**Департамент**

*отраслевой или функциональный орган исполнительной власти города Москвы, проводящий государственную политику и осуществляющий управление в приоритетных для города Москвы областях деятельности*

**Комитет**

*отраслевой орган исполнительной власти города Москвы, осуществляющий отраслевое управление в соответствующих областях деятельности*

**Главное управление  
(управление)**

*функциональный орган исполнительной власти города Москвы, осуществляющий межотраслевое регулирование в определенной области городского управления*

**Инспекция**

*функциональный орган исполнительной власти города Москвы, осуществляющий контрольные и надзорные функции*

кий горо  
итет упра  
ельства Мо

Ф

Категорируйте следующие ОИВы:  
отраслевой или функциональный ОИВ?

О

Объединение административно-технических инспекций г. Москвы,

**Функциональный**

Департамент жилищно-коммунального хозяйства и благоустройства г. Москвы

**Отраслевой**

Департамент труда и занятости населения г. Москвы

**Функциональный**

Департамент Культуры г. Москвы

**Отраслевой**



Московский городской  
университет управления  
Правительства Москвы

107045, г. Москва,  
ул. Сретенка, д. 28

Т: +7 (495) 957-91-32



## Подведомственные организации

**Открытые акционерные общества (ОАО)** – «Мосводоканал»

**Государственные унитарные предприятия (ГУП)** – «Сантехработ»

**Московские государственные унитарные предприятия (МГУП)** – «Мослифт»

**Государственные учреждения (ГУ)** – «Мосзеленхоз»

**Государственные бюджетные учреждения (ГБУ)** - «Жилищник»

**Специализированные учреждения и службы** - Станция переливания крови

**Научно-практические центры** – поликлиники

**Специализированные учреждения окружного подчинения** – поликлиники

**Образовательные учреждения** – МГУУ ПМ

**Районные Управления** – Управление соцзащиты района





## Кто это?



**Шуленин Вячеслав Вячеславович**  
Руководитель Департамента территориальных органов  
исполнительной власти г. Москвы





## Кто это?



**Ракова Анастасия Владимировна**  
Заместитель Мэра Москвы,  
руководитель Аппарата Мэра и Правительства Москвы





# Территориальное устройство - Префектуры

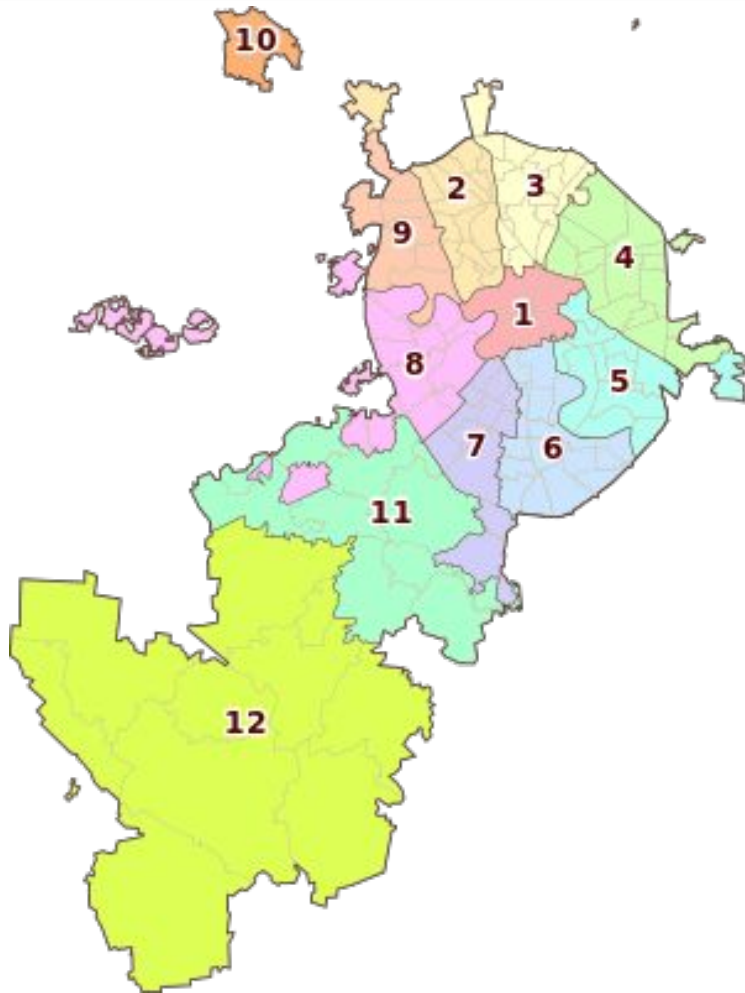

1. Центральный административный округ
2. Северный административный округ
3. Северо-Восточный административный округ
4. Восточный административный округ
5. Юго-Восточный административный округ
6. Южный административный округ
7. Юго-Западный административный округ
8. Западный административный округ
9. Северо-Западный административный округ
10. Зеленоградский административный округ
11. Новомосковский административный округ
12. Троицкий административный округ





# Префектура

Префектуру возглавляет Префект, назначаемый Мэром, который осуществляет контрольную, координирующую и исполнительно-распорядительную деятельность на территории административного округа в следующих областях:

- экономики, финансов, управления имуществом
- строительства, землепользования и охраны окружающей среды
- жилищной политики и жилищно-коммунального хозяйства
- потребительского рынка и услуг
- социальной защиты населения, молодежной, семейной политики, труда и занятости
- образования, здравоохранения, культуры и спорта
- работы с населением, общественными объединениями граждан, средствами массовой информации и др.





# Управа района

- осуществляет исполнительно-распорядительную, координирующую и контрольную деятельность на территории района

## Глава управы

(назначается и освобождается от должности Правительством Москвы по представлению префекта)

- представляет управу района в органах государственной власти, и местного самоуправления, издает в пределах своих полномочий распоряжения и приказы
- распоряжается средствами целевого бюджетного фонда развития территории и несет ответственность за правильность расходования этих средств и др.

**Ответственность:** жилищно-коммунальное хозяйство, благоустройство территории, потребительский рынок, торговля и служба МФЦ, передаются вопросы социальной защиты.







# МУНИЦИПАЛЬНЫЕ ОБРАЗОВАНИЯ

- Муниципалитеты Москвы являются органами местного самоуправления уполномоченными обеспечивать решение вопросов местного значения, связанных с непосредственным обеспечением жизнедеятельности населения внутригородских муниципальных образований.

**Муниципальное собрание – Совет депутатов**

**Муниципалитет - орган местного самоуправления**

**Муниципальный служащий** - гражданин, исполняющий в порядке, определенном уставом муниципального образования и муниципальными правовыми актами в соответствии с федеральным законодательством и законами города Москвы, обязанности по должности муниципальной службы за денежное содержание, выплачиваемое за счет средств бюджета муниципального образования.





# Если в управе возникла проблема ЖКХ....

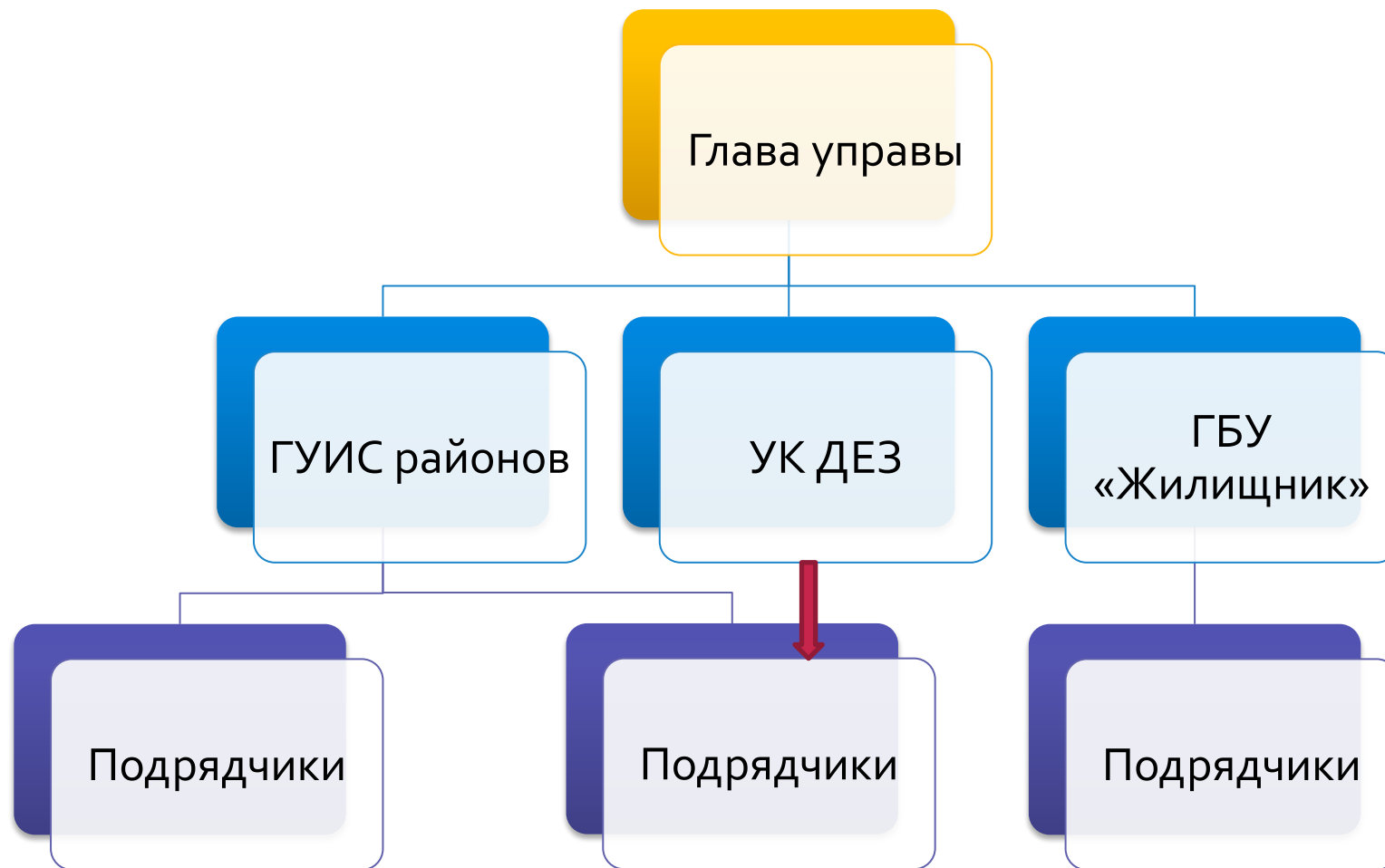



# Виды собственности в Москве





# Кто за что отвечает в Москве?

<http://maps.rosreestr.ru/PortalOnline/>

ПОРТАЛ УСЛУГ  
ПУБЛИЧНАЯ КАДАСТРОВАЯ КАРТА

Кадастровый номер, адрес, координата:  
Например «61:6:10104:12», «61:6:\*»,  
«Москва» или «55.755768, 37.617671»

Найдено 1 объект

- 77:01:0001087:1019  
город Москва, ул. Сретенка, д. 28

Избранное

Недвижимость

ОКС (здание): 77:01:0001087:1019

Информация	Характеристики	Кто обслуживает?	Услуги
Сводный кадастровый номер:	77:01:0001087:1019		
Инвентаризационная стоимость:	104 496 278 р.		
Дата определения ИС:	01.01.2012		
Исполнитель:	ГУП МосгорБТИ		
ИНН исполнителя:	Нет данных		

Большая Сухаревская площадь

Поликлиника

Дав переулок

Селиверстов-переулок

Последний переулок

4.01.467.http

© Росреестр, 2013 | [Сведения об обновлениях](#) | [Соглашение об использовании](#) | [Справка](#) | [Twitter](#) | [Facebook](#)



Московский городской  
университет управления  
Правительства Москвы

107045, г. Москва,  
ул. Сретенка, д. 28

Т: +7 (495) 957-91-32



## Кто за это отвечает?



**Кто отвечает за само строение эстакады и пешеходные переходы?**

ГБУ «Гормост» (Департамент ЖКХиБ)

**Кто отвечает за дорожное покрытие на эстакаде?**

ГБУ «Автодор АО» (Префектура)

**Кто отвечает за освещение дороги?**

ГУП «Моссвет» (Департамент Топливо-энергетического хозяйства)

**Кто отвечает за парковку?**

ГКУ «Администратор московского парковочного пространства» (Департамент Транспорта и Развития ДТИ)





## Кто за это отвечает?



**Кто отвечает за работу школы?**

Департамент образования

**Кто отвечает за здание школы и прилегающие территории?**

Управление ЖКХ АО / ГУИС района

**Кто отвечает за освещение прилегающих территорий?**

ГУП «Моссвет»  
(Департамент ТЭХ)





# Кто отвечает за благоустройство и посадки в этих зонах отдыха?



## Цветной Бульвар

ГУП «Мосзеленхоз» (Департамент ЖКХиБ)



## Парк «Лосиный Остров»

ГПБУ «Мосприрода» (Департамент природопользования и охраны окружающей среды)



## ЦПКиО им. М. Горького

ГКУ «Объединенная дирекция "Мосгорпарк"» (Департамент Культуры)









# Регламент / постановление / распоряжение о взаимодействии

Согласовано

Руководитель Департамента  
топливно-энергетического  
хозяйства города Москвы (ДепТЭХ)

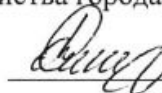
  
Е.В. Скляров  
06.05.09.

Согласовано

Начальник Объединения  
административно-технических  
инспекций города Москвы (ОАТИ)

  
Х.А. Ножипов

## Регламент взаимодействия

### 1. Общие положения

Настоящий Регламент разработан и согласован сторонами во исполнение норм и положений Постановления Правительства Москвы № 130-ПП от 24.02.2009 «Об утверждении Положения о высвобождении присоединённой мощности и технологическом присоединении новых потребителей к распределительным электрическим сетям в городе Москве в счёт высвобожденной мощности».

Настоящий Регламент устанавливает порядок информационного взаимодействия между сторонами в целях учета электрических мощностей, высвобождаемых в результате сноса объектов капитального строительства на территории города Москвы.

### 2. Порядок взаимодействия

В целях исполнения настоящего Регламента стороны обеспечивают:

2.1. ОАТИ при оформлении ордера на производство работ по сносу объекта капитального строительства рекомендует Заявителям оформлять и



# ≡ К кому обращаться ?



РЖД – огораживает территории

## **Письмо:**

Мэр Москвы, **Префектура АО**, Глава  
управы, Департамент Транспорта и  
развития ДТИ

## **Постановление:**

Рабочая группа создаёт тех.задание

## **Поручение:**

Выделяется бюджет

## **Заказ:**

Соответствующему ГБУ на  
строительство





# СИСТЕМА УПРАВЛЕНИЯ В ГОРОДЕ МОСКВЕ



**БЛАГОДАРЮ ЗА ВНИМАНИЕ**



Московский городской  
университет управления  
Правительства Москвы

107045, г. Москва,  
ул. Сретенка, д. 28

Т: +7 (495) 957-91-32