

ЛЕКЦИЯ №4

ТЕМА: «ОСНОВНЫЕ ТИПЫ ЛЕЧЕБНО-ПРОФИЛАКТИЧЕСКИХ УЧРЕЖДЕНИЙ»



- ▣ **Лектор:** Аббясов И.Х - директор Кузнецкого медицинского колледжа, Заслуженный работник здравоохранения РФ, кандидат медицинских наук, доцент

Вопросы лекции

1. Классификация лечебно-профилактических учреждений.
2. Характеристика больничных учреждений.
3. Характеристика диспансерных учреждений.
4. Характеристика амбулаторно-поликлинических учреждений.
5. Характеристика учреждений охраны материнства и детства.
6. Характеристика санаторно-курортных учреждений.
7. Характеристика лечебных учреждений скорой помощи.
8. Характеристика ЛПУ комбинированного типа.

Классификация лечебно - профилактических учреждений



Больничные учреждения (больницы различной мощности);



Диспансерные учреждения (противотуберкулёзные, кожно-венерические, онкологические, психоневрологические и другие);



Амбулаторно-поликлинические учреждения (городские, районные поликлиники, амбулатории, врачебные здравпункты на предприятиях);



Учреждения охраны материнства и детства (родильные дома, женские, детские консультации, ясли, дома ребёнка);



Санаторно-курортные учреждения;



Лечебные учреждения скорой помощи;



Санитарно-противоэпидемические учреждения (центры санитарно-противоэпидемического надзора, дезинфекционные, противомаларийные станции)

БОЛЬНИЦА

лечебное учреждение стационарного типа для пациентов, нуждающихся в круглосуточном наблюдении, лечении и уходе с пребыванием на больничной койке

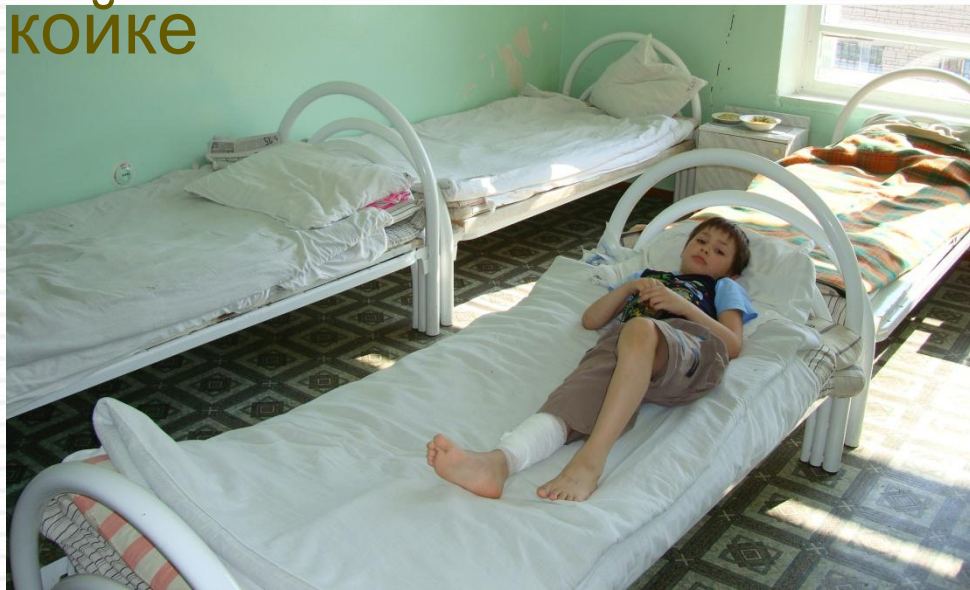

ГОСПИТАЛЬ

больница, где получают медицинскую помощь военнослужащие и инвалиды боевых действий



КЛИНИКА

больничное учреждение. Где кроме лечения пациентов, проводится обучение студентов и научно-исследовательская работа учёных медицинских



Лечебно – охранительный режим

это система организационных мероприятий и правил, направленных на обеспечение физического и психологического комфорта больных, являющегося важным саногенным фактором.



Гигиенический режим

это научно обоснованная система норм и правил, регулирующих надлежащие коммунальные условия в помещениях больниц



Противоэпидемический режим

это многоступенчатая система мероприятий, направленных на предупреждение внутрибольничных инфекций, то есть различных инфекционных заболеваний, возникающих у больных во время пребывания в стационаре. Этот режим не только обеспечивает оптимальные гигиенические условия лечебных учреждений и предотвращает возникновение внутрибольничных инфекций, но и оказывает позитивное влияние на выздоровление больных.

Больница

По виду, объёму и характеру оказываемой медицинской помощи и системе организации работы больница может быть:

- по профилю** – однопрофильной, многопрофильной, специализированной;
- по системе организации** – объединённой и необъединённой с поликлиникой;
- по объёму деятельности** – различной коечной мощности.

ГОРОДСКАЯ БОЛЬНИЦА

Основные задачи данного типа ЛПУ:



- ❖ **ОКАЗАНИЕ ВЫСОКОКВАЛИФИЦИРОВАННОЙ ЛЕЧЕБНО-ПРОФИЛАКТИЧЕСКОЙ ПОМОЩИ НАСЕЛЕНИЮ.**
- ❖ **ВНЕДРЕНИЕ В ПРАКТИКУ ОБСЛУЖИВАНИЯ НАСЕЛЕНИЯ СОВРЕМЕННЫХ МЕТОДОВ ПРОФИЛАКТИКИ, ДИАГНОСТИКИ И ЛЕЧЕНИЯ ЗАБОЛЕВАНИЙ.**
- ❖ **РАЗВИТИЕ И СОВЕРШЕНСТВОВАНИЕ ОРГАНИЗАЦИОННЫХ ФОРМ И МЕТОДОВ МЕДИЦИНСКОГО ОБСЛУЖИВАНИЯ НАСЕЛЕНИЯ И УХОДА ЗА БОЛЬНЫМИ, ПОВЫШЕНИЕ КАЧЕСТВА И КУЛЬТУРЫ РАБОТЫ.**
- ❖ **САНИТАРНО-ГИГИЕНИЧЕСКОЕ ВОСПИТАНИЕ НАСЕЛЕНИЯ.**
- ❖ **ПРИВЛЕЧЕНИЕ ОБЩЕСТВЕННОСТИ К РАЗРАБОТКЕ И ПРОВЕДЕНИЮ МЕРОПРИЯТИЙ ПО ЛЕЧЕБНО-ПРОФИЛАКТИЧЕСКОМУ ОБСЛУЖИВАНИЮ НАСЕЛЕНИЯ.**

Основные структурные подразделения больницы:



ПРИЁМНОЕ ОТДЕЛЕНИЕ, В КОТОРОМ ОСУЩЕСТВЛЯЮТ ПРИЁМ БОЛЬНЫХ, ПОСТАНОВКУ ДИАГНОЗА, РЕШАЕТСЯ ВОПРОС О НЕОБХОДИМОСТИ ГОСПИТАЛИЗАЦИИ, ПРОВОДИТСЯ РЕГИСТРАЦИЯ БОЛЬНЫХ, МЕДИЦИНСКАЯ СОРТИРОВКА, ОКАЗАНИЕ ПРИ НЕОБХОДИМОСТИ НЕОТЛОЖНОЙ МЕДИЦИНСКОЙ ПОМОЩИ, САНИТАРНАЯ ОБРАБОТКА БОЛЬНЫХ;

ПРОФИЛИРОВАННЫЕ ЛЕЧЕБНЫЕ ОТДЕЛЕНИЯ, КОТОРЫЕ ЯВЛЯЮТСЯ ОСНОВНЫМИ ФУНКЦИОНАЛЬНЫМИ СТРУКТУРНЫМИ ЭЛЕМЕНТАМИ БОЛЬНИЦЫ; В НИХ ОСУЩЕСТВЛЯЕТСЯ ДИАГНОСТИКА ЗАБОЛЕВАНИЙ, ЛЕЧЕНИЕ, НАБЛЮДЕНИЕ И УХОД ЗА БОЛЬНЫМИ;

ОТДЕЛЕНИЯ СПЕЦИАЛЬНЫХ ВИДОВ ЛЕЧЕНИЯ – ФИЗИОТЕРАПИИ, ГИДРОТЕРАПИИ, ЛФК , ЛУЧЕВОЙ ТЕРАПИИ И Т.Д.;

ДИАГНОСТИЧЕСКОЕ ОТДЕЛЕНИЕ, В КОТОРОМ ПРОВОДЯТСЯ ЛАБОРАТОРНЫЕ,,

Участковая больница или сельская врачебная амбулатория:

является основным медицинским учреждением на сельском врачебном участке. Характер и объём медицинской помощи в участковой больнице определяется её мощностью, оснащением, наличием врачей-специалистов.

В круг обязанностей врачей участковой больницы входят:

- ✓ оказание амбулаторной и стационарной помощи терапевтическим и инфекционным больным;
- ✓ помощь в родах;
- ✓ лечебно-профилактическая помощь детям;
- ✓ неотложная хирургическая и травматологическая помощь.

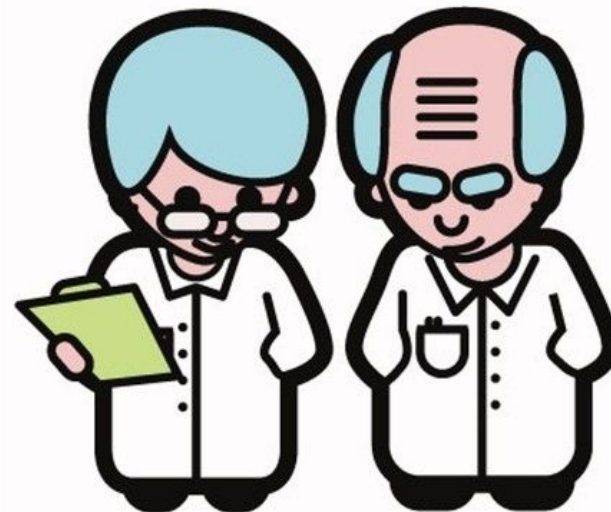

Центральная районная больница(ЦРБ) - предназначена для оказания специализированной медицинской помощи, функционального обследования, консультаций врачей-специалистов жителям сельских участков

Задачами ЦРБ являются:

- оказание лечебной и консультативной помощи;
- проведение профилактической, организационно-методической работы;
- повышение квалификации медицинского персонала районных и участковых больниц и амбулаторий;
- анализ показателей здоровья и факторов риска, определяющих заболеваемость.

ОБЛАСТНАЯ БОЛЬНИЦА –

оказывает высококвалифицированную и специализированную лечебную помощь населению области, является научно-организационным, методическим и учебным центром здравоохранения.

Основные её функции:

- обеспечение высококвалифицированной, специализированной, консультативной поликлинической и стационарной медицинской помощью;
- оказание организационно-методической помощи ЛПУ и экстренной медицинской помощи средствами санитарной авиации;
- руководство и контроль за статистическим учётом и отчетностью ЛПУ области;
- анализ показателей заболеваемости, инвалидности, общей и младенческой смертности, разработка мероприятий, направленных на их снижение;
- проведение мероприятий по специализации и усовершенствованию врачей и среднего медицинского персонала.

Диспансерные учреждения –

это специализированные учреждения, деятельность которых направлена на активное выявление больных, взятие их на учёт, активное наблюдение и своевременное проведение специальных лечебно-оздоровительных мероприятий.

Диспансер - ЛПУ, занимающиеся лечением и профилактикой одного или группы родственных заболеваний.

Характеристика диспансерных учреждений

Кардиологический диспансер – учреждение по оказанию специализированной помощи больным с сердечно - сосудистыми заболеваниями. Он осуществляет методическое руководство кардиологическими отделениями многопрофильных больниц, кардиологическими кабинетами поликлиник и медико-санитарных частей. Кардиологические диспансеры призваны обеспечивать специализированный комплекс поэтапного лечения.

Онкологический диспансер – является центром организации противораковой борьбы.

Характеристика диспансерных учреждений

Противотуберкулёзный диспансер – центр лечебно-профилактической и организационно-методической работы по борьбе с туберкулёзом.

Психоневрологический диспансер – оказывает социально-медицинскую помощь больным с психическими расстройствами.

Наркологический диспансер – основное звено наркологической службы. Он руководит работой наркологических кабинетов поликлиник и наркологических пунктов при промышленных предприятиях. Кроме диагностической и лечебно-профилактической работы с больными, наркологический диспансер организует и осуществляет широкую воспитательно-просветительскую деятельность в учебных заведениях, на промышленных предприятиях, в семьях.

Характеристика диспансерных учреждений

Амбулатория - лечебное учреждение, обслуживающее население сельского или городского участка, работников небольшого предприятия.

ФАП - амбулаторной учреждение в сельском населённом пункте, находится в ведении амбулатории или участковой больницы, заведует пунктом фельдшер, который оказывает первую доврачебную помощь, занимается профилактикой заболеваний, участвует в текущем санитарном надзоре в учреждениях для детей и подростков, в коммунальных, пищевых, промышленных учреждениях, за водоснабжением и очистными сооружениями; проводит анализ заболеваемости, занимается вопросами оздоровления окружающей среды.

Врачебные здравпункты – могут организовываться на предприятиях с различными формами собственности и в учебных заведениях как структурное подразделение государственного территориального медицинского учреждения (поликлиники или МСЧ)

ХАРАКТЕРИСТИКА АМБУЛАТОРОНО – ПОЛИКЛИНИЧЕСКИХ УЧРЕЖДЕНИЙ

ПОЛИКЛИНИКА

это ЛПУ, в котором оказывается медицинская помощь приходящим больным, а также больным на дому. Поликлиника - главное звено в организации лечебно-профилактической помощи населению. В поликлинике ведут приём врачи по различным специальностям, имеется ряд лабораторий и диагностических кабинетов, процедурных и манипуляционных

Поликлиники делятся:

- по организации работы – объединённые со стационаром и не объединённые (самостоятельные);
- по территориальному признаку – городские и сельские;
- по профилю – общие по обслуживанию взрослого или детского населения, стоматологические, консультативно-диагностические, физиотерапевтические, курортные.

Городская поликлиника строит свою работу по участково - территориальному принципу – для оказания амбулаторно-поликлинической помощи населению, проживающему в районе её деятельности, и по цеховому (производственному) принципу – прикреплённым работникам промышленных предприятий, строительных организаций и предприятий транспорта.

ХАРАКТЕРИСТИКА АМБУЛАТОРОНО – ПОЛИКЛИНИЧЕСКИХ УЧРЕЖДЕНИЙ

Цель поликлиники – сохранение и укрепление здоровья обслуживаемого населения.



ОСНОВНЫМИ ЗАДАЧАМИ ЯВЛЯЮТСЯ:

- ❑ **ОКАЗАНИЕ КВАЛИФИЦИРОВАННОЙ И СПЕЦИАЛИЗИРОВАННОЙ МЕДИЦИНСКОЙ ПОМОЩИ НАСЕЛЕНИЮ;**
- ❑ **ОКАЗАНИЕ ПЕРВОЙ И НЕОТЛОЖНОЙ ПОМОЩИ;**
- ❑ **ПРОВЕДЕНИЕ ПРОФИЛАКТИЧЕСКИХ МЕРОПРИЯТИЙ ПО ПРЕДУПРЕЖДЕНИЮ И СНИЖЕНИЮ ЗАБОЛЕВАЕМОСТИ;**
- ❑ **РАННЕЕ ВЫЯВЛЕНИЕ БОЛЬНЫХ;**
- ❑ **ДИСПАНСЕРИЗАЦИЯ ЗДОРОВЫХ И БОЛЬНЫХ;**
- ❑ **ПРОВЕДЕНИЕ АКТИВНОЙ РАБОТЫ ПО САНИТАРНО-ГИГИЕНИЧЕСКОМУ ВОСПИТАНИЮ НАСЕЛЕНИЯ**

Женская консультация – это ЛПУ, оказывающее все виды амбулаторной акушерско-гинекологической помощи женскому населению.



ХАРАКТЕРИСТИКА УЧРЕЖДЕНИЙ ОХРАНЫ МАТЕРИНСТВА

Основными задачами женской консультации являются:

- Проведение профилактических мероприятий, направленных на предупреждение осложнений беременности, родов, послеродового периода, гинекологических заболеваний, формирование у женщин здорового образа жизни;
- Оказание лечебной акушерско-гинекологической помощи женскому населению прикрепленной территории;
- Проведение работы по контрацепции и профилактике абортов;
- Внедрение в практику современных достижений по диагностике и лечению патологии беременности, заболеваний родильниц и гинекологических заболеваний, новых организационных форм работы, способствующих снижению недонашиваемости беременности, материнской и перинатальной смертности;
- Проведение санитарно-просветительной работы;
- Оказание социально-правовой помощи женщинам в соответствии с законодательством об охране материнства и детства;
- Обеспечение преемственности в обследовании и лечении беременных, родильниц и гинекологических больных с акушерско-гинекологическими стационарами и другими ЛПУ.

Родильный дом

это медицинское учреждение, оказывающее стационарную акушерско-гинекологическую помощь. Задачей роддома является оказание квалифицированной стационарной помощи женщинам в период беременности, родов и послеродовом периоде, а также при гинекологических заболеваниях; оказание квалифицированной медицинской помощи и уход за новорожденными в период пребывания их в роддоме.

Санаторно-курортные учреждения – это ЛПУ, предназначенное для долечивания больных преимущественно природными лечебными факторами (минеральные источники, лечебные грязи, целебный климат, морские купания и др.) в сочетании с физиотерапией, лечебной физкультурой, лечебным питанием и другими средствами при обязательном сочетании установленного режима, обеспечивающего полноценное лечение и отдых больных.

Характеристика санаторно-курортных учреждений

Основная цель санатория – долечивание и профилактика заболеваний.

Основными задачами санатория являются:

- ❖ квалифицированное обследование и лечение больных в соответствии с принятыми стандартами комплексной терапии с преимущественным использованием природных лечебных факторов;
- ❖ проведение санитарно-гигиенических и противоэпидемических мероприятий и целенаправленной санитарно-просветительской работы среди больных и обслуживающего персонала;
- ❖ научно-практическая работа с целью дальнейшего развития теории и практики курортного дела;
- ❖ изучение ближайших и отдалённых результатов санаторно-курортного лечения больных;
- ❖ систематическое повышение специальных знаний и деловой квалификации врачей, среднего медицинского и прочего персонала;
- ❖ обмен опытом работы с целью внедрения новых методов диагностики и лечения, а также новых форм обслуживания больных.

Санаторий – профилакторий

является лечебно-профилактическим учреждением санаторного типа, предназначенным для проведения лечебной и оздоровительной работы среди рабочих и служащих предприятий, учреждений, организаций, в основном без отрыва от их трудовой деятельности.



Станция скорой медицинской помощи

может функционировать как самостоятельное учреждение или являться структурным подразделением других ЛПУ. Станции скорой медицинской помощи созданы для оказания населению скорой и неотложной медицинской помощи в любое время суток. Работают станции СМП по территориальному принципу. Основной функциональной единицей станции является выездная бригада: врачебная, фельдшерская, интенсивной терапии, узкопрофильная специализированная. Оказание неотложной помощи при угрожающих жизни состояниях в полном объёме и в кратчайшие сроки является зачастую решающим фактором для спасения жизни людей.

Основными задачами службы СМП на современном этапе являются:



- оказание больным медицинской помощи, направленной на сохранение и поддержание жизненно важных функций организма;
- доставка пациентов в кратчайшие сроки в стационар для оказания квалифицированной и специализированной медицинской помощи;
- обеспечение экстренной медицинской помощи, в том числе реанимационных мероприятий;
- госпитализация, которая осуществляется через диспетчерскую службу скорой помощи;
- обеспечение преемственности с поликлиникой;
- обеспечение взаимосвязи с центром санэпиднадзора;
- оказание неотложной помощи больным, непосредственно обратившимся в СМП.

Медико-санитарная часть (МСЧ) – это комплексное лечебно-профилактическое учреждение, организуемое для оказания медико-санитарной помощи рабочим крупного промышленного предприятия. Задачами МСЧ являются: оказание специализированной квалифицированной и своевременной медико-санитарной помощи рабочим при заболеваниях и травмах; планирование и осуществление совместно с администрацией предприятия и санэпидслужбой санитарно-гигиенических и противоэпидемических мероприятий по оздоровлению условий труда, снижению общей заболеваемости, производственного травматизма и профессиональных заболеваний; контроль за состоянием системы охраны здоровья работающих.

Характеристика ЛПУ комбинированного типа.

ХОСПИС

это учреждение, оказывающее помощь смертельно или длительно болеющим людям. Цель хосписа – создать комфортные условия для больного и оказать поддержку его семье. Хоспис предназначен для проведения паллиативного и симптоматического лечения больных в терминальных стадиях и длительно болеющих; организации больным квалифицированного ухода и социально-психологической помощи больным и их родственникам. Возглавляет хоспис специалист с высшим сестринским образованием.

Программа хосписа включает в себя три вида услуг:

- ▣ **ОБСЛУЖИВАНИЕ БОЛЬНОГО НА ДОМУ.**
- ▣ **ОБСЛУЖИВАНИЕ БОЛЬНОГО В СТАЦИОНАРЕ.**
- ▣ **ПСИХОЛОГИЧЕСКАЯ ПОМОЩЬ СЕМЬЕ БОЛЬНОГО**



Преимственность является одним из основных принципов работы лечебно-профилактических учреждений; она означает проведение единой тактики в лечении людей, медицинском обслуживании населения в различных ЛПУ с целью достижения единой стратегической цели – восстановления и сохранения здоровья.

