

СУБД ACCESS



ОСНОВНЫЕ ПОНЯТИЯ БАЗ ДАННЫХ

Определения



- **База данных (БД)** – это хранилище данных о некоторой предметной области, организованное в виде специальной структуры.
- **Система управления базой данных (СУБД)** – это программное обеспечение для работы с БД.

Функции СУБД



- поиск информации в БД
- выполнение несложных расчетов
- вывод отчетов на печать
- редактирование БД



Информационная система = БД + СУБД!

Типы информационных систем



- **Локальные ИС**

БД и СУБД находятся на одном компьютере.

- **Файл-серверные**

БД находится на сервере, а СУБД на компьютере пользователя.

- **Клиент-серверные**

БД и основная СУБД находятся на сервере, СУБД на рабочей станции посылает запрос на сервер и выводит на экран результат

Локальные ИС

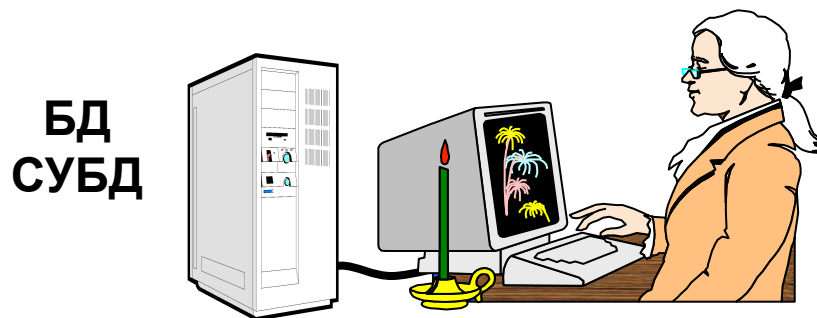

- автономность (независимость)



- с БД работает только один человек
- сложно обновлять при большом количестве пользователей
- практически невозможно «стыковать» изменения, вносимые несколькими пользователями

Файл-серверные ИС

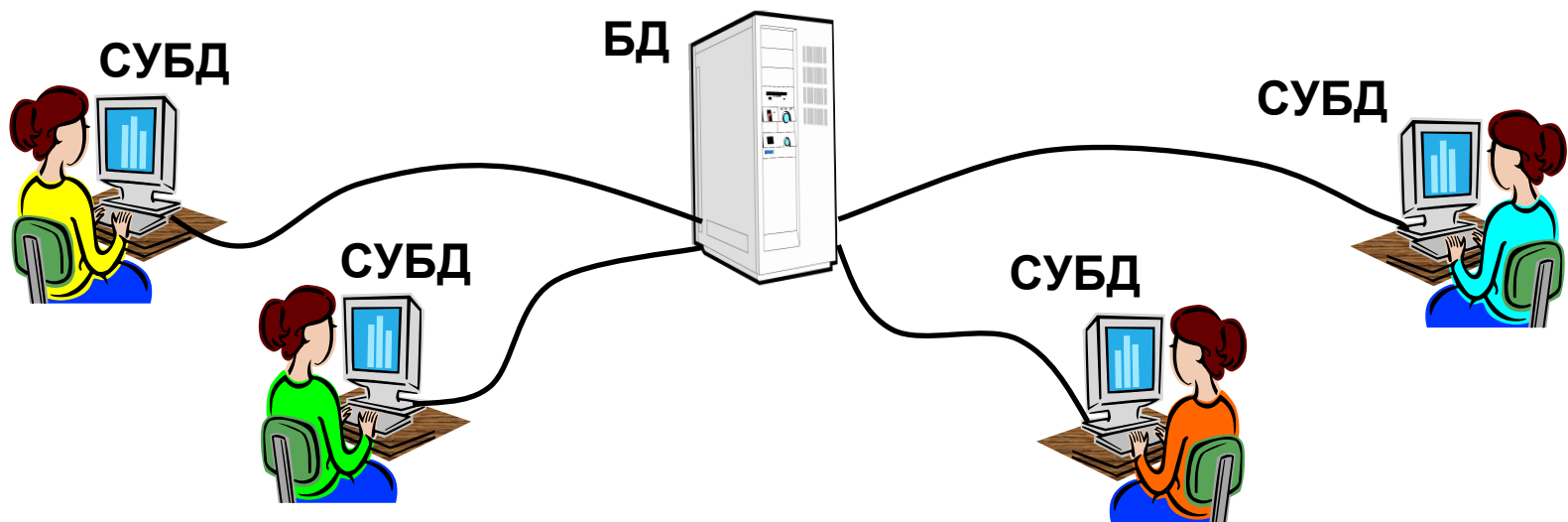

- несколько человек работают с одной базой



- основную работу выполняют рабочие станции (РС), они должны быть мощными
- для поиска строки на РС копируется вся БД – нагрузка на сеть
- проблемы при одновременном изменении с разных РС

Клиент-серверные ИС

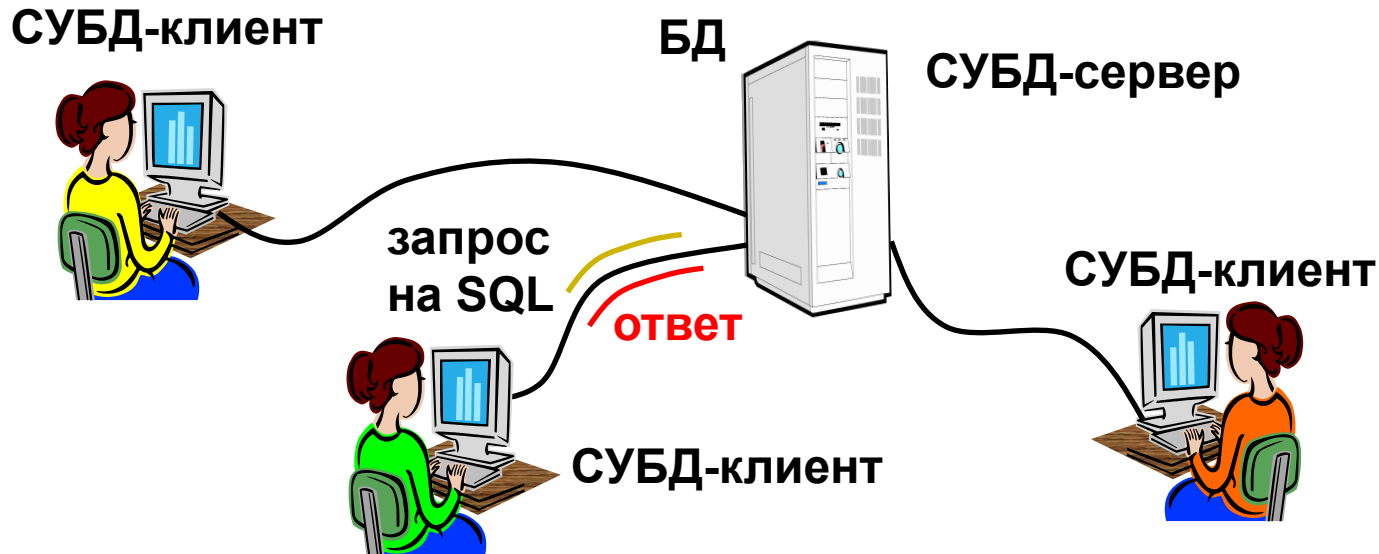

- основную работу выполняет сервер
- проще модернизация (только сервер)
- по сети идут только нужные данные
- разделение доступа (очередь заданий)



- сложность настройки
- высокая стоимость ПО (тысячи \$)

Типы баз данных

- **Табличные БД**
данные в виде одной таблицы
- **Сетевые БД**
набор узлов, в котором каждый может быть связан с каждым.
- **Иерархические БД**
в виде многоуровневой структуры
- **Реляционные БД (99,9%)**
набор взаимосвязанных таблиц

Табличные БД

Модель – картотека

Примеры:

- записная книжка
- каталог в библиотеке

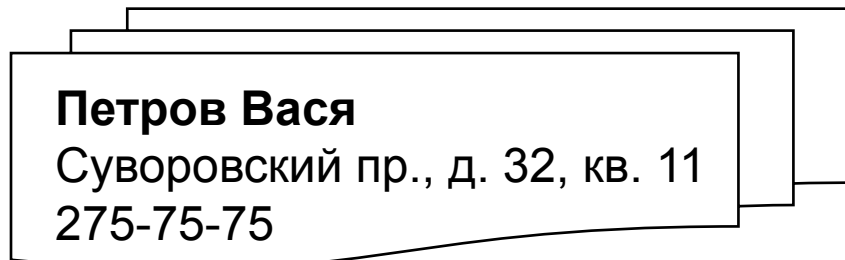

поля

записи

Фамилия	Имя	Адрес	Телефон
Петров	Вася	Суворовский пр., д. 32, кв. 11	275-75-75
Иванов	Дима	Кирочная ул., д.25, кв.12	276-76-76



самая простая структура



во многих случаях – дублирование данных:

А.С. Пушкин	Сказка о царе Салтане	20 стр.
А.С. Пушкин	Сказка о золотом петушке	12 стр.

Табличные БД

- 1. Количество полей определяется разработчиком и не может изменяться пользователем.**
- 2. Любое поле должно иметь уникальное имя.**
- 3. Поля могут иметь различный тип:**
 - строка символов (длиной до 255 символов)
 - вещественное число (с дробной частью)
 - целое число
 - денежная сумма
 - дата, время, дата и время
 - логическое поле (истина или ложь, да или нет)
 - многострочный текст (МЕМО)
 - рисунок, звук или другой объект (объект OLE)
- 4. Поля могут быть обязательными для заполнения или нет.**
- 5. Таблица может содержать сколько угодно записей (это количество ограничено только объемом диска); записи можно добавлять, удалять, редактировать, сортировать, искать.**

Сетевые БД

Сетевая БД – это набор узлов, в которых каждый может быть связан с каждым (схема дорог).

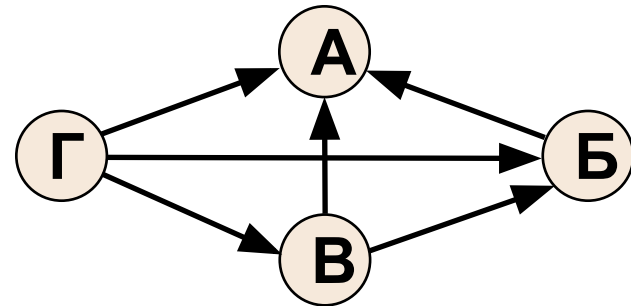
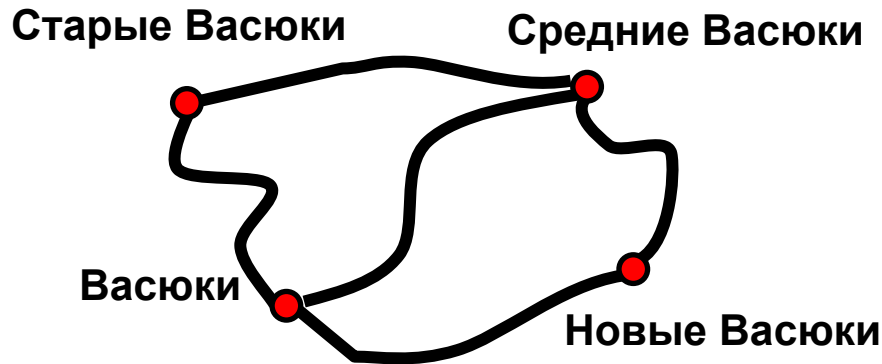

- лучше всего отражает структуру некоторых задач (сетевое планирование в экономике)



- сложно хранить информацию о всех связях
- запутанность структуры

Иерархические БД

Иерархическая БД – это набор данных в виде многоуровневой структуры (дерева).

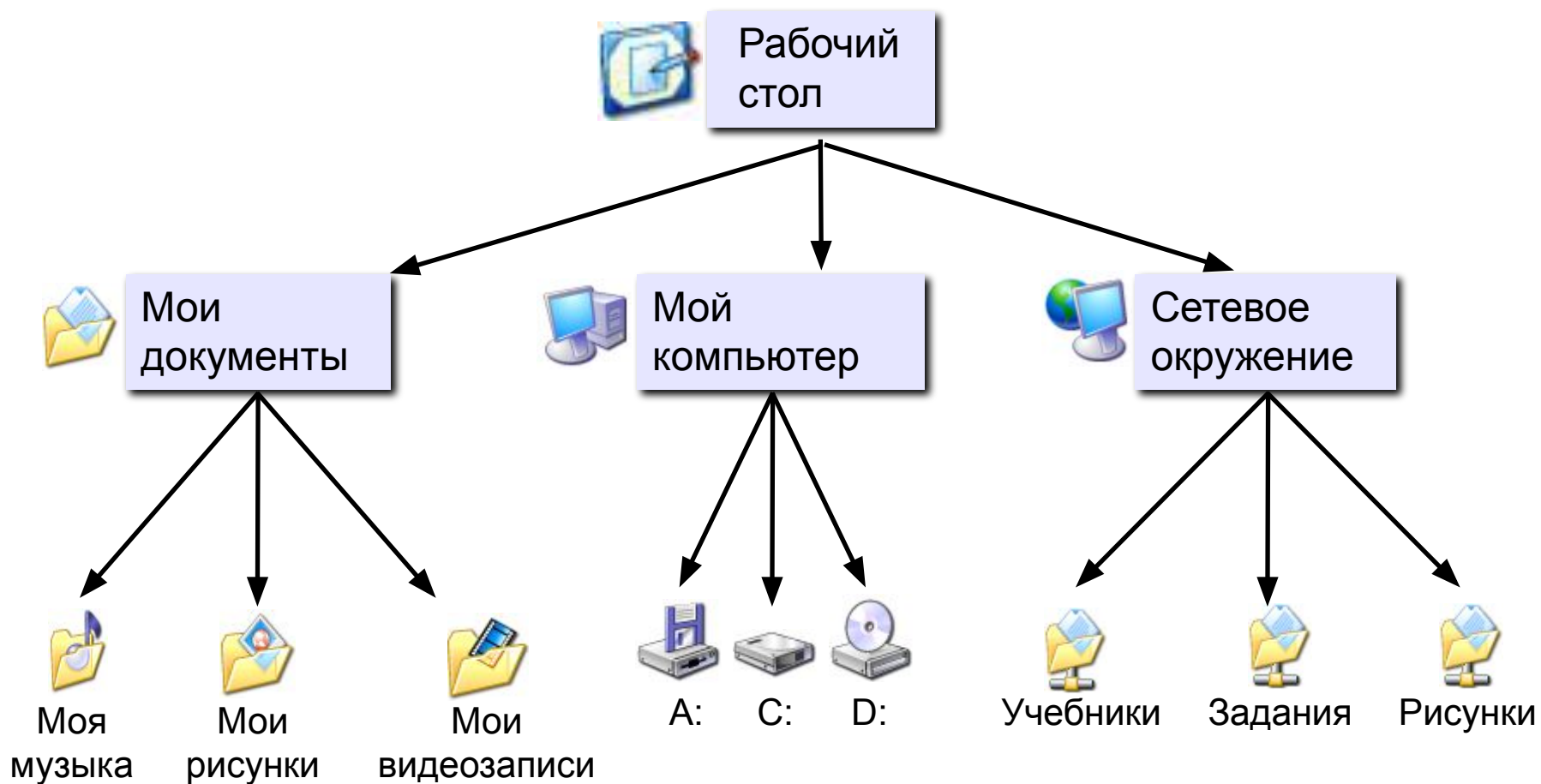

Иерархические БД

Прайс-лист:

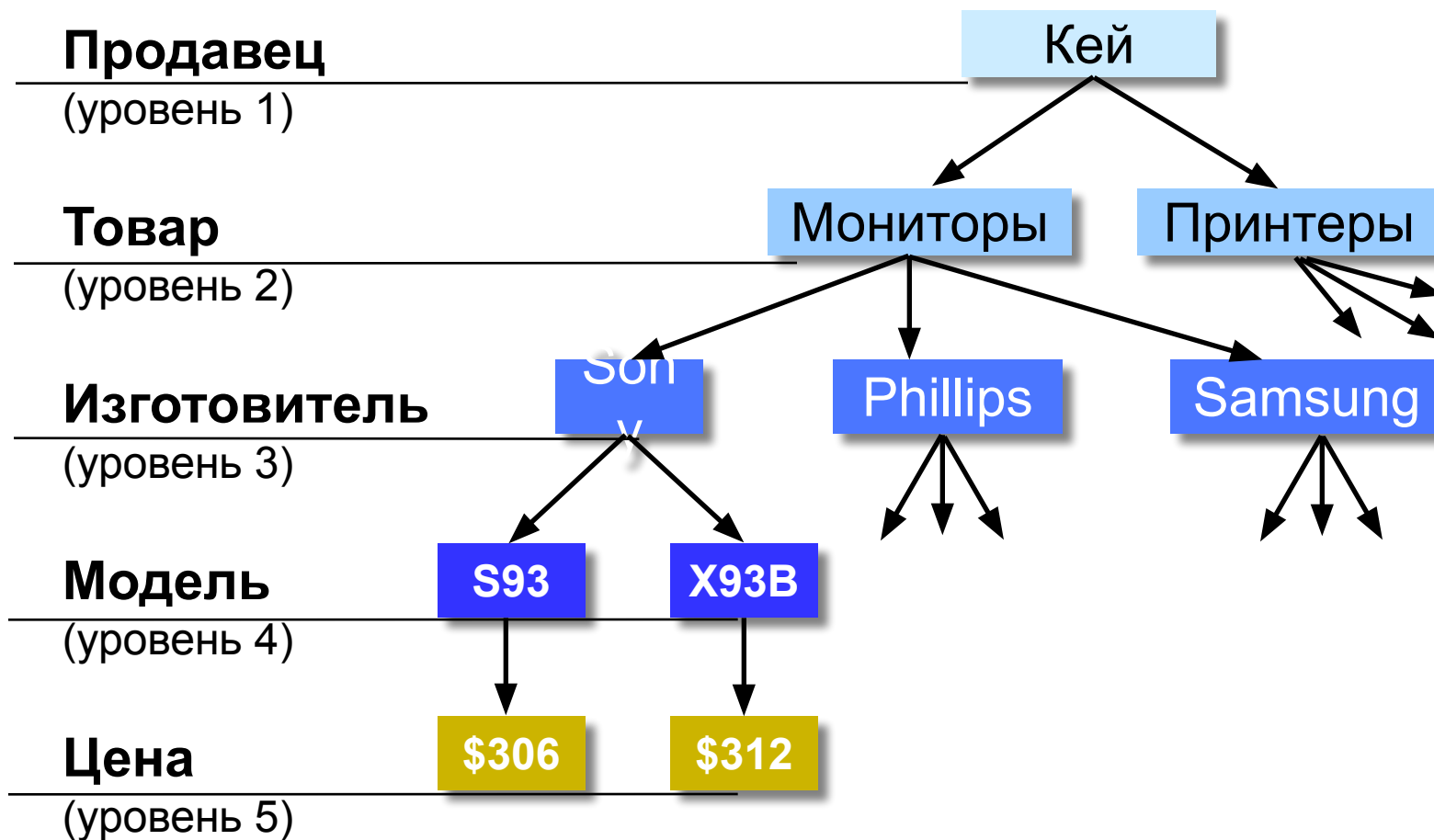

Иерархические БД

Приведение к табличной форме:

Продавец	Товар	Изготовитель	Модель	Цена
Кей	Монитор	Sony	S93	\$306
Кей	Монитор	Sony	X93B	\$312
Key	Монитор	Phillips	190 B5 CG	\$318
Кей	Монитор	Samsung	SyncMaster 193P	\$452
...				

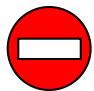
-  дублирование данных
- при изменении значения поля (например, адреса фирмы) надо менять его во всех строках
- нет защиты от ошибок ввода оператора (*Кей* – *Key*), лучше было бы выбирать из списка

Реляционные БД

1970-е гг. Э. Кодд, англ. *relation* – отношение.

Реляционная база данных – это набор простых таблиц, между которыми установлены связи (отношения) с помощью числовых кодов.

Запись – строка таблицы, описывает один экземпляр из множества объектов.

Поле – столбец таблицы, содержит свойство (атрибут) объекта.

Каждое поле имеет имя, тип (символьный, числовой, дата, и др.) и значение.

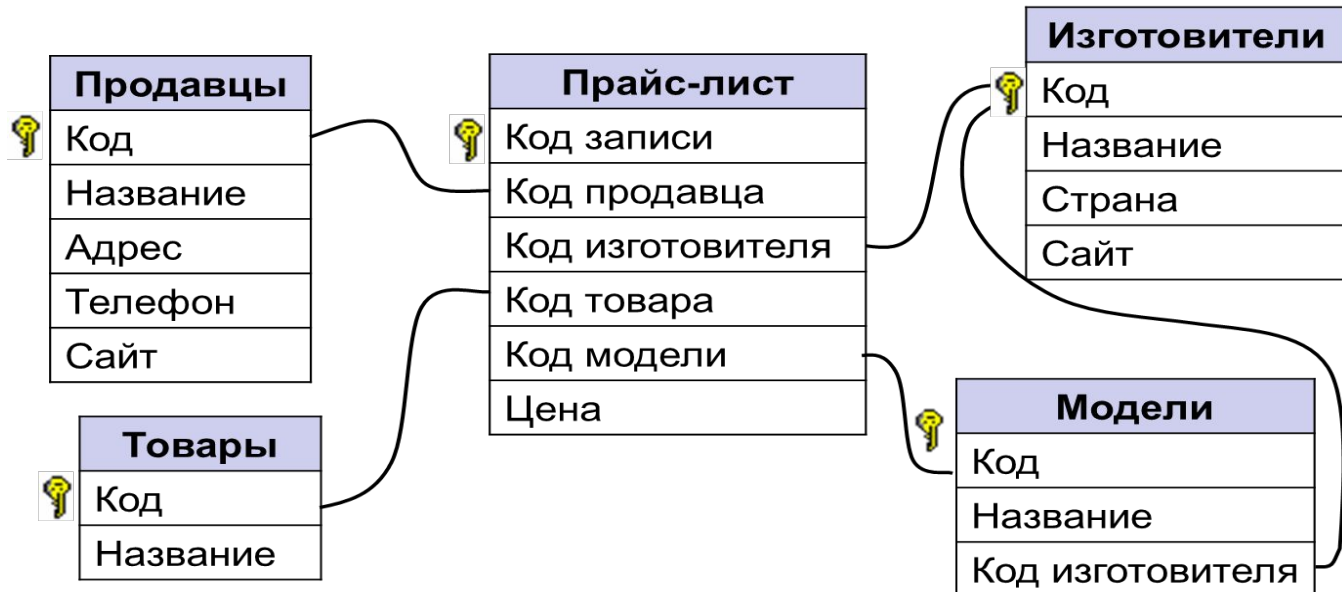

Главный (первичный) ключ

Главный (первичный) ключ – это поле (или комбинация полей), которое однозначно определяет запись. Очень часто в качестве ключа берут просто порядковый номер. В таблице не может быть двух записей с одинаковым значением ключа.

Могут ли эти данные быть ключом?

- ~~фамилия~~
- ~~имя~~
- номер паспорта
- ~~номер дома~~
- регистрационный номер автомобиля
- город проживания
- дата выполнения работы 

Связи между таблицами

Один к одному («1-1») – одной записи в первой таблице соответствует ровно одна запись во второй.

Применение: выделение часто используемых данных.

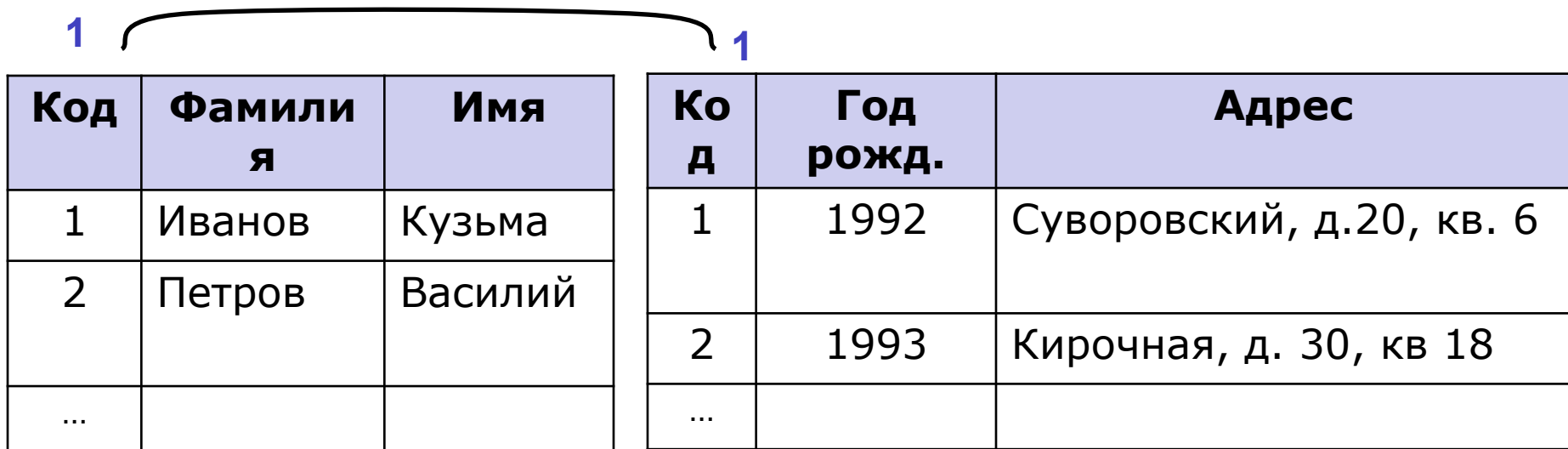

Связи между таблицами

Один ко многим («1- ∞») – одной записи в первой таблице соответствует сколько угодно записей во второй.



Связи между таблицами

Многие ко многим (« ∞ - ∞ ») – одной записи в первой таблице соответствует сколько угодно записей во второй, и наоборот.

учителя

Код	Фамилия
1	Иванов
2	Петров
...	

∞ ∞

предметы

Код	Название
1	История
2	География
3	Биология
...	

Реализация – через третью таблицу и две связи «1- ∞ ».



Связи между таблицами

Связь таблиц выполняется через общие поля. При этом одна таблица называется главной (та, что на стороне 1), а вторая подчиненной (та, что на стороне ∞).

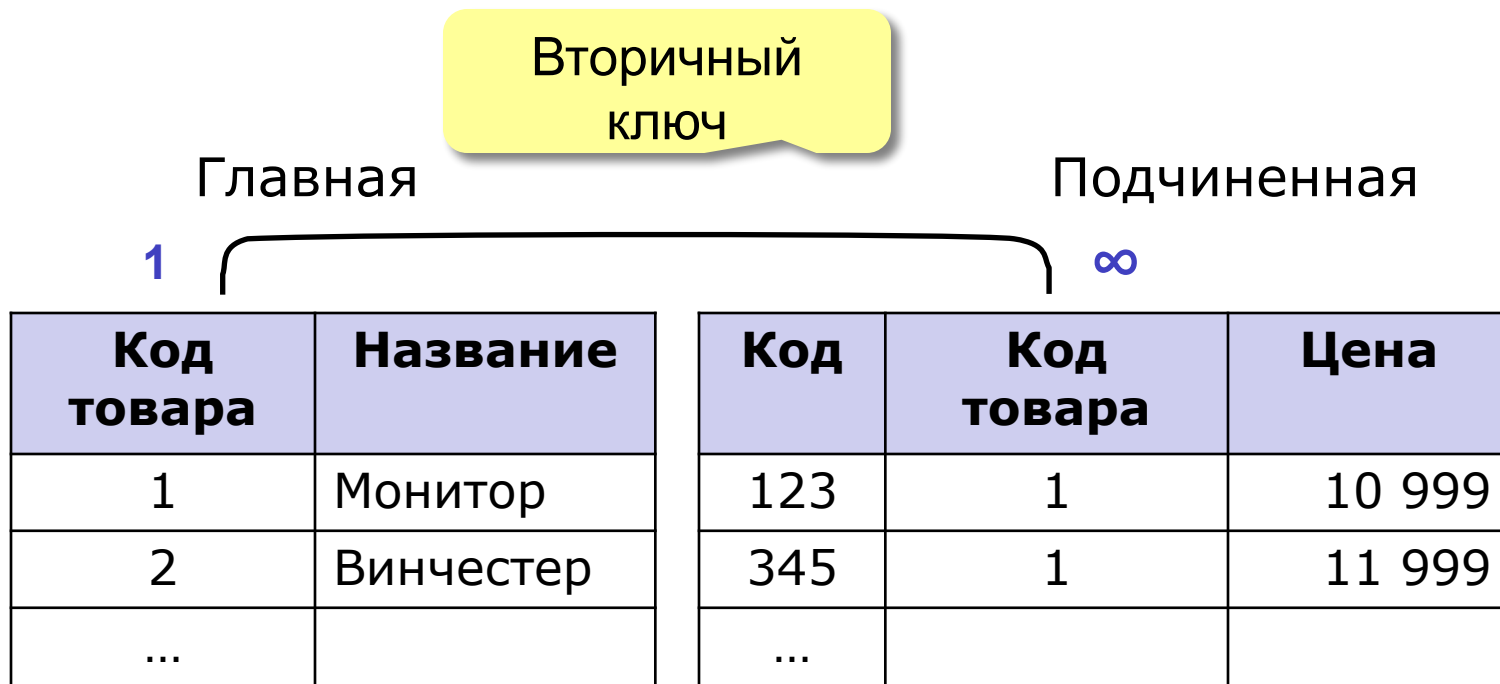

Код связи в подчиненной таблице называется вторичным ключом.

Реляционные БД



- нет дублирования информации;
- Изменения вносятся только в одну таблицу (при изменении адреса фирмы достаточно изменить его только в таблице **Продавцы**);
- защита от неправильного ввода (можно выбрать только фирму, которая есть в таблице **Продавцы**);



- сложность структуры (не менее 40-50 таблиц);
- при поиске надо обращаться к нескольким таблицам;
- нужно поддерживать **целостность** (при удалении фирмы-продавца надо автоматически удалять все связанные записи - **каскадное удаление**).

MS Access – это система управления реляционными базами данных

MS Access работает со следующими объектами:

- Таблицами;
- Формами;
- Запросами;
- Отчетами;
- Макросами;
- Модулями.

Все объекты содержатся в одном файле с расширением ***.accdb**

MS Access

Таблица является базовым объектом.

Вся информация находится именно в таблицах. Все остальные объекты – производные, и являются правилами, по которым преобразуется информация из таблиц.

Любая таблица может быть представлена в двух видах:

- В режиме конструктора. В этом режиме для каждого поля указывается название, тип и выбирается ключевое поле.
- В оперативном режиме. В этом режиме выполняется ввод, редактирование и просмотр записей таблицы.

Спасибо за внимание