

# Двухэтажный каттедж с мансардой в блокированной застройке

Передний фасад



Задний фасад



Генплан участка



Схема застройки



### Фасад в осях 9-1

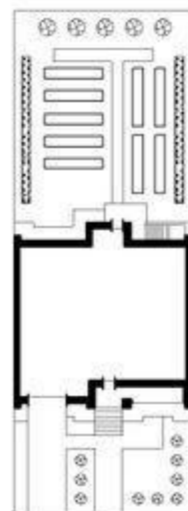
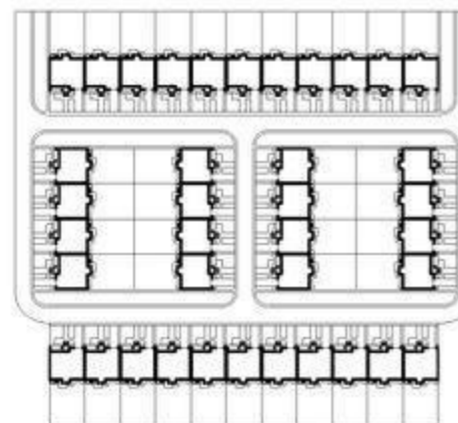
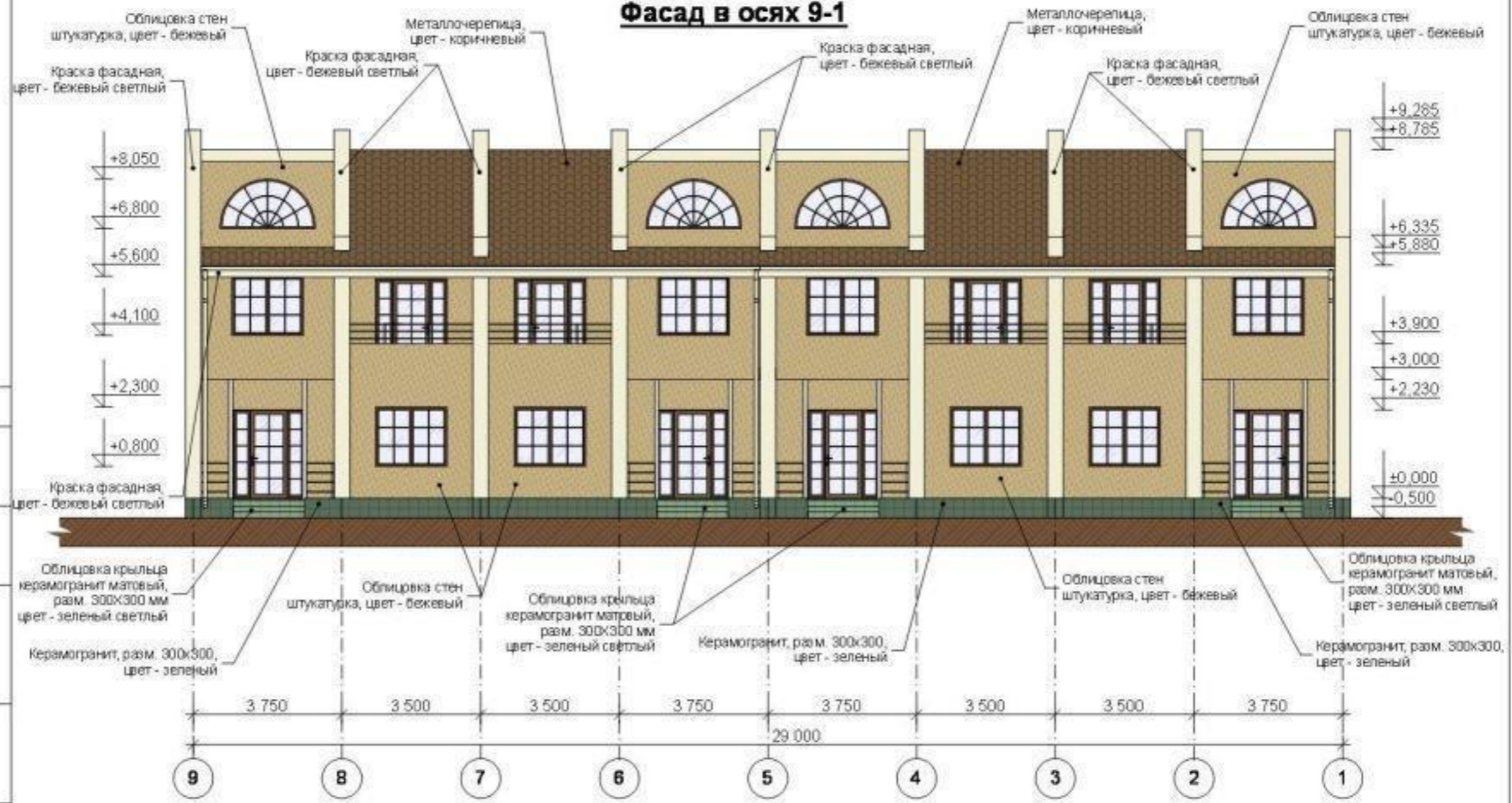

СОГЛАСОВАНО:

Владелец: И.И.

Подпись и дата:

Имя, И.И. подл.:

						Блок таун-хауса, расположенный по адресу: Московская обл., г. Дубна, ул. Кирова, д. 25			
И.И.М.	Кол.	Лист	№ док.	Подп.	Дата	Блок таун-хауса	Стадия	Лист	Листов
Разработ.				Кузьменков В.П.			П	8	
Н.контр.				Макаровская Н.А.			ООО "Трест-Проект"		
Фасад в осях 9-1									









И.В.Илюди  
Подп. и дата  
Взам.инв.№

						02/12-АС			
						Жилой дом с мансардой - блокированная застройка			
Изм.	Колуч	Лист	№ док.	Подпись	Дата	Таунхауз -М	Студия	Лист	Листов
ГАП		Семенов					П	3	
Разработал		Зарудин							
Н. контроль		Поздняков				Перспектива 2	ООО «СоюзСтройЦентр»		













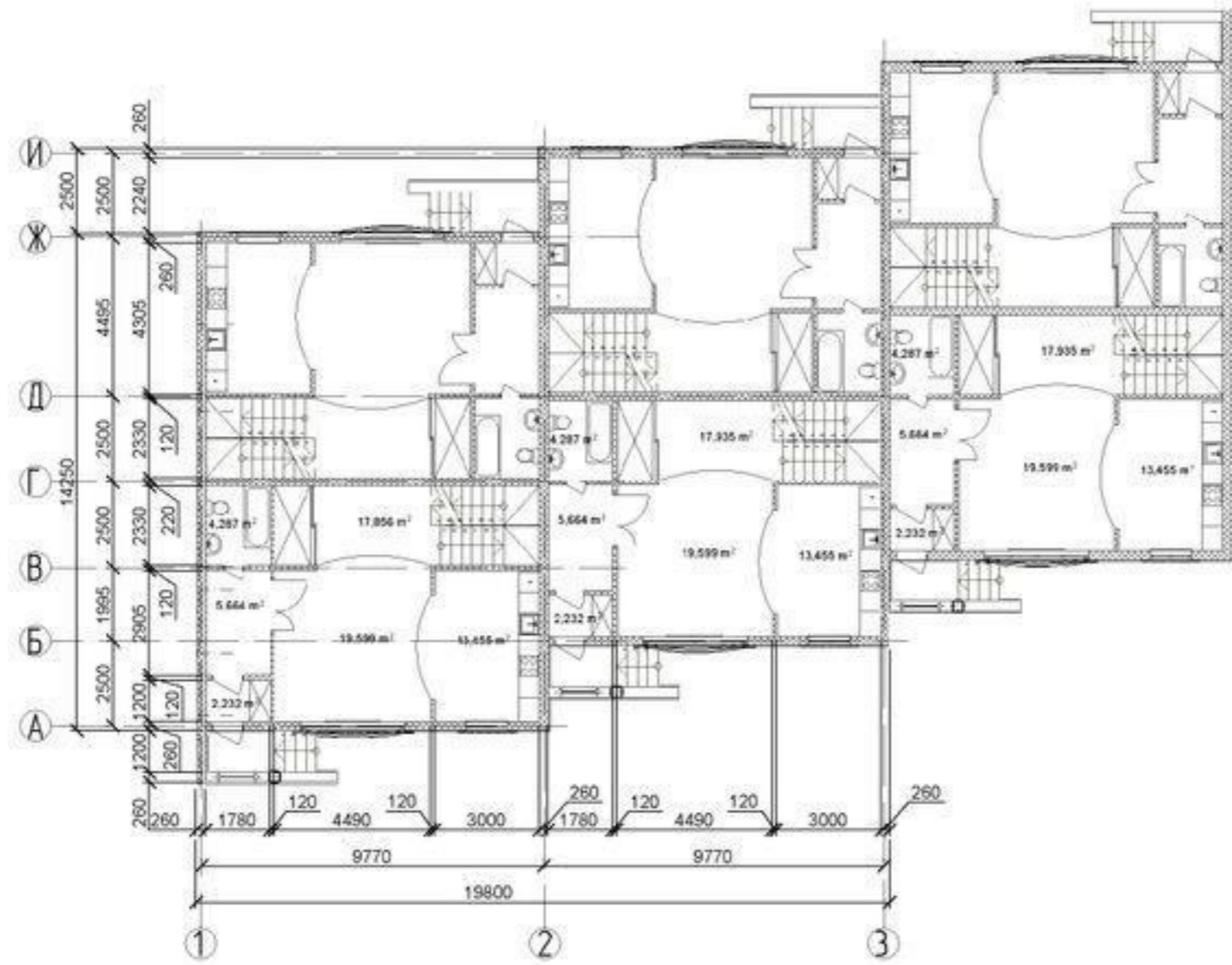

И.В.Илюди  
Подп. и дата  
Взвешивание

						02/12-АС			
						Жилой дом с мансардой - блокированная застройка			
Изм.	Колуч	Лист	№ док	Подпись	Дата	Таунхауз -М	Студия	Лист	Листов
ГАП		Семенов					П	7	
Разработал		Зарудин					000 «СоюзстройЦентр»		
Н. контроль		Поздняков				Схема группировки секций первый этаж			















"ЮИТ Московия"

Микрорайон коттеджной застройки "Прозоровское Голицино"  
Посёлок Кратово, Хрипанское поле, Раменский район, Московской области.

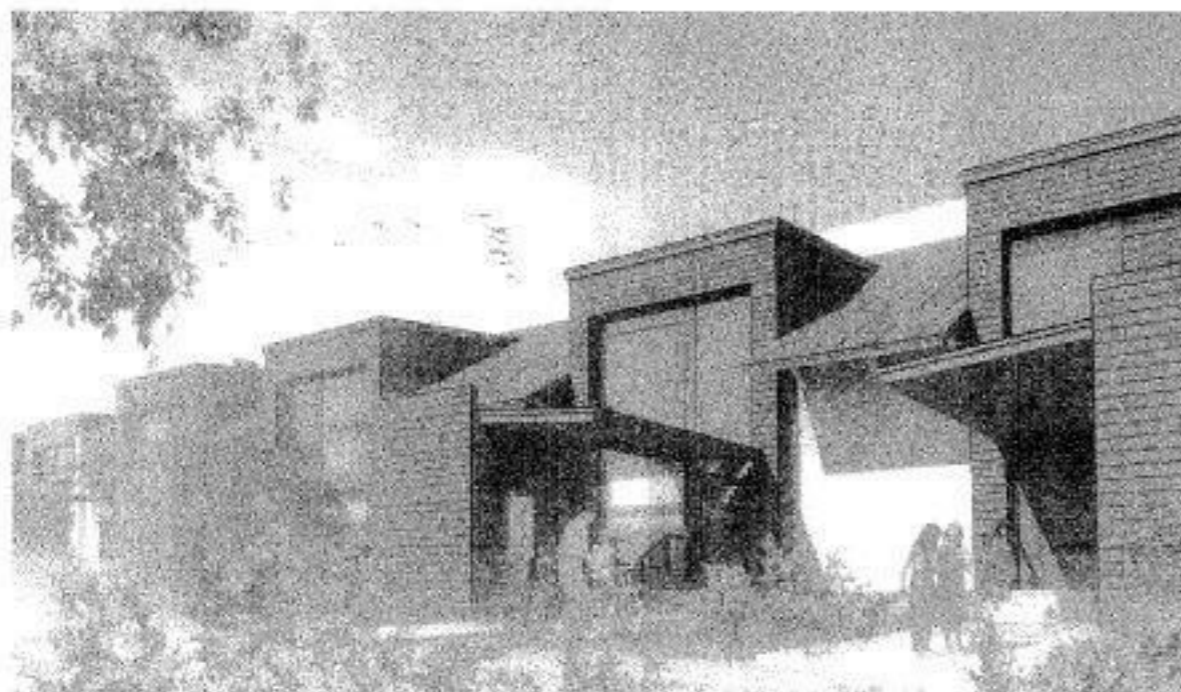

Архитектурно - строительные чертежи

Альбом 29-09-АР

Жилой дом тип А.

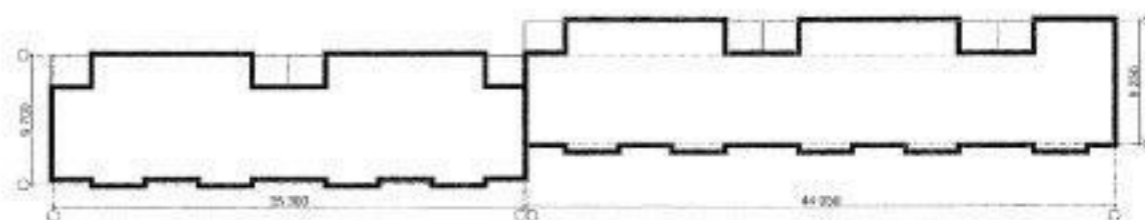

2010 г

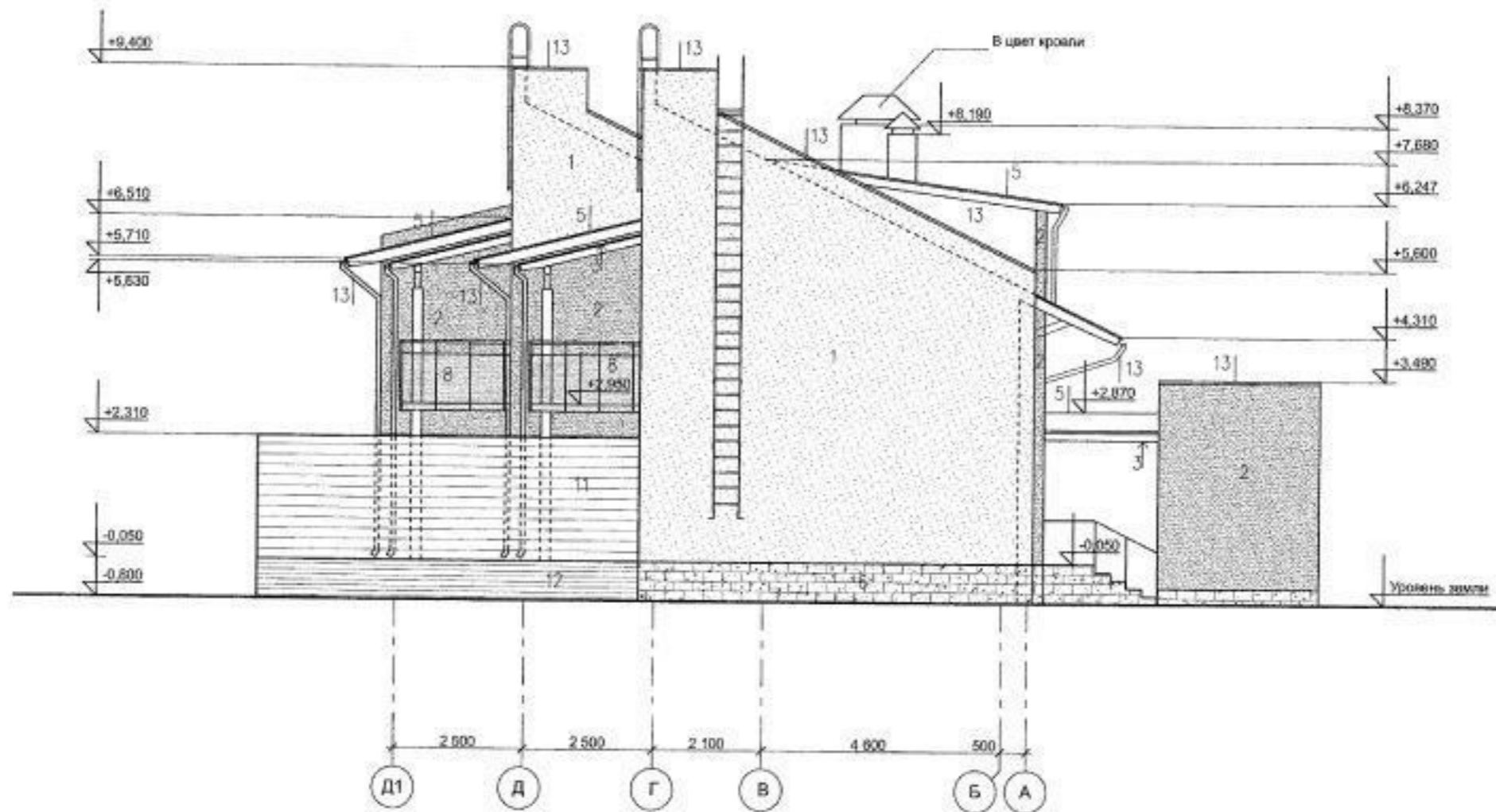

**ПРИМЕЧАНИЕ**

См. лист - Условные обозначения отделки поверхности фасада

					29-09 AP				
					Микрорайон коттеджной застройки "Прозоровское-Голицино" в пос.Кратово,Хрипанское поле,Раменский р-н.МО.				
Изм.	Кол.уч.	Лист	№ док.	Подпись	Дата	Улица № 2, жилой дом № 3, тип А	Стадия	Лист	Листов
Рук.пр.отд.		Пономарёв		<i>В.Пон.</i>			РД	13и	32
ГИП		Пономарёв		<i>В.Пон.</i>					
Архитектор		Рыцарева		<i>Р.</i>					
		26.02.10							
Фасад в осях Д1 - А М 1:100							ЗАО ЮИТ "Московия"		

Согласовано

взамен и/или №

Подпись и дата

Или № подл.



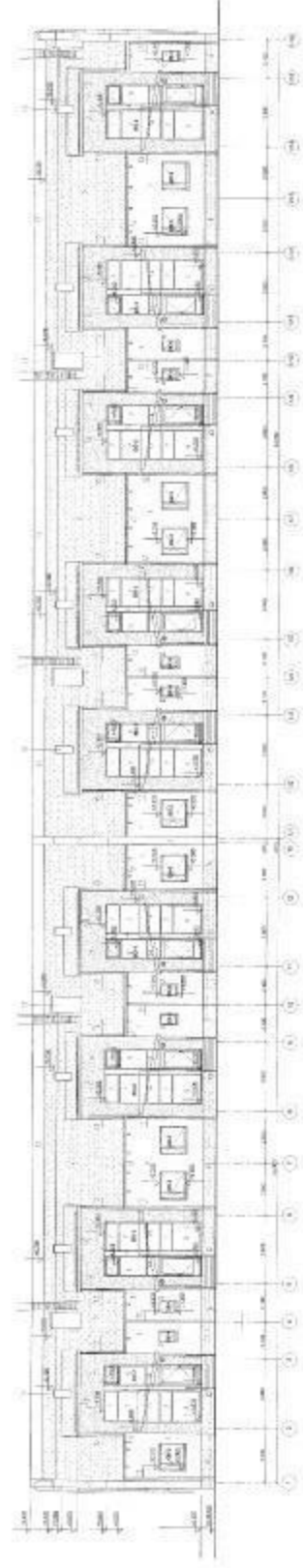

NO. 1	NO. 2	NO. 3	NO. 4	NO. 5	NO. 6	NO. 7	NO. 8	NO. 9	NO. 10	NO. 11	NO. 12

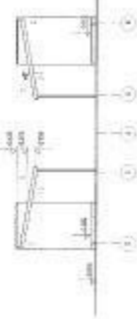

Architectural drawing showing a floor plan of a building with multiple rooms and corridors. The drawing is oriented vertically and includes a grid system with horizontal lines numbered 1-12 and vertical lines lettered A-L. Each room contains furniture such as desks, chairs, and bookshelves. A central corridor runs through the middle of the building. On the left side, there are several smaller rooms, possibly restrooms or utility rooms. The drawing is a detailed technical drawing showing walls, doors, windows, and furniture placement.

Project Name: [REDACTED]		Scale: 1/8" = 1'-0"	
Drawn By: [REDACTED]	Checked By: [REDACTED]	Date: [REDACTED]	Sheet No: [REDACTED]
Project No: [REDACTED]	Revision: [REDACTED]	Author: [REDACTED]	Discipline: [REDACTED]





















«Солнечный»  
пр. Раисы  
«Строй»  
6-15-54-63







РАСТИМ ВМЕСТЕ

# САДОВЫЙ ЦЕНТР

МКАД  
МЯДЕЛЬ  
САДОВЫЙ ЦЕНТР  
6 км  
БИГЗ

доступные цены  
широкий ассортимент  
**+37529-384-48-44**  
[WWW.RASTIMVMESTE.COM](http://WWW.RASTIMVMESTE.COM)

ЧТУП «Высота» Бюджетный УИП 98791479. Свидетельство о регистрации № 010/2010 от 17 апреля 2010. Минск. Республика Беларусь.

