



*МИНИСТЕРСТВО ЗДРАВООХРАНЕНИЯ
МОСКОВСКОЙ ОБЛАСТИ
Щёлковский район*

*Управление координации деятельности
медицинских и фармацевтических организаций №1
Начальник управления – Мирзонов Владислав Александрович*

*ГБУЗ МО «Щёлковская районная больница №2»
Директор – Логинов Виктор Юрьевич*

Медицинский округ №1



Щёлковский
муниципальный

район

Население
198 593 чел.

Городской округ

Фрязино

Население
58 946 чел.

Городской округ

Лосино-
Петровский

Население
24 726 чел.

Городской округ

Мытищи

Население
221 777 чел.

Городской округ Королев

Население 220 947 чел.

ЗАТО Звёздный городок

Население 5 737 чел.

Государственное бюджетное учреждение здравоохранения Московской

области «Щёлковская районная больница №2»

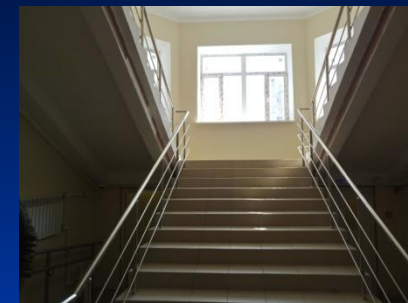

Приглашаем на работу
медицинских специалистов!

**Больница находится по адресу:
Московская область, г. Щёлково,
ул. Парковая, д. 8**

**Администрация находится
по адресу:
Московская область, г. Щёлково,
ул. Кооперативная, дом 20.**

**тел. 8-496-566-41-94, www.шрб2.рф,
e-mail: muz_schrb@inbox.ru**

**Приезжайте, мы рады будем принять
новых специалистов в свой дружный
коллектив!**



Историческая справка

- История образования Шёлковской районной больницы № 2 берёт своё начало ещё в 30-е годы XX века. В 1938 году на месте будущей больницы был построен родильный дом, а спустя десять лет в 1948 году – хирургический корпус, где размещаются отделения общей хирургии, акушерско-гинекологический дневной стационар и отделение анестезиологии и реанимации.
- Позднее, в 1961 году открылась взрослая поликлиника. В 1963 году начала свою работу женская консультация, а в 1964 году, рядом с хирургическим корпусом возведён 2-х этажный корпус, в котором разместились офтальмологическое и оториноларингологическое отделения.
- В 1977 году построено четырёхэтажное современное здание лечебно-диагностического комплекса, вместившее в себя гинекологическое, урологическое, онкологическое, травматологическое отделения, а так же кабинеты лучевой диагностики.
- На сегодняшний день в состав больницы входит стационар хирургического профиля, родильный дом, две поликлиники для обслуживания взрослого и детского населения, женская консультация и морг.



хирургический корпус



Администрация



Логинов Дмитрий
Юрьевич

Директор ГБУЗ МО «Щёлковская районная
больница №2» Логинов Дмитрий Юрьевич

И.о. заместителя главного врача по
медицинской части Ведяков Александр
Олегович.

Заместитель главного врача по клинико-
экспертной работе Коряева Мария
Владимировна

Заместитель главного врача по
поликлинической работе Кобзева Маргарита
Викторовна

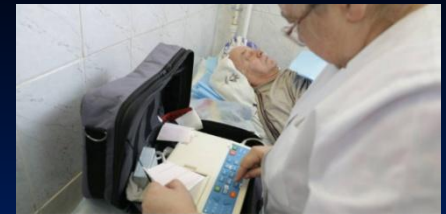

ГБУЗ МО «Щёлковская районная больница №2» в настоящее время - многопрофильное крупное медицинское учреждение образованное в Щёлковском районе в 1963 году, к настоящему моменту пережившее множество реорганизаций и руководителей. Учреждение является многофункциональной больницей имеющей стационар мощностью в 400 коек круглосуточного пребывания, оказывающее квалифицированную и специализированную медицинскую помощь населению Щёлковского района. В состав учреждения входят: 2 стационара хирургического профиля (хирургическое отделение, гинекологическое, травматологическое, урологическое, отделение анестезиологии реанимации, офтальмологическое, оториноларингологическое, дневной гинекологический стационар), взрослая и детская поликлиники и патанатомия.



Наши вакансии:

Специалисты с высшим образованием



Наименование профессии (специальности), должности	Необходимое количество работников	Профессионально квалификационные требования, образование, дополнительные навыки, опыт работы	Должностные обязанности
Врач - терапевт участковый	2	Послевузовская подготовка или специализация по специальности, сертификат специалиста, опыт работы приветствуется.	Проводит амбулаторный прием пациентов. Посещает больных на дому в день поступления вызова. Обеспечивает своевременную диагностику заболеваний и квалифицированное лечение больных.
Врач общей практики (в кабинет)	1	Послевузовская подготовка или специализация по специальности, сертификат специалиста, опыт работы приветствуется.	Амбулаторный приём пациентов по специальности, обязанности согласно профессиональным стандартам, трудового договора.
Врач –анестезиолог-реаниматолог	2	Послевузовская подготовка или специализация по специальности, сертификат специалиста, опыт работы приветствуется.	Руководит отделение анестезиологии – реанимации. Решает вопросы оказания плановой и экстренной помощи пациентам поступающим в отделение.
Врач по паллиативной медицинской помощи	1	Послевузовская подготовка или специализация по специальности, сертификат специалиста, опыт работы приветствуется.	Амбулаторный приём пациентов по специальности, обязанности согласно профессиональным стандартам, трудового договора.
Врач-педиатр участковый	3	Послевузовская подготовка или специализация по специальности, сертификат специалиста, справка об отсутствии судимости.	Формирует врачебный участок из прикрепившегося контингента; ведёт динамическое медицинское наблюдение за физическим и нервно-психическим развитием детей.
Врач-пульмонолог	1	Послевузовская подготовка или специализация по специальности, сертификат специалиста, опыт работы приветствуется.	Амбулаторный приём пациентов по специальности, обязанности согласно профессиональным стандартам, трудового договора.

Вакансии для специалистов со средним медицинским образованием

Наименование профессии (специальности), должности	Необходимое количество работников	Профессионально квалификационные требования, образование, дополнительные навыки, опыт работы	Должностные обязанности
Медицинская сестра (в школу)	2	Действующее медицинское образование, действующий сертификат специалиста "Сестринское дело"	Основной задачей является оказание квалифицированной сестринской помощи пациенту и его семье, включая укрепление здоровья, профилактику заболеваний, уход и неотложную доврачебную медицинскую помощь в период болезни и реабилитации.
Медицинская сестра в детский сад	2	Действующее медицинское образование, действующий сертификат специалиста "Сестринское дело в педиатрии"	Осуществляет деятельность по охране и укреплению здоровья детей, обеспечению благополучного санитарно-эпидемиологического режима в дошкольном учреждении, организации медицинской и оздоровительной работы.
Медицинская сестра в кабинет медицинской профилактики	1	Действующее медицинское образование, действующий сертификат специалиста "Сестринское дело", "Терапия"	Организация и ведение амбулаторного приёма. Проведение назначаемые врачом профилактических, лечебных, диагностических мероприятий и процедур.
Медицинская сестра участковая	4	Действующее медицинское образование, действующий сертификат специалиста "Сестринское дело"	Организация и ведение амбулаторного приема. Проведение назначаемые врачом профилактических, лечебных, диагностических мероприятий и процедур.
Рентгенолаборант	4	Действующее медицинское образование, действующий сертификат специалиста "Рентгенология", опыт работы приветствуется.	Подготавливает к приему больных рабочее место. Делает рентгенограммы, томограммы, проводит фотообработку, участвует в рентгенокопии.

Сотрудникам нашей больницы, предоставляются следующие гарантии:

- Компенсация жилья иногородним специалистам в размере 15000 рублей.
- Возможность предоставления жилья (Администрация Щёлковского муниципального района имеет ряд программ для поддержки врачей: комфортабельное семейное общежитие и постановка в очередь на обеспечение служебным жильём).
- Доплаты молодым специалистам 3000 рублей, ежемесячно.
- Возможность стать членом программы Московской области по предоставлению ипотечного кредита, помощь в приобретении жилья, участие в подпрограмме «Социальная ипотека» для врачей.
- Возможность получения бюджетных путёвок для обучения и переобучения.
- Если у Вас есть дети — ходатайство об их устройстве в дошкольные образовательные учреждения Щёлковского муниципального района.
- Если Вы член профсоюза — предоставление или оплата летнего отдыха Вашего ребёнка в лагерях и санаториях.
- И, наконец, Вы станете членом большой дружной семьи, именуемой ГБУЗ МО «Щёлковская районная больница №2».

УСЛОВИЯ ПРЕДОСТАВЛЕНИЯ ИПОТЕЧНОГО КРЕДИТА СОЦИАЛЬНАЯ ИПОТЕКА В МОСКОВСКОЙ ОБЛАСТИ

утверждена Постановлением Правительства Московской области 01.12.2015г. № 1143/46

Врачи признаются участниками Подпрограммы при наличии следующих оснований в совокупности:

- имеющие первую или высшую квалификационную категорию или имеющие ученую степень;
- соответствующие профессиональным требованиям, установленным в Порядках отбора
- возраст до 45 лет женщины, до 50 лет мужчины;
- гражданин и члены его семьи, не имеющие жилого помещения (доли жилого помещения) на праве собственности или жилого помещения по договору социального найма в Московской области;
- имеющие возможность получения ипотечного жилищного кредита (ипотечного займа);
- заключившие соглашение по осуществлению трудовой деятельности в организации образования (здравоохранения, социального обслуживания) на территории Московской области, в которой участники Подпрограммы осуществляют свою трудовую деятельность, на срок не менее 10 лет.

Для категории «молодой ученый и специалист»:

- являющиеся научными работниками с высшим профессиональным образованием в возрасте до 35 лет;
- тематики работ научных исследований должны соответствовать приоритетным для Московской области направлениям развития науки, технологий и техники, утвержденные постановлением Правительства Московской области от 28.10.2011 № 1298/45 «О приоритетных для Московской области направлениях развития науки, технологий и техники»



+



50% - на оплату первоначального взноса

50% - 10 лет ежемесячная оплата основного долга по кредиту

- ✓ Возможность приобретения жилого помещения на первичном или вторичном рынках
- ✓ Размер приобретаемого жилого помещения ограничен только учетной нормой жилого помещения по месту приобретения квартиры
- ✓ Возможность использования собственных средств (в т.ч. материнского капитала)