



Проект «Электронный листок нетрудоспособности»

**Тверь,
2017**



Нормативно-правовое обеспечение проекта «Электронный листок нетрудоспособности»

ФЕДЕРАЛЬНЫЙ ЗАКОН от 01.05.2017 г №86-ФЗ «О ВНЕСЕНИИ ИЗМЕНЕНИЙ В СТАТЬЮ 13 ФЕДЕРАЛЬНОГО ЗАКОНА «ОБ ОБЯЗАТЕЛЬНОМ СОЦИАЛЬНОМ СТРАХОВАНИИ НА СЛУЧАЙ ВРЕМЕННОЙ НЕТРУДОСПОСОБНОСТИ И В СВЯЗИ С МАТЕРИНСТВОМ» И СТАТЬИ 59 И 78 ФЕДЕРАЛЬНОГО ЗАКОНА «ОБ ОСНОВАХ ОХРАНЫ ЗДОРОВЬЯ ГРАЖДАН В РОССИЙСКОЙ ФЕДЕРАЦИИ»

Статья 1. Часть 5 статьи 13 Федерального закона от 29.12.2006 г №255-ФЗ «Об обязательном социальном страховании на случай временной нетрудоспособности и в связи с материнством» изложить в следующей редакции:

Назначение и выплата пособий по временной нетрудоспособности, по беременности и родам осуществляются на основании листка нетрудоспособности, выданного медицинской организацией в форме документа на бумажном носителе или (с письменного согласия застрахованного лица) сформированного и размещенного в информационной системе страховщика в форме электронного документа, подписанного с использованием усиленной квалифицированной электронной подписи медицинским работником и медицинской организацией, в случае, если медицинская организация и страхователь являются участниками системы информационного взаимодействия по



Нормативно-правовое обеспечение проекта «Электронный листок нетрудоспособности»

Статья 2, ч.1. Статью 59 Федерального закона от 21.11.2011 г №323-ФЗ «Об основах охраны здоровья граждан в Российской Федерации» дополнить частью 3.2 следующего содержания:

Листок нетрудоспособности выдается в форме документа на бумажном носителе или (с письменного согласия пациента) формируется в виде электронного документа, подписанного с использованием усиленной квалифицированной электронной подписи медицинским работником и медицинской организацией.

Статья 2, ч.2(б). Статью 78 Федерального закона от 21.11.2011 г №323-ФЗ «Об основах охраны здоровья граждан в Российской Федерации» дополнить пунктом 3.1 следующего содержания:

Выдавать листки нетрудоспособности в порядке, установленном в соответствии с законодательством Российской Федерации об обязательном социальном страховании на случай временной нетрудоспособности и в связи с материнством.

Статья 3. Настоящий Федеральный закон вступает в силу с 1 июля 2017 года.



Нормативно-правовое обеспечение проекта «Электронный листок нетрудоспособности»

В статье 1 Федерального закона от 01.05.2017 г №86-ФЗ определено, что:

- форма ЭЛН, порядок выдачи ЭЛН, порядок оформления ЭЛН и порядок формирования ЭЛН устанавливается федеральным органом исполнительной власти, осуществляющим функции по выработке и реализации государственной политики и нормативно-правовому регулированию в сфере здравоохранения, по согласованию с федеральным органом исполнительной власти, осуществляющим функции по выработке и реализации государственной политики и нормативно-правовому регулированию в сфере труда и социальной защиты населения, и Фондом социального страхования Российской Федерации.
- порядок информационного взаимодействия страховщика, страхователей, медицинских организаций и федеральных государственных учреждений медико-социальной экспертизы по обмену сведениями в целях формирования ЭЛН утверждается Правительством Российской Федерации.



Действующая модель взаимодействия участников социального страхования по ВНиМ





Ожидаемые результаты перехода от бумажного документооборота к электронному

Для застрахованных:

- Сокращение времени на хождение по кабинетам;
- Электронный листок нетрудоспособности нельзя потерять;
- Получение информации о выданных листках и выплатах по ним через личный кабинет.

Для Фонда социального страхования:

- Оперативность получения сведений о страховом случае.
- Формирование Единой БД страховых случаев. Позволит организовать аналитическую работу, направленную на повышение эффективности работы.
- Снижение затрат на изготовление бумажных бланков листков нетрудоспособности.
- Исключение подделок бланков листков нетрудоспособности.

Для страхователей:

- Снижение трудозатрат при формировании реестра сведений, отправляемых в Фонд.
- Уменьшение количества сведений, передаваемых в Фонд, снижение количества ошибок, повышение достоверности информации.
- Снижение затрат на организацию учета и хранения бланков;

Для Медицинских организаций:

- Уменьшение временных затрат врачей на выписку листков нетрудоспособности;
- Снижение затрат МО на организацию учета и хранения бланков;



География пилотного проекта «Электронный листок нетрудоспособности»

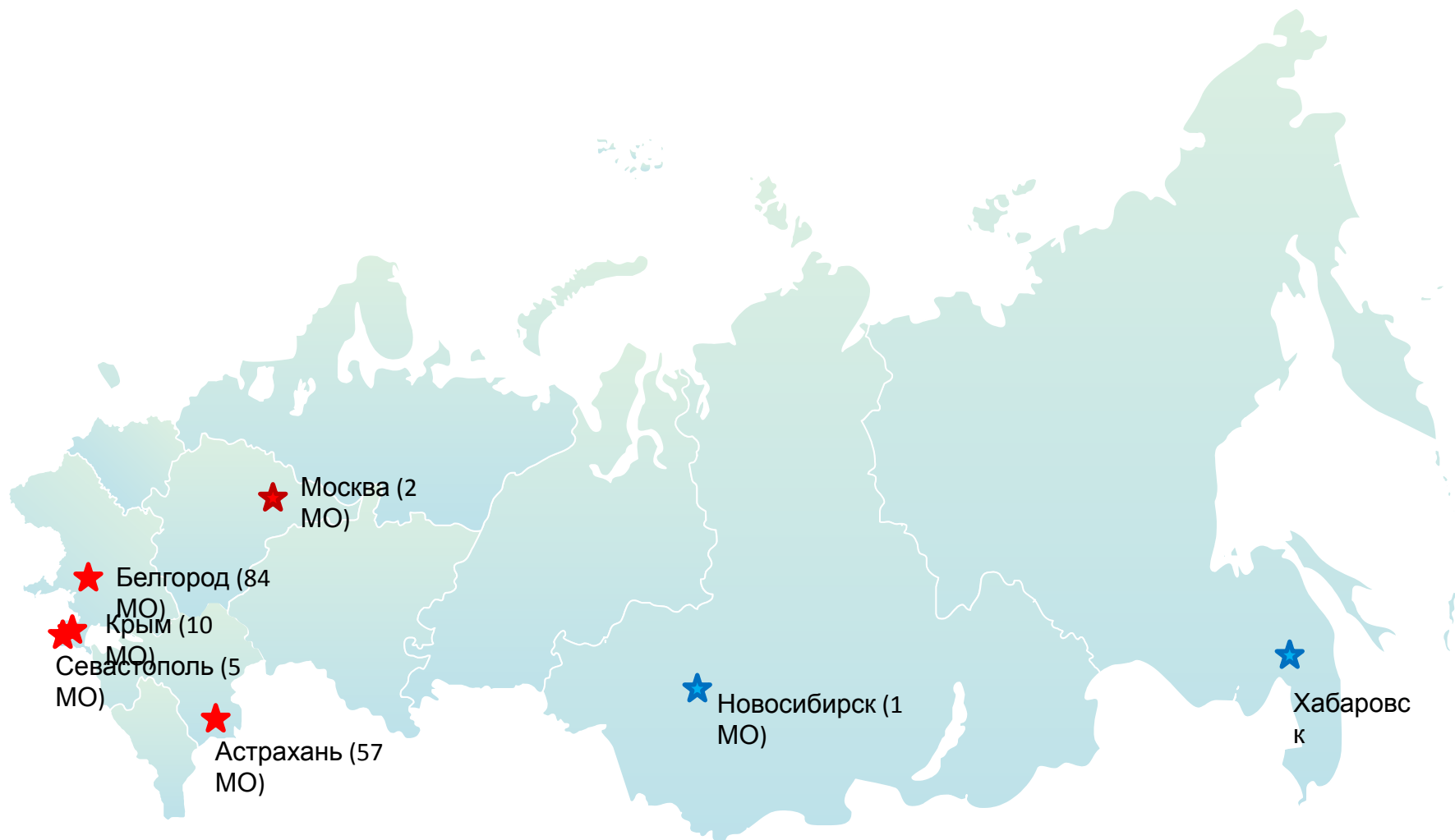

★ - пилотные регионы

★ - регионы, работающие в инициативном порядке



Общая модель взаимодействия участников при передаче сведений по ЭЛН

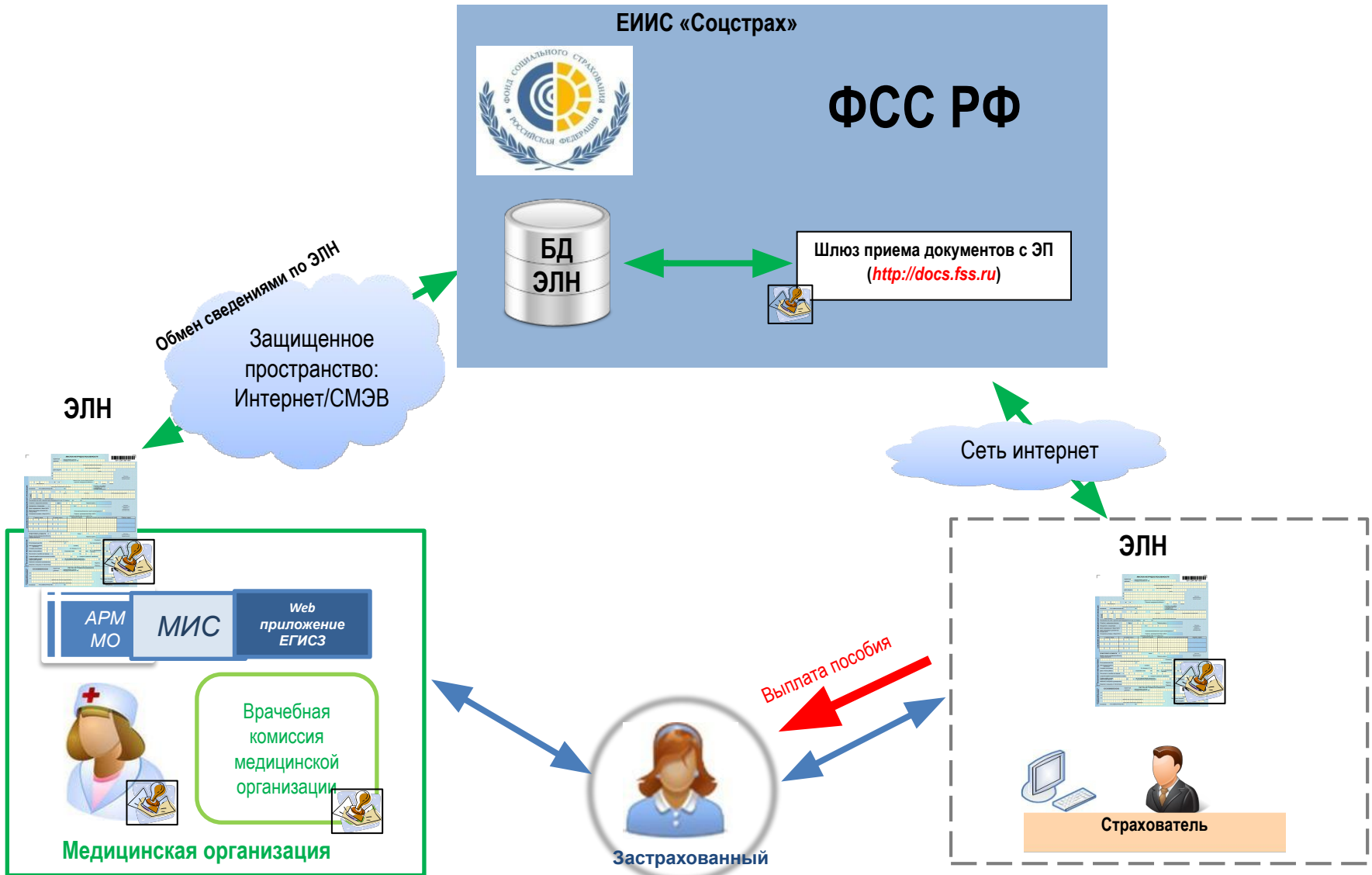



Обеспечения безопасности и юридической значимости электронного взаимодействия участников процесса

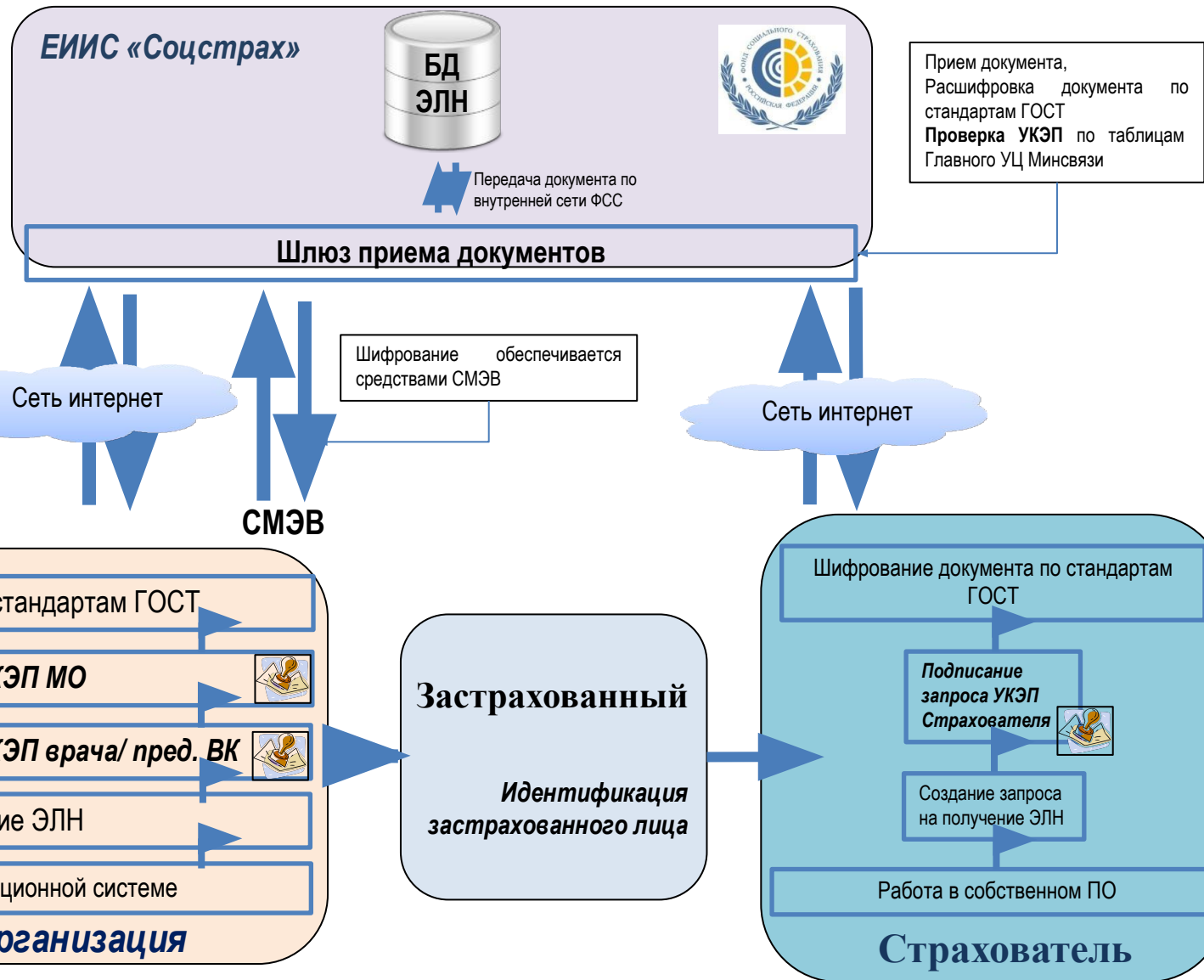



Технологические аспекты проекта.

Основные действия участников

Мед. организация

- Запрашивает № ЭЛН в ФСС.
- Создает (продлевает, закрывает) ЭЛН.
- Отправляет ЭЛН в ФСС.

Застрахованный

- Сообщает № ЭЛН Страхователю.

Страхователь

- Запрашивает ЭЛН по номеру.
- Рассчитывает и выплачивает пособие.

ФСС

- Оператор БД ЭЛН, генерация № ЭЛН.
- Подтверждение факта страхового случая.



Сценарий процесса

«Выдача ЭЛН при амбулаторно-поликлиническом лечении»

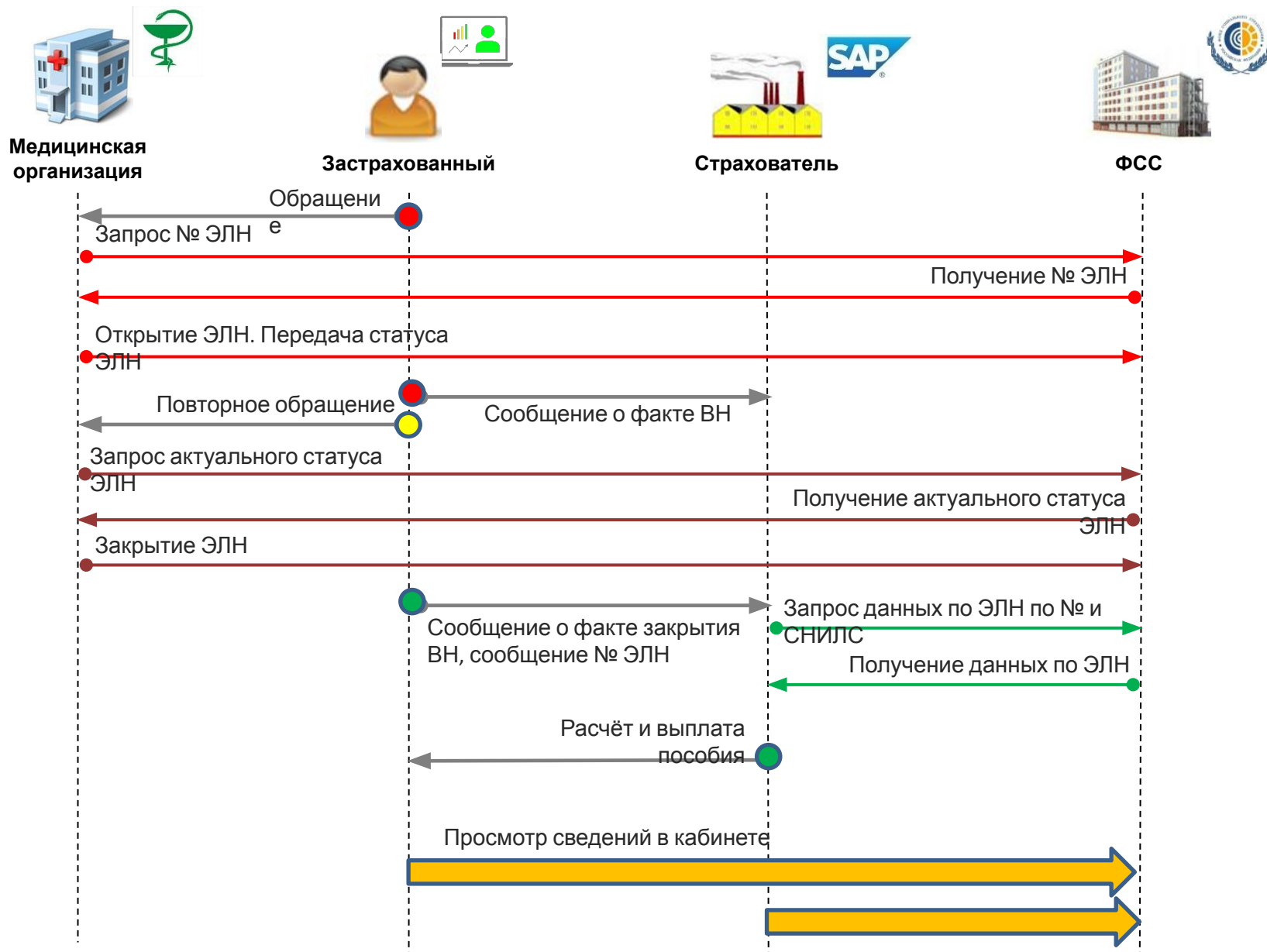



Мероприятия для страхователя по переходу на полнофункциональное решение по ЭЛН

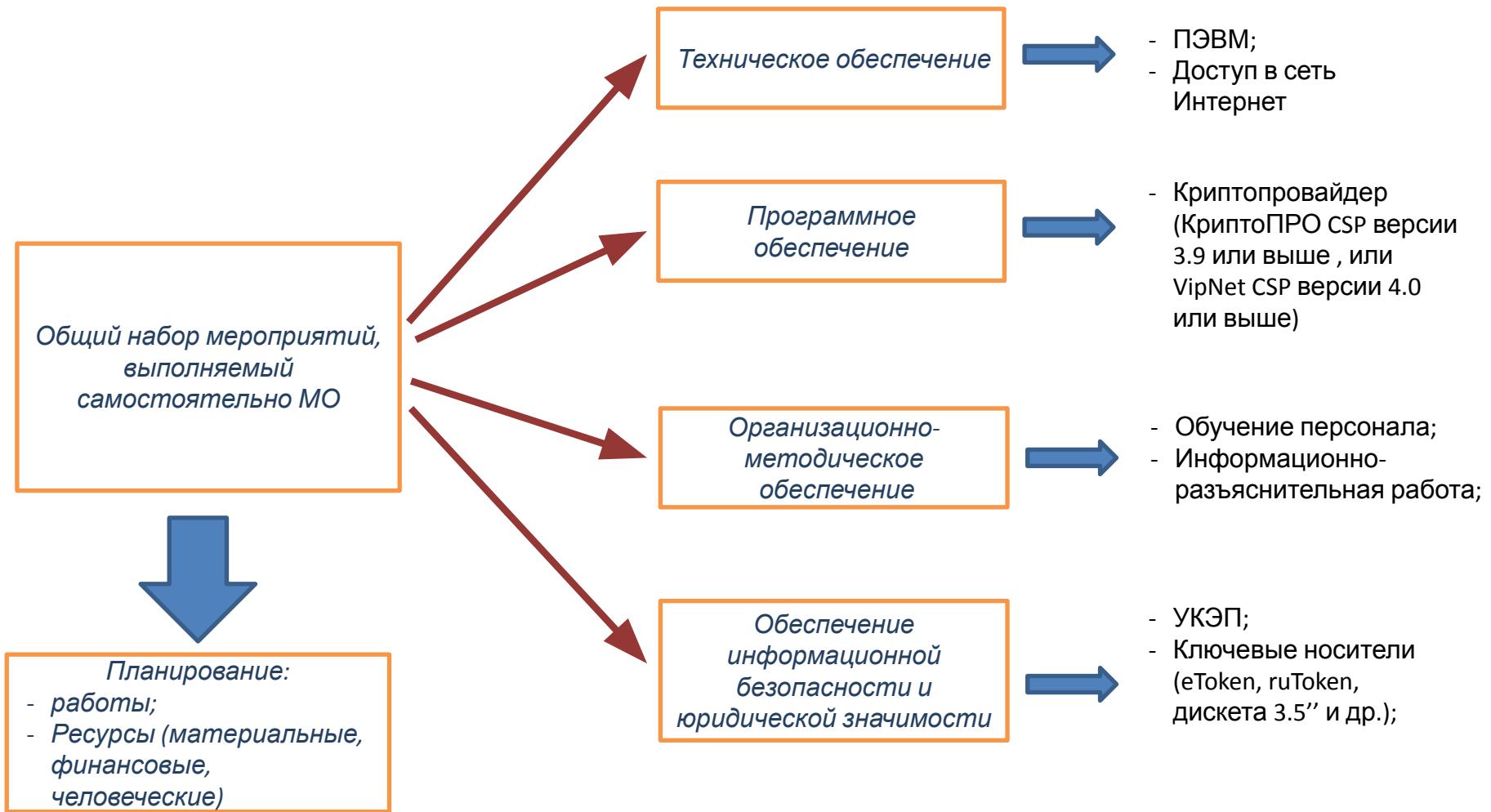



Электронные сервисы Фонда в применении к проекту «Электронный листок нетрудоспособности»

Подсистема открытых сервисов Фонда социального страхования РФ предназначена для автоматизации предоставления возможности интерактивного электронного взаимодействия с Фондом в сфере ОСС для:

- ✓ Страхователей;
- ✓ Граждан РФ (Получателей социальных услуг Фонда)
- ✓ Поставщиков услуг *)

ПРЕДУСМАТРИВАЕТ:

реализацию набора функций, позволяющих получать в on-line:

- ✓ актуальную информацию по начислениям пособий по ВНиМ в рамках ОСС
- ✓ Обеспечивать интерактивный обмен информацией с применением ЭП



*) – В
разработке



Стартовая страница сайта сервиса (cabinets.fss.ru) и страница авторизации

**ФОНД СОЦИАЛЬНОГО СТРАХОВАНИЯ
РОССИЙСКОЙ ФЕДЕРАЦИИ**

С чего начать | Сценарии тестирования | Обучающие видео ролики | **Краткая инструкция к кабинету Застрахованного** | **Краткая инструкция к кабинету Страхователя**

Кабинет застрахованного | **Кабинет страхователя** | **Кабинет МСЭ**

Вход в кабинет | **Инструкция пользователя** | Вход в кабинет | **Инструкция пользователя** | Инструкция по настройке ЭП | Вход в кабинет | Инструкция пользователя

госуслуги
Доступ к сервисам электронного правительства

Вход
Для портала Госуслуг

СНИЛС
000-000-600 02

Пароль
••••••

Войти

Чужой компьютер [Восстановить пароль](#)

Краткая памятка. Что за сервис, зачем он нужен, как авторизоваться

Страница авторизации

Актуальные и подробные инструкции пользователей



Сценарий электронной идентификации и аутентификации пользователя

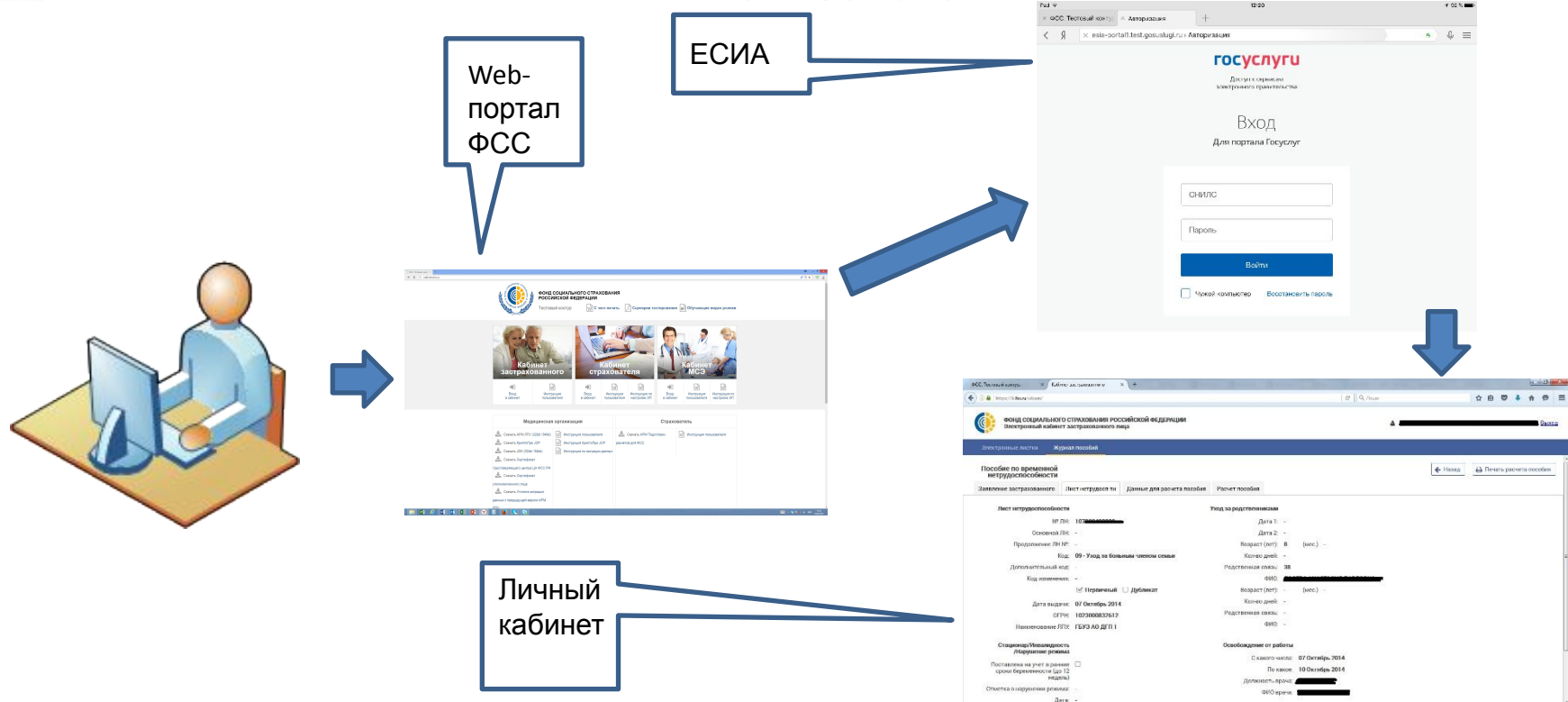

1. Пользователь обращается к защищённому ресурсу веб-портала (нажимает кнопку «Вход»)
2. Веб-портал перенаправляет пользователя в ЕСИА
3. Пользователь проходит аутентификацию в ЕСИА
4. ЕСИА передаёт веб-порталу утверждения о пользователе и перенаправляет пользователя в защищённую область веб-портала (личный кабинет)



Шлюз приема реестров ЛН



ФОНД
СОЦИАЛЬНОГО СТРАХОВАНИЯ
РОССИЙСКОЙ ФЕДЕРАЦИИ

[Описание сервиса](#) [Отправить документ](#) [Сведения о переданных документах](#) [Статистика](#) [Нормативные документы](#)

Что такое «Прямые выплаты»

Традиционно Фонд социального страхования Российской Федерации работает с страхователями по зачётному принципу, когда пособия застрахованным выплачивает страхователь, а Фонд по окончании отчётного периода возмещает страхователю разницу между суммой страховых взносов и размером выплаченных страхователем пособий. Согласно [постановлению Правительства РФ от 21.04.2011 № 294](#) и [постановлению Правительства РФ от 19.12.2015 № 1389](#) вступает в действие механизм осуществления прямых выплат, когда пособия застрахованным выплачивает Фонд, а в обязанности страхователя входит передача документов по застрахованным, попадающим под один или несколько [критериев](#), Фонду. С июля 2016 года пилотный проект «Прямые выплаты» действует уже в [20 регионах](#) страны.

Технология предоставления документов

Согласно [нормативным документам](#) страхователь обязан передавать Фонду реестры и листки нетрудоспособности одним из трёх не исключающих друг друга способов. [Технология](#) по работе с уполномоченными представителями страхователя.

Способы предоставления документов

Форма документа	Способы отправки	Описание	Инструкции и файлы
В бумажном виде	Через отделение Фонда к которому приписан страхователь	Для страхователей с количеством сотрудников менее 25 человек	Инструкция Перечень отделений ФСС.
В электронном виде	Через шлюз приема документов с ЭП	Сервис предназначен для приема документов с электронной подписью от страхователей, зарегистрированных в установленном порядке в Фонде социального страхования РФ и имеющих возможность использования электронной подписи.	Инструкция АРМ «Подготовка расчётов для ФСС» АРМ «Подписания и шифрования документов» Актуальный регламент реестра
	Через веб-сервис	Сервис предназначен для приема документов с электронной подписью от информационных систем страхователей, зарегистрированных в установленном порядке в Фонде социального страхования РФ и имеющих возможность использования электронной подписи.	Инструкция Актуальный регламент реестра API сервиса

Объявления

Уважаемые страхователи-участники пилотного проекта «Прямые выплаты страхового обеспечения»! Обращаем Ваше внимание, что с 01.09.2016 действует прием реестров версии 1.7.3 на шлюзе приема документов с ЭП по адресу <http://docs.fss.ru> с 20.07.2016. Регламент реестра 1.7.3 можно скачать [здесь](#). АРМ Подготовка расчетов для ФСС можно скачать [здесь](#).

Уважаемые страхователи!

Обращаем Ваше внимание, что с 16 сентября 2015 года обновился сертификат ключа проверки подписи уполномоченного лица Фонда для шифрования отчета и проверки квитанции. Для сдачи отчетности по Форма 4-ФСС, а также передачи в Фонд реестров больничных листов нетрудоспособности (пилотные регионы) в электронном виде. Вам необходимо заменить сертификат в программе, которую Вы используете для отправки отчета. Сертификат ключа проверки подписи уполномоченного лица Фонда опубликован по адресу <http://fss.ru/uc/>. Также сообщаем, что если Вы используете бесплатные программы "Подготовка расчетов для ФСС" или "Подписание и шифрование электронных документов" <http://fss.ru/ru/fund/download/index.shtml>, то инструкция по установке необходимых сертификатов размещена по адресу http://fz122.fss.ru/doc/Rekomendacii_dlya_strakhovatelej.pdf (Третий этап Рекомендации по сдаче расчетных ведомостей по Форме 4 ФСС РФ в электронном виде с использованием электронной подписи).

Уважаемые страхователи! В случае возникновения ошибки -10 "Не удалось расшифровать", либо -18 "Отчет зашифрован на ключе отличным от открытого ключа ФСС", Вам необходимо обновить сертификаты Фонда и удалить старые! [Инструкция по установке новых и удалению старых сертификатов](#).

© ФСС, 2014-2016. Все права защищены.

*) docs.fss.ru – продуктивный
ШЛЮЗ
docs-test.fss.ru – тестовый ШЛЮЗ



Основные функции и особенности электронного кабинета Страхователя

- Получение данных нового электронного листка нетрудоспособности, закрытого в медицинской организации;
- Просмотр электронных листков нетрудоспособности, вывод на печать;
- Ввод сведений Страхователя в существующие электронные листки нетрудоспособности;
- Подписание усиленно-квалифицированной электронной подписью (УКЭП) Страхователя сообщений с изменениями электронного листка нетрудоспособности (заполненными сведениями Страхователя) при их отправке для сохранения в Единой базе ЭЛН;
- Экспорт данных электронного листка нетрудоспособности в xml-файл с возможностью последующей загрузки этого файла в ИС Страхователя;



ЭК Страхователя. Просмотр данных



**ФОНД СОЦИАЛЬНОГО СТРАХОВАНИЯ
РОССИЙСКОЙ ФЕДЕРАЦИИ**
Кабинет страхователя



[Сформировать обращение в Фонд](#)
[Записаться на приём в Фонд](#)
[ОАО "Тестовый ЮЛ"](#)

[Электронные листки нетрудоспособности](#) | [Журнал обмена данными](#) | [Журнал реестров](#) | [Журнал пособий](#)

Список листков нетрудоспособности

[Фильтр](#) | [Получить ЛН](#)

ФИО	СНИЛС	№ ЛН	Дата выдачи	Период нетрудоспособности	Количество дней нетрудоспособности	Статус
Колпакова Надежда Сергеевна	0000060015	126872342482	01 Февраль 2016	01.02.2016 - 13.02.2016	12	Заполнен Страхователем
Колпакова Надежда Сергеевна	0000060015	126872348711	17 Февраль 2016	17.02.2016 - 21.02.2016	5	Пособие выплачено
Колпакова Надежда Сергеевна	0000060015	126872350913	18 Февраль 2016	18.02.2016 - 24.02.2016	7	Пособие выплачено
Соколов Юрий Иванович	02324423703	126872368275	17 Февраль 2016	17.02.2016 - 19.02.2016	3	Заполнен Страхователем
Семенов Иван Иванович	0000060005	126872378224	18 Февраль 2016	18.02.2016 - 28.02.2016	11	Пособие выплачено
			18 Февраль 2016	18.02.2016 - 23.02.2016	6	Пособие выплачено

[Электронные листки](#) | [Журнал реестров](#) | [Журнал обмена данными](#)

Журнал реестров

[Фильтр](#)

Заполните поля фильтра

Имя файла: Дата загрузки с: по: Статус:

[Очистить поля](#) [Применить](#)

Дата загрузки в ФСС	Имя файла	Страхователь	Автор	Статус	Извещение
03.03.2016	2016-0303-16345-83-9999002121	ООО Москва	Силверстова Юлия Павловна	Обработка файла закончена. Реестр принят	
03.03.2016	2016-0303-17045-84-9999002121	ООО Москва	Силверстова Юлия Павловна	Обработка файла закончена. Реестр принят	
03.03.2016	2016-0303-17175-85-9999002121	ООО Москва	Силверстова Юлия Павловна	Обработка файла закончена. Реестр принят	

Список ошибок по пособию

Дата создания	Текст ошибки
15.04.2016	QueryRegistr-332SE: Средний заработок <730000> документа не совпадает с заработком по документу GUID <2EDC720C17339E1EE0530813E00AFBA1>

Текст ошибки

QueryRegistr-332SE: Средний заработок <730000> документа не совпадает с заработком по документу GUID <2EDC720C17339E1EE0530813E00AFBA1>.

[Выгрузить список ошибок](#)

[Закрыть](#)

СНИЛС	Статус
<input type="text"/>	<input type="text"/>

[Очистить поля](#) [Применить](#)

Статус пособия	Статус платежа по пособию	Ошибки по пособию	Известия по пособию
Извещение сформировано			



Основные функции и особенности электронного кабинета Застрахованного

- Просмотр электронных листков нетрудоспособности;
- Поиск электронных листков нетрудоспособности по различным параметрам;
- Печать электронных листков нетрудоспособности;
- Просмотр информации по начисленным пособиям в разрезе электронных листков нетрудоспособности Застрахованного;
- Просмотр и печать справки-расчета пособия;
- Просмотр личных данных застрахованного;



ЭК Застрахованного. Просмотр данных по ЭЛН

Фонд социального страхования Российской Федерации
Личный кабинет получателя социальных услуг

Электронные листки нетрудоспособности | Журнал пособий

Электронные листки нетрудоспособности

Фильтр

Дата выдачи ↑	№ ЭЛН	Место работы		Тип занятости	Нетрудоспособность			Статус
		ОГРН организации	Наименование организации		Код	Период	Дней	
01.11.1111	126861932203			Основное	01	12.10.1222 - 12.12.1223	63	Продлен
05.03.2013	126861877510			Основное	01	21.12.2015 - 28.12.2015	8	Продлен
06.12.2014	151227085170		ОАО ПРЕДПРИЯТИЕ	По совместительству	01	06.12.2014 - 11.12.2014	6	Закрыт
01.01.2015	126861923986	5205002121	Государственное учреждение культуры "Театральный центр"	Основное	01	01.12.2015 - 09.12.2015	9	Заполнен Страхователем
01.10.2015	126861496821			По совместительству	01	01.10.2015 - 10.10.2015	10	Открыт
01.10.2015	191926825565	7724026733	ОАО "ОЭМК"	Основное	01	01.12.2015 - 10.12.2015	10	Заполнен Страхователем (реестр ПВСО)

Просмотр печати

Печать | Закрыть

ЛИСТОК НЕТРУДОСПОСОБНОСТИ

первичный дубликат продолжение листа нетрудоспособности № - МБУЗ «ГКБ № 1»
(наименование лечебного учреждения/ФНО части практикующего врача)
г. Белгород, просп. Белгородский, д. 9
(адрес лечебного учреждения / части практикующего врача)

Дата выдачи: 12-02-2016 | Отключил: 1023101681745

о Степанов и Владимир | 15-09-1969 | М | Ж |
о Иванович | (Дата рождения)
Права: 01 - -
(Фамилия, имя и отчество нетрудоспособного) | нетрудоспособности код. доп. код. код. код.

ООО БЕЛГОРОД
(место работы/наименование организации)

Основное По совместительству № -
Доступен на учёте в государственных учреждениях службы занятости

дата 1 | дата 2 | № путевок | ОГРН санатория или клиники НИИ

Возраст(лет/мес.) | родственная связь | ФНО члена семьи, за которым осуществляется уход

Поставлена на учёт в ранние сроки беременности (до 12 недель):

Листок нетрудоспособности № 126872635041

Листок нетрудосп-ти | Медицинская организация | Заполняется работодателем

Листок нетрудоспособности

№ ЛН: 126872635041

ЛН по основному месту работы: -
Продолжение ЛН №: -

Причина нетрудоспособности

Код: 01 - Заболевание

Дополнительный код: -
Код изменения: -
Диагноз: -
Дата выдачи: 03 Март 2016

Первичный Дубликат

Отметка о нарушении режима: -
Дата нарушения режима: -

Данные гражданина

Фамилия: Степанов
Имя: Владимир
Отчество: Иванович
Дата рождения: 15 Сентябрь 1969
Пол: М Ж

СНИЛС: 0000060002

Наименование работодателя: ООО БЕЛГОРОД
Место работы: Основное По совм.

Листок нетрудосп-ти | Медицинская организация | Заполняется работодателем

Медицинская организация

Наименование медицинской организации: МБУЗ «ГКБ № 1»
Адрес медицинской организации: г. Белгород, просп. Белгородский, д. 9
ОГРН: 1023101681745

Приступить к работе

Приступить с: 11 Март 2016
Иное: -
Дата: -
Выдан листок нетрудоспособности (продолжение) №: -

Освобождение от работы

С какого числа: 03 Март 2016
По какое число: 06 Март 2016
Должность врача: ХИРУРГ
ФИО врача: ПЕТРОВ

С какого числа: 07 Март 2016
По какое число: 10 Март 2016
Должность врача: ХИРУРГ
ФИО врача: ПЕТРОВ