

Мастер-класс. «Как прикрепить документы на сайт через Google-диск»

Учитель информатики
ГБОУ школа №60 Выборгского района Санкт-Петербурга:
Рассказова Н.Н.

Этот мастер-класс поможет педагогам и учащимся овладеть облачным пространством Google. На Google-диске даже самые важные файлы будут в безопасности. С ними можно работать на всех устройствах в любое время. В нем можно хранить документы различных форматов. Google может быть не только почтовым сервисом, в нем есть огромное количество приложений. Создавая сайт, я со своими коллегами столкнулась с проблемой, как опубликовать документы на сайте. Изучив Google пространство, решила создать подробный мастер-класс о том как сохранить документ на Google-диск и опубликовать на сайт.

Google Диск

(англ. Google Drive) — облачное хранилище данных Google Drive) — облачное хранилище данных, принадлежащее компании Google Inc. Google Drive) — облачное хранилище данных, принадлежащее компании Google Inc., позволяющее пользователям хранить свои данные на серверах в облаке и делиться ими с другими пользователями в Интернете Google

Хранение, синхронизация, общий доступ

На Google Диске даже самые важные файлы будут в безопасности. Вы сможете работать с ними на всех своих устройствах в любое время.

Неограниченное пространство для хранения

Каждому пользователю предоставляется 30 ГБ для хранения данных [Диска](#) и [Gmail](#), а если этого окажется недостаточно, за 10 долларов США в месяц за одного пользователя можно приобрести неограниченное пространство. Если в аккаунте менее пяти пользователей, каждому предоставляется 1 ТБ.

Автоматическая синхронизация с компьютером.

Синхронизируйте данные с папкой Диска на компьютере. Все изменения, внесенные локально, автоматически применяются к файлам на Диске, и наоборот.

Просмотр файлов без специального ПО

Хотите открыть файл, но нет нужного приложения? Диск поддерживает более 40 популярных форматов, включая видео, картинки, документы Microsoft Office и PDF.

Зайдите на сайт:

www.google.ru

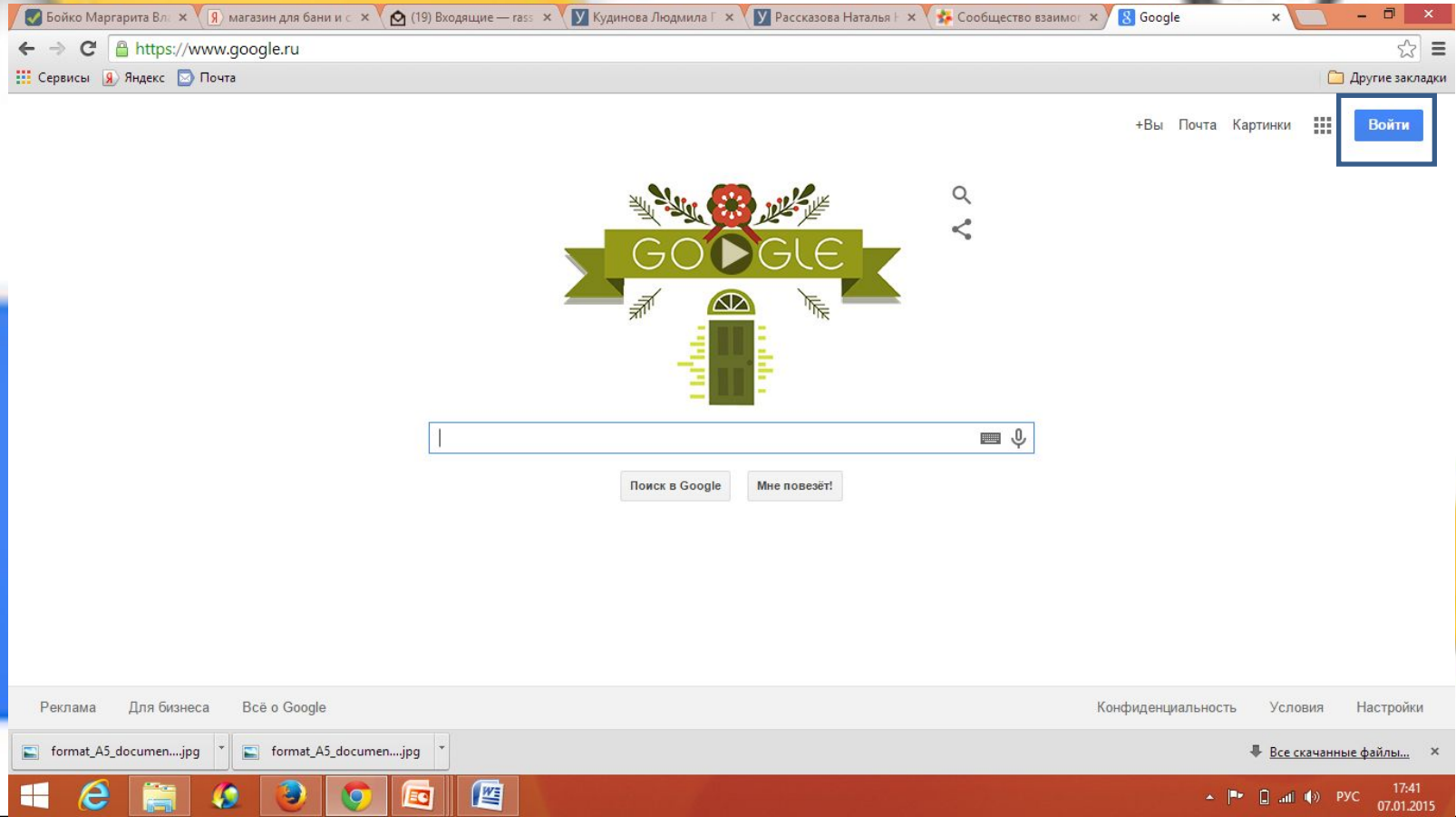

Зарегистрируйтесь на сайте

Зарегистрируйтесь в Google

Весь Google

Создайте один-единственный аккаунт и пользуйтесь любыми сервисами Google!

Мобильный Google

Синхронизируйте файлы, закладки, контакты и другие данные на всех своих устройствах.

Как вас зовут

Имя

Фамилия

Придумайте имя пользователя

@gmail.com

[Использовать текущий адрес эл. почты](#)

Придумайте пароль

Подтвердите пароль

Дата рождения

день

месяц

год

Пол

format_A5_documen...jpg

format_A5_documen...jpg

Все скачанные файлы...

На Google выберите список приложений.

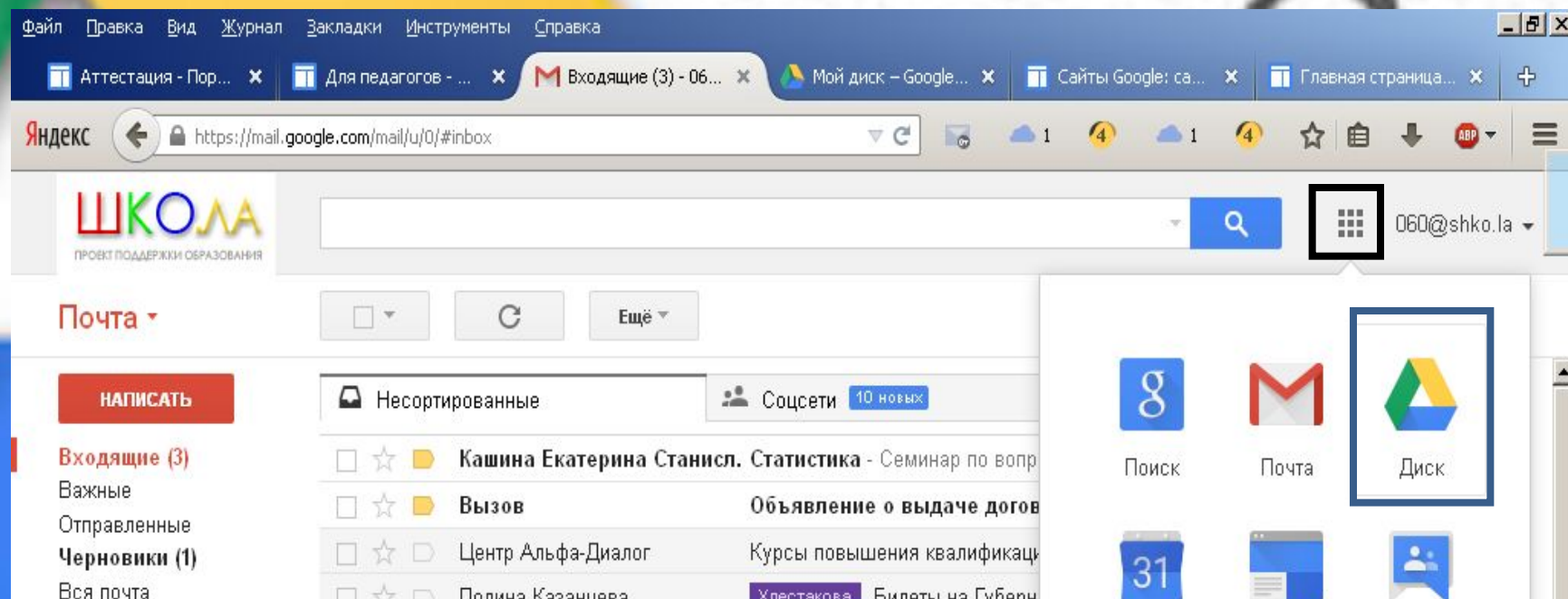

Затем выберите приложение
ДИСК

Выберите меню СОЗДАТЬ-ЗАГРУЗИТЬ

Яндекс <https://drive.google.com/drive/#my-drive>

ШКОЛА
ПРОЕКТ ПОДДЕРЖКИ ОБРАЗОВАНИЯ

Поиск по Диску

060@shko.la

Файл CCF16102013_00000.pdf загружен в папку Мой диск

Диск **Мой диск**

СОЗДАТЬ

- Мой диск
- Доступные
- Недавние
- Помеченные
- Корзина

По названию	Владелец	По дате изменения	Размер файла
03-12-2014-ВЕДОМОСТИ-СОЧИНЕНИЕ	Надежда Бублик	8 дек.	—
20-11-2014-ВЕДОМОСТИ-СОЧИНЕНИЕ	Надежда Бублик	25 нояб.	—
От СПб ГКУ "ПСО Выборгского района"	Сектор ГОиЧС ПСО Выб	8 июля	—
Пыршенкова Н.Ю.	я	16 июня	—
Васильева	я	19 мая	—
ОТЧЕТЫ-ВФ-4	Надежда Бублик	24 апр.	—
РЖД	я	20 февр.	—

Откроется окно, выберите файл для загрузки.

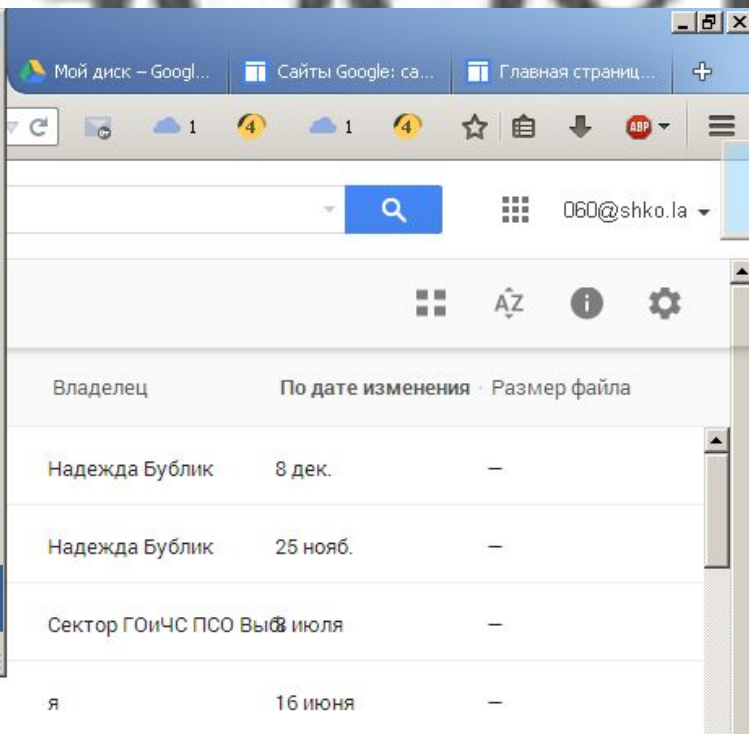
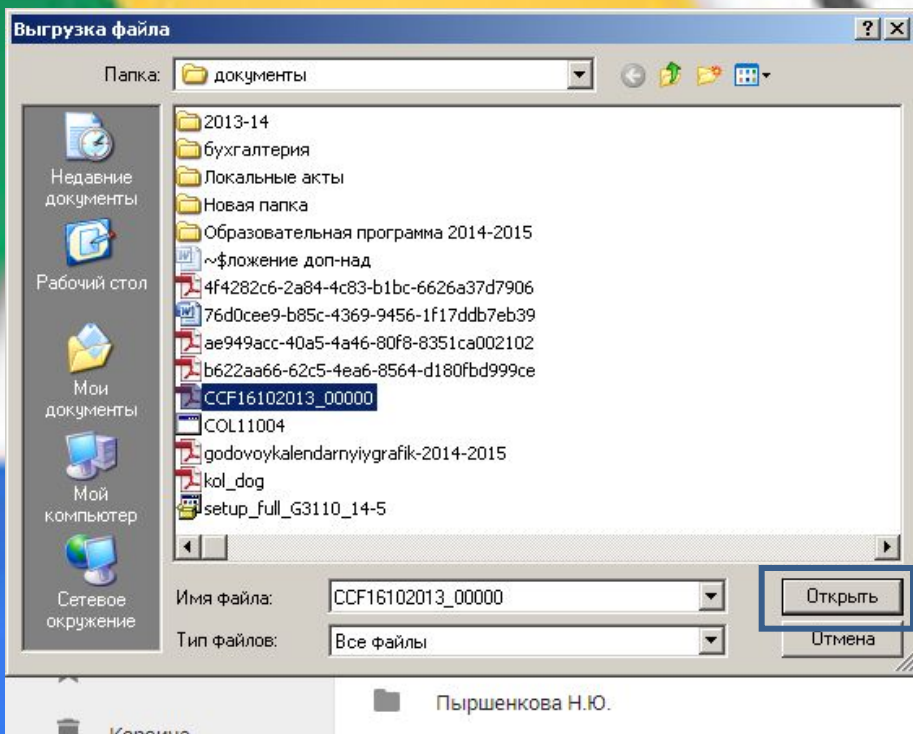

Нажмите ОТКРЫТЬ

После загрузки, настроить доступ.

Скриншот веб-интерфейса Google Drive. В центре внимания — уведомление о завершении загрузки файла **CCF16102013_00000.pdf** (163 КБ). В таблице ниже перечислены файлы и папки в аккаунте.

Имя	Владелец	Дата изменения	Размер файла
03-12-2014-ВЕДОМОСТИ-СОЧИНЕНИЕ	Надежда Бублик	8 дек.	—
20-11-2014-ВЕДОМОСТИ-СОЧИНЕНИЕ	Надежда Бублик	25 нояб.	—
От СПб ГКУ "ПСО Выборгского района"	Сектор ГОиЧС ПСО Выб	8 июля	—
Папки: Пыршенкова Н.Ю., Васильева	я	16 июня, 19 мая	—
ОТЧЕТЫ-ВФ-4	Надежда Бублик	24 апр.	—
Папки: РЖД, антивирус	я	20 февр., 16.12.13	—
фynbdbhec	я	—	—

В левом меню: СОЗДАТЬ, Мой диск, Доступные, Недавние, Помеченные, Корзина. Внизу: Использовано 12 Гб (78%), Приобрести дополнительную.

Включить доступ по ссылке

Совместный доступ

Включить доступ по ссылке

Люди

Введите имена или адреса эл. почты...

Редактирование

Готово

Расширенные

Загрузка завершена

CCF16102013_00000.pdf 163 КБ Загрузка завершена

Настройки доступа

Включить доступ всем в интернете

- Просматривать** могут все в домене проект «ШКО.ла», у кого есть ссылка
- ВЫКЛ.** – доступ только по приглашению
- Редактировать** могут все в домене проект «Ш...», у кого есть ссылка
- Комментировать** могут все в домене проект «Ш...», у кого есть ссылка
- Просматривать** могут все в домене проект «Ш...», у кого есть ссылка
- Ещё...

At the bottom of the dialog box, there is a blue "Готово" (Done) button and a "Расширенные" (Advanced) link. In the background, the Google Drive interface is visible, including the search bar, navigation menu, and a file list. A notification at the bottom of the browser window indicates that a file named "CCF16102013_00000.pdf" (163 KB) has been successfully downloaded.

Google

Файл Правка Вид Журнал Закладки Инструменты Справка

Аттестация - По... Для педагогов - ... Входящие (3) - 0... Мой диск - G... x Мой диск - Googl... Сайты Google: са... Главная страниц...

Яндекс <https://drive.google.com/drive/#my-drive>

ШКОЛА
ПРОЕКТ ПОДДЕРЖКИ ОБРАЗОВАНИЯ

Поиск

Диск

создать

- Мой диск
- Доступные
- Недавние
- Помеченные
- Корзина

Использовано 12 ГБ (78%)
Приобрести дополнительное

Открыть доступ к документу

- всем в Интернете**
Найти и открыть элемент может любой пользователь Интернета. Входить в аккаунт не нужно.
- всем, у кого есть ссылка**
Получить доступ может любой пользователь, обладающий ссылкой. Входить в аккаунт не нужно.
- всем в домене проект «ШКО.ла»**
Документ будет доступен только пользователям домена проект «ШКО.ла»
- всем в домене проект «ШКО.ла», у кого есть ссылка**
Документ будет доступен пользователям домена проект «ШКО.ла», имеющим ссылку
- всем, кому отправлено приглашение**
Документ будет доступен только тем, кому вы отправите приглашение

Доступ: Все (вход не требуется) Чтение ▾

Примечание. В Интернете могут быть опубликованы файлы с любыми настройками видимости. [Подробнее...](#)

[Сохранить](#) [Отмена](#) [Подробнее о доступе по ссылке.](#)

Загрузка завершена

Настройки доступа

Похоже, Mozilla Firefox стал слишком медленно... запускаться...
Узнайте, как его ускорить

Больше мне об этом не сообщать

Пуск Мой диск - Google Д... Яндекс - Mozilla Firefox Документ1 - Microsoft ... EN 16:33

Ссылку на место хранения файла скопировать.

Совместный доступ Включить доступ по ссылке

Доступ по ссылке включен [Подробнее...](#)

Общедоступно для поиска и просмотра

<https://drive.google.com/file/d/0B6pcwlyONIf5WwzENNDZzYV4TlTA/view?usp=sharing>

- Отменить
- Вырезать
- Копировать**
- Вставить
- Удалить
- Выделить всё
- Отправить выделенный текст по почте
- В этом фрейме
- Исследовать элемент
- Adblock Plus: Заблокировать фрейм...

Готово

Загрузка завершена

CCF16102013_00000.pdf 163 КБ Загрузка завершена

Пуск Мой диск – Google Д... Яндекс - Mozilla Firefox Документ1 - Microsoft ... 16:34

Написать название файла и выделить правой кнопкой

Главная страница

Черновик сохранен в 5:35 **Сохранить** **Отмена**

Обычный 10 пт В I U A- A+ **📄** <HTML>

Добавить или удалить ссылку (Ctrl + K)

Электронная почта: 060@shko.la

Внимание!

НОВОСТИ школы:

с 4 по 12 декабря проходит акция "Час кода в России" в рамках международной акции "Всемирный час кода".
www.coderussia.ru

[Правила охраны людей на водных объектах](#)

Правила приема в 1 класс в 2015 году

3 декабря в нашей стране объявлен днем **Неизвестного Солдата.**

Дата открытия:
Школа №60 была открыта в 1978 году.

Дата государственной регистрации образовательного учреждения:
от 30.12.1994 № 13928 . (зарегистрировано регистрационной палатой Администрации Санкт-Петербурга).
OGRN: 1027801583336
Дата внесения записи: 17.11.2011
ИНН: 7802144641

Учредителем Образовательного учреждения является
субъект Российской Федерации город федерального значения - Санкт-Петербург,
в лице исполнительного органа государственной власти

Телефон доверия

Звонок анонимный и бесплатный с любого телефона

8-800-2000-122 – единый номер телефона доверия (служб экстренной психологической помощи) для детей, подростков и их родителей.

ВСТАВКА-ССЫЛКА

Выбрать меню ВЕБ-АДРЕС

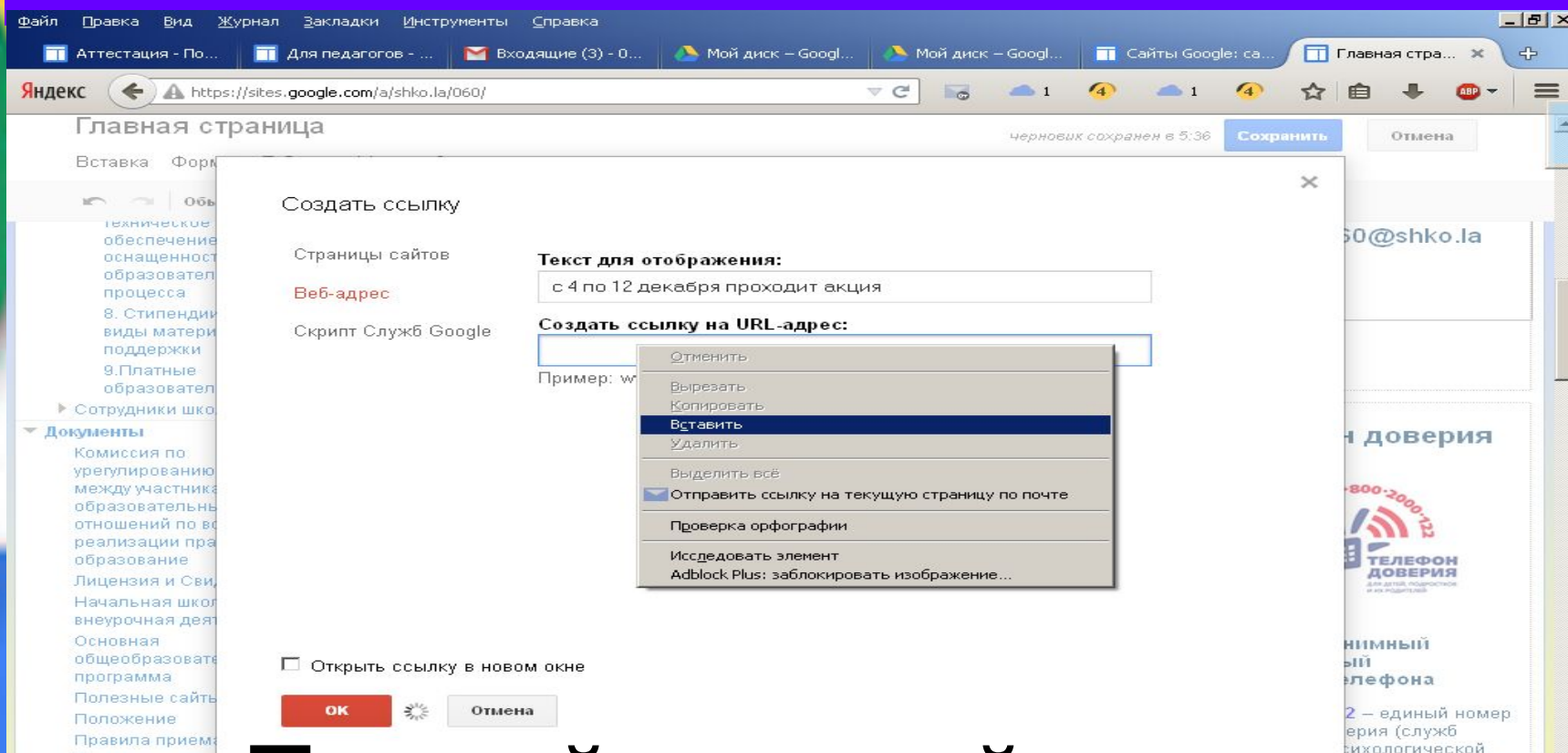

Правой кнопкой мыши
выбрать в выпадающем меню
пункт ВСТАВИТЬ.

Документ храниться на облачном диске Google, имеет ссылку на сайте, доступен для просмотра и скачивания.

