

# Дилма Руссефф

---

Первая женщина-президент в Бразилии

1 января 2011  
Принятие  
власти



# Семья и образование Дилмы

Дилма Вана Руссефф  
родилась 14 декабря 1947 г. в г. Бело-  
Оризонте

Отец - Петра Русева  
Мать - Дилме Жани Коимбра Силва  
Старший брат Игорь  
Младшая сестра Зана Лусия.

Экономическое образование в  
Федеральном университете  
штата Минас-Жерайс в г. Бело-  
Оризонте



# Подпольная деятельность



Política Operária

Первый муж 1964г. - Клаудио  
Галено де Магальяис Линьярес



# 1970 год - КЛЮЧЕНИЕ



|   |  |   |
|---|--|---|
| LIBRARES  |  | TERRORISTA/ASSALTANTE DE BANCOS   |
| Sobrenome   |  | Numero do artigo 00287  |
| DILMA VANA ROUSSEFF LIBRARES  |  | ESTRUA  |
| Nome  |  | Alcunha<br>POLEGAR<br>DIREITO   |
|      |  |  |
| CAPTURADO   |  |   |
| Outros nomes: LUIZA, PATRICIA, WANDA  |  |   |
| Assinaturas:  |  |   |
| Filiação: Pedro Rousseff e Dilma Rousseff   |  |   |
| Endereço: Av. João Pinheiro, 95 apto. 1001  |  |   |
| Nascimento: Belo Horizonte - MG   |  | Data Nas: 14/12/47  |
| Profissão: Desconhecida   |  | Est. civ: Casada (lobato?)  |
| Atividades:   |  |   |
| 1967 - militante da Política Operária (POLOP) - MG                                      |  |   |
| 06/10/68 - assalto ao BANESPA - Rua Iguatemi, N.º 80 sul                                |  |   |
| 12/10/68 - planejamento assassinato Cap. Charles R. Chandler (?)                        |  |   |
| 11/12/68 - assalto à casa de Arnos Djana R. do Senadorio 48 arcos                       |  |   |
| 27/04/69 - Comando de Libertação Nacional (COLINA)                                      |  |   |
| 24/01/69 - Assalto ao 49 RI Quitânea, Osasco - SP 63 FAL. 3 INA. 4<br>cunhete municipal |  |   |
| 18/07/69 - Assalto casa Gov. Adhemar de Barros  |  |   |
| 01/08/68 - assalto ao Banco Mercantil de São Paulo                                      |  |   |
| 27/05/69 - Congresso VAR Falaes (Teretopolis)   |  |   |
| 20/09/69 - assalto ao quartel da Força Pública - Barro Branco (cont.)                   |  |   |

# Начало политической деятельности

Карлос Араужо и Леонел  
Бризоло\*



Partido Trabalhista  
Brasileiro

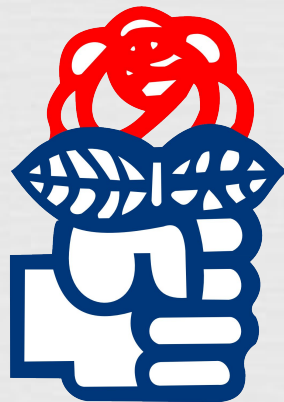

Partido Democrático  
Trabalhista

# Дилма - министр энергетики Бразилии

Луис Инасио Лула да  
Силва 2002 г. президент  
Бразилии



Дилма Руссефф - министр энергетики,  
2003 год.

Автор федеральной программы «Свет  
для всех» — одной из первых  
социальных реформ нового  
правительства



# Руководитель администрации президента

Ministro-Chefe da Casa Civil da  
Presidência da República - второй по  
важности государственный орган и  
главный совещательный орган при  
президенте



Автор проекта второго мандата  
президентства Лулы — «Программа  
ускоренного экономического роста»





# Предвыборная гонка Димы Руссефф

Первый тур:

Жозе Серра vs. Дилма Руссефф

32,6 % / 47 %

Второй тур:

Жозе Серра vs. Дилма Руссефф

44 % / 56 %





1 января 2016 года

**Дилма Руссефф стала первой женщиной — главой бразильского государства.**

# Президентство: основные направления ПОЛИТИКИ

- политическая реформа
- противодействие коррупции
- экономические вопросы
- социальные программы
- конструктивная работа с конгрессом
- уступка власти по отношению к оппозиции

НО

«ПТ исчерпала себя и подошла к окончанию цикла»



# Импичмент: председателя



Ренан  
Калейрус



Мишел  
Темер



Эдуарду  
Кунья

# Импичмент: развитие СОБЫТИЙ

Массовые акции протеста: на  
улицы вышло более 2,5  
МИЛЛИОНОВ ЛЮДЕЙ

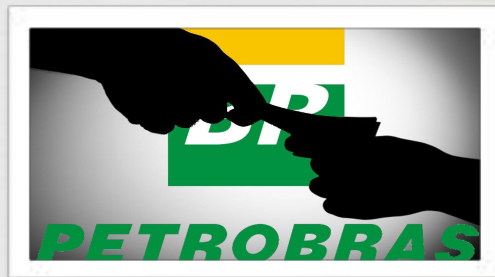

# Импичмент: Лула - спусковой

9 марта судья Моро предъявил **крючок** 13 марта 2016 г. - 3,6 миллиона  
Луле официальное обвинение в  
«сокрытии собственности и  
отмывании денег»

Ультиматум: либо импичмент,  
либо отмена результатов выборов  
2014 г.

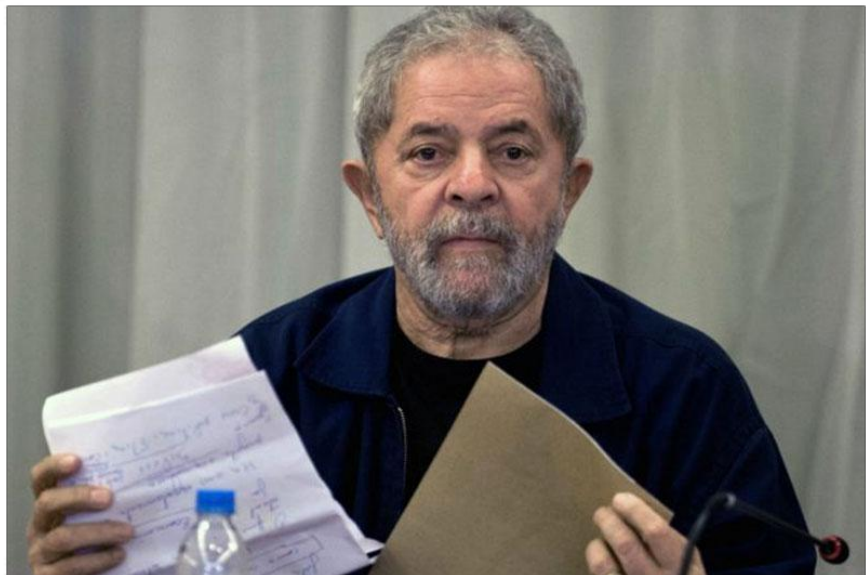

# Импичмент: Мишель

Темер

*«На наших глазах рождается новая Бразилия! Вскоре мы будем присутствовать при вступлении в должность президента Темера, лидера крупнейшей партии Бразилии, которая уже создает правительство национального единства»*

- бразильские СМИ



# Импичмент: голосование конгресса

17 апреля 2016 года - 367  
«ЗА»





# Импичмент: Темер и Кунья



# Импичмент: 12 мая 2016





## Импичмент: окончательный вердикт

Из 81 сенатора 61 поддержали импичмент 31 августа 2016 года

## СПИСОК ИСТОЧНИКОВ:

1. Окунева Л. С. Человеческое измерение политического лидерства: политико-психологические портреты президентов современной Бразилии (Луис Инасиу Лула да Силва и Дилма Руссефф). //Иберо-американские тетради. № 3, 2014 [электронный ресурс] / URL: <http://elibrary.ru/item.asp?id=27250759>
2. Окунева Л. С. Президентские выборы 2014 г. в Бразилии. //Латинская Америка. № 1, 2015. [электронный ресурс] /URL: <http://elibrary.ru/contents.asp?issueid=1372057>
3. Окунева Л. С. Дилма Руссефф – первая женщина-президент в истории Бразилии. //Латинская Америка. № 8, 2016. [электронный ресурс] /URL: <http://elibrary.ru/item.asp?id=26623505>
4. Окунева Л. С. Импичмент президента Бразилии: как это было. //Латинская Америка. № 8, 2016. [электронный ресурс] /URL: <http://elibrary.ru/item.asp?id=26623505>