



Поэтапное благоустройство территории

Предпроектная стадия



Вариант №1

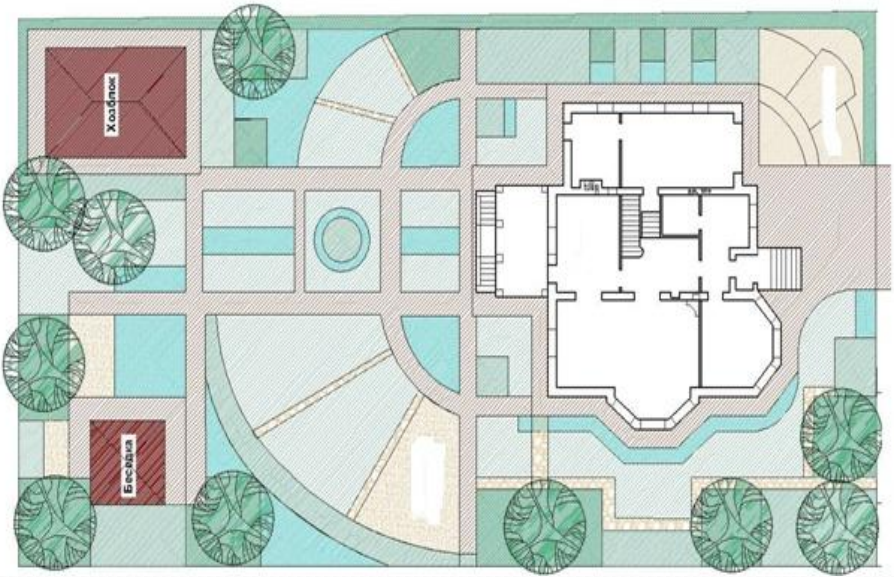

Вариант №2

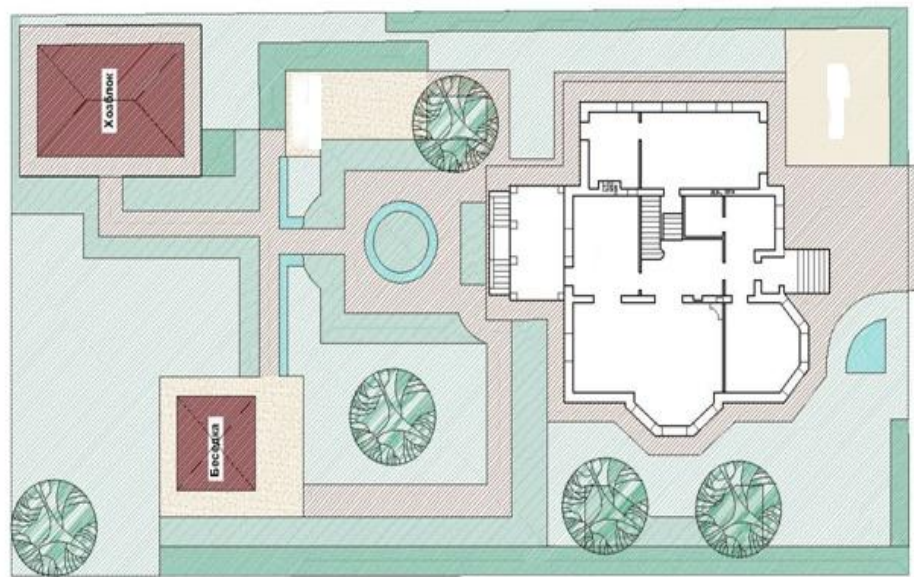

Вариант №1

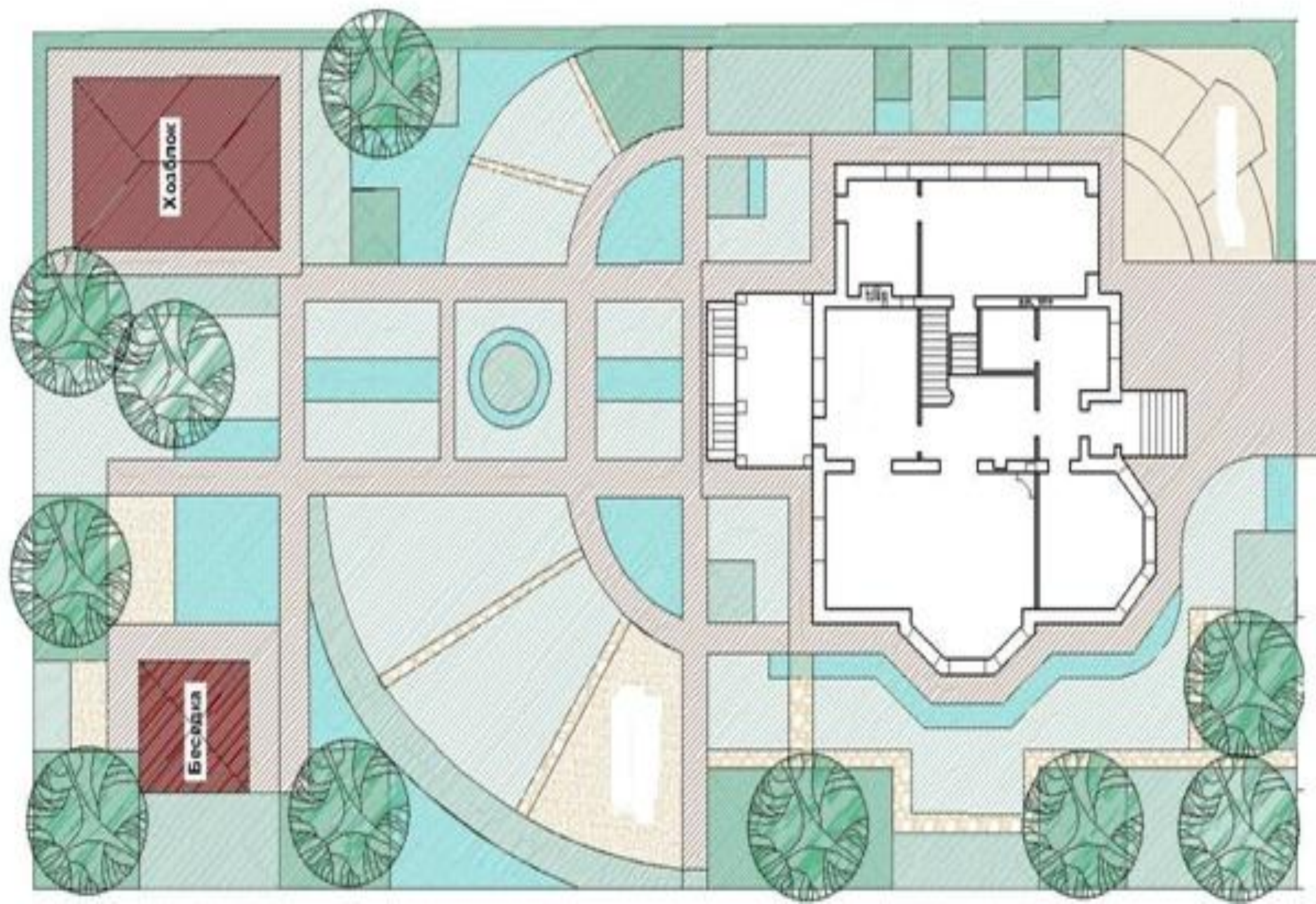

Вариант №2

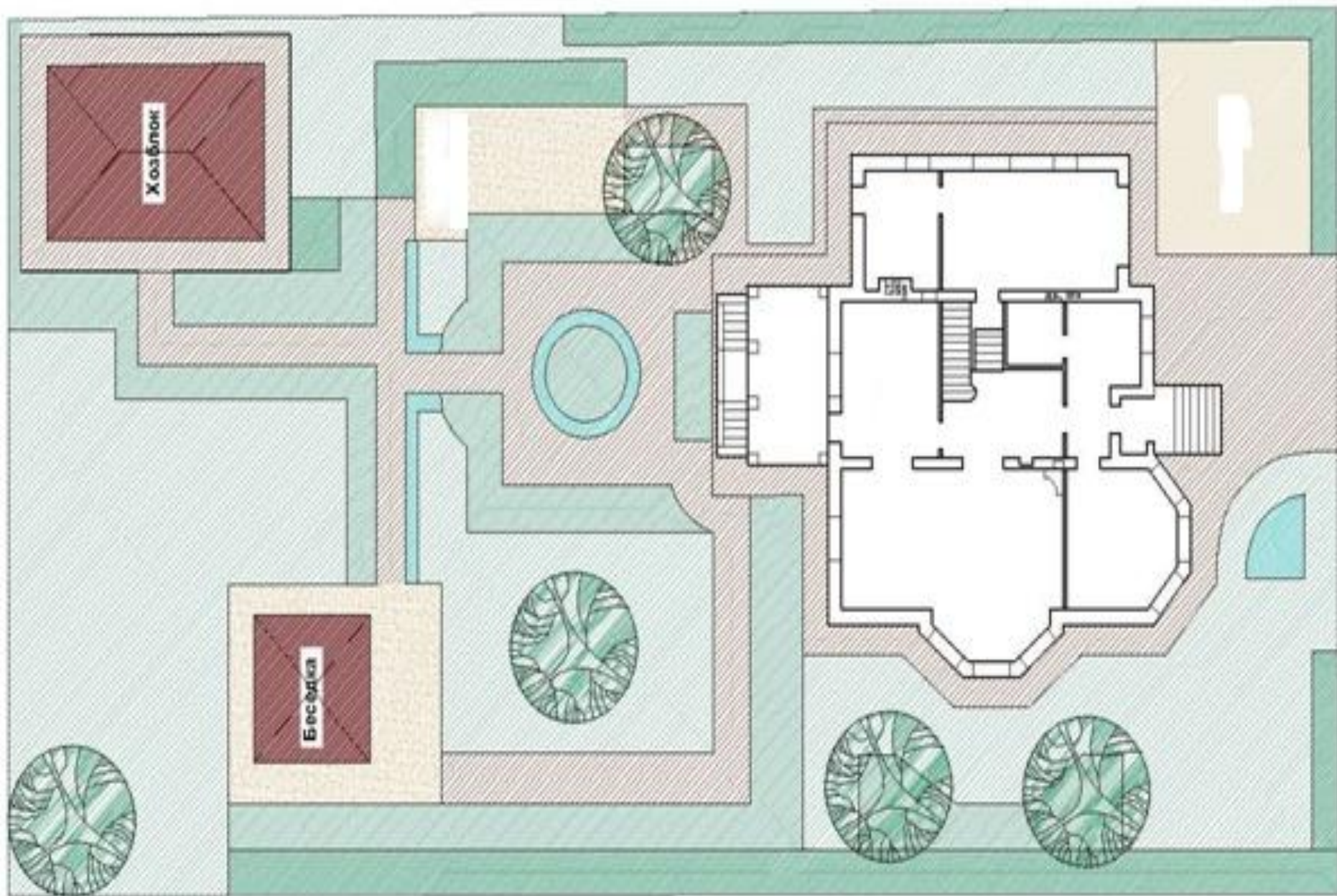

Вариант №3

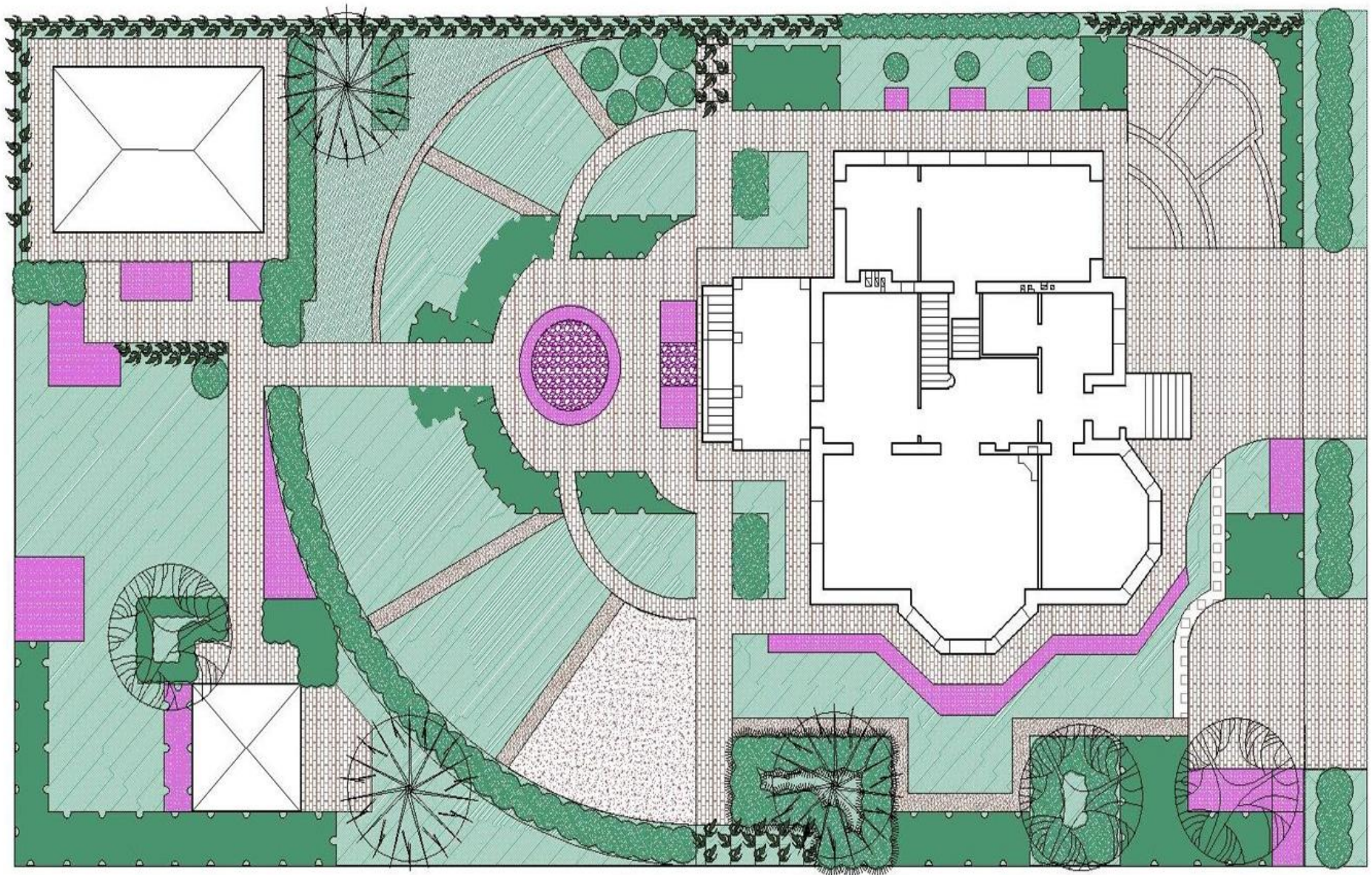

Генеральный план

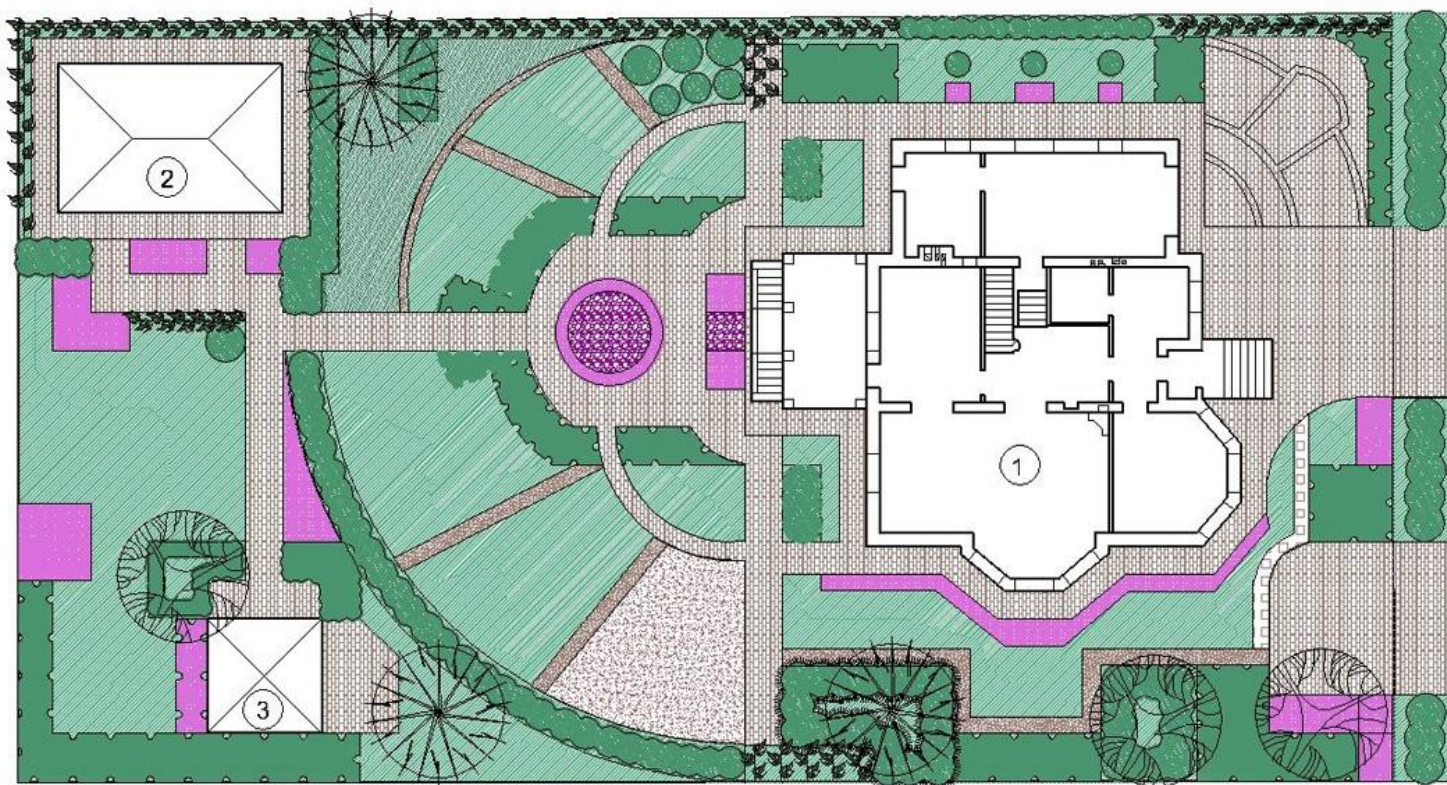

Условные обозначения :



Экспликация :

- 1 Дом
- 2 Хоз. блок и дом прислуги
- 3 Беседка

Дендрологический план

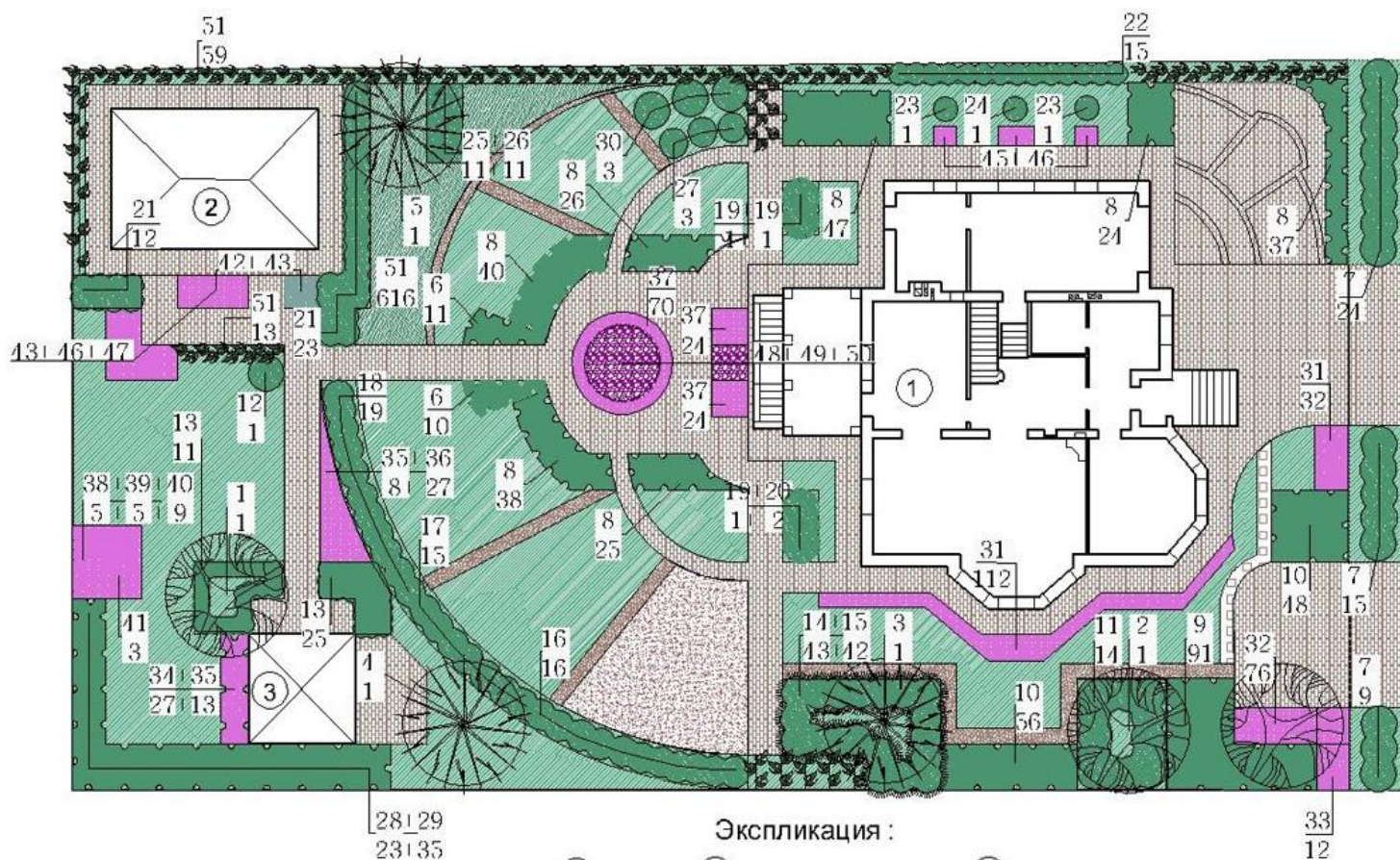

Условные обозначения:

-  Деревья крупномерные
лиственные и хвойные
-  Кустарники
-  Кустарники хвойные
-  Кустарник стриженный
-  Вьющиеся
-  Газон
-  Гравийная отсыпка
-  Цветники
-  Мощение
-  Декоративная отсыпка
-  Розарий
-  Почвопокровники

Экспликация :

- ① Дом
- ② Хоз. блок и дом прислуги
- ③ Беседка

51 Номер по ассортиментной
ведомости
59 Количество, шт.

АССОРТИМЕНТНАЯ ВЕДОМОСТЬ

№ п/п	Русское название	Латинское название	Высота, см	Кол-во, шт.
1	Арония черноплодная	<i>Aronia melanocarpa</i>	100-120	1
2	Багрянник японский	<i>Cercidiphyllum japonicum</i>	150-175	1
3	Барбарис тунберга 'Atropurpurea Nana'	<i>Berberis thunbergii 'Atropurpurea Nana'</i>	40-50	22
4	Барбарис тунберга 'Aurea'	<i>Berberis thunbergii 'Aurea'</i>	40-50	2
5	Барбарис тунберга 'Red Pillar'	<i>Berberis thunbergii 'Red Pillar'</i>	40-50	16
6	Бересклет крылатый 'Compactus'	<i>Euonymus alatus 'Compactus'</i>	60-80	3
7	Бузина канадская 'Aurea'	<i>Sambucus canadensis 'Aurea'</i>	100-150	3
8	Виноград девичий	<i>Parthenocissus tricuspidata</i>	50-80	26
9	Вишня войлочная	<i>Prunus cerasus</i>	100-150	2
10	Вяз шершавый 'Pendula'	<i>Ulmus glabra 'Pendula'</i>	200-250	1
11	Гортензия древовидная	<i>Hydrangea arborescens</i>	80-100	3
12	Гортензия метельчатая	<i>Hydrangea paniculata</i>	40-60	3
13	Дерен белый 'Aurea'	<i>Cornus alba 'Aurea'</i>	100-120	10
14	Дерен белый 'Elegantissima'	<i>Cornus alba 'Elegantissima'</i>	100-120	3
15	Дуб красный	<i>Quercus rubra</i>	200-250	1
16	Ежевика	<i>Rubus fruticosus</i>	50-70	10
17	Ель европейская 'Acrocona'	<i>Picea abies 'Acrocona'</i>	100-150	1
18	Ель колючая 'Hoopsii'	<i>Picea pungens 'Hoopsii'</i>	200-250	1
19	Ель обыкновенная 'Nidiformis'	<i>Picea abies 'Nidiformis'</i>	60-70	1
20	Ель сербская	<i>Picea omorika</i>	200-300	1
21	Жимолость съедобная	<i>Lonicera edulis</i>	60-100	3
22	Ива корзиночная	<i>Salix viminalis</i>	80-100	1
23	Ива пурпурная 'Nana'	<i>Salix purpurea 'Nana'</i>	80-100	2
24	Ива пурпурная 'Pendula'	<i>Salix purpurea 'Pendula'</i>	125-150	1
25	Ирга канадская (куст)	<i>Amelanchier lamarckii</i>	125-150	1
26	Ирга канадская (зонтик)	<i>Amelanchier lamarckii</i>	175-200	1
27	Калина гордовина	<i>Viburnum lantana</i>	100-125	3
28	Каштан конский обыкновенный 'Pyramidalis'	<i>Aesculus hippocastanum 'Pyramidalis'</i>	250-350	1
29	Кизильник блестящий	<i>Cotoneaster lucidus</i>	40-50	92
30	Кизильник горизонтальный	<i>Cotoneaster horizontalis</i>	30-50	3
31	Клематис (сорта)	<i>Clematis</i>	40-60	6
32	Клен остролистный 'Royal Red' (куст)	<i>Acer platanoides 'Royal Red'</i>	200-300	1
33	Клен приречный	<i>Acer ginnala</i>	170-200	3
34	Крыжовник	<i>Ribes uva-crispa</i>	40-50	5
35	Латчатка кустарниковая	<i>Potentilla fruticosa</i>	30-40	8
36	Лещина обыкновенная (зеленолиственная)	<i>Corylus avellana</i>	150-200	1
37	Лещина обыкновенная 'Purpurea'	<i>Corylus avellana 'Purpurea'</i>	150-200	1
38	Лила мелколистная 'Green Globe'	<i>Tilia cordata 'Green Globe'</i>	200-250	3
39	Листовница европейская 'Pendula'	<i>Larix decidua 'Pendula'</i>	125-150	1
40	Малина	<i>Rubus idaeus</i>	50-70	10

№ п/п	Русское название	Латинское название	Высота, см	Кол-во, шт.
41	Можжевельник казацкий 'Tamariscifolia'	<i>Juniperus sabina 'Tamariscifolia'</i>	40-60	5
42	Можжевельник чешуйчатый 'Blue Star'	<i>Juniperus squamata 'Blue Star'</i>	50-60	2
43	Можжевельник средний 'Mint Julep'	<i>Juniperus media 'Mint Julep'</i>	80-100	6
44	Пузыреплодник калинолистный 'Diabolo'	<i>Physocarpus opulifolius 'Diabolo'</i>	50-60	10
45	Пузыреплодник калинолистный 'Luteus'	<i>Physocarpus opulifolius 'Luteus'</i>	50-60	4
46	Роза морщинистая	<i>Rosa rugosa</i>	40-60	7
47	Сирень венгерская	<i>Syringa josikaea</i>	100-120	2
48	Сирень обыкновенная	<i>Syringa vulgaris</i>	120-150	3
49	Слива домашняя	<i>Prunus domestica</i>	80-100	3
50	Смородина золотистая	<i>Ribes aureum</i>	60-80	7
51	Смородина белая	<i>Ribes niveum</i>	60-80	1
52	Смородина красная	<i>Ribes rubrum</i>	60-80	3
53	Смородина черная	<i>Ribes nigrum</i>	60-80	3
54	Сосна горная	<i>Pinus mugo</i>	100-150	1
55	Сосна горная 'Mini Mops'	<i>Pinus mugo 'Mini Mops'</i>	25-30	1
56	Спирея березолистная	<i>Spiraea betulifolia</i>	40-50	6
57	Спирея японская 'Snowmound'	<i>Spiraea nipponica 'Snowmound'</i>	50-60	3
58	Спирея вангутта	<i>Spiraea vanhouttei</i>	80-100	2
59	Спирея серая 'Grefshaim'	<i>Spiraea x cinerea 'Grefshaim'</i>	40-60	5
60	Спирея японская 'Crispa'	<i>Spiraea japonica 'Crispa'</i>	20-40	3
61	Спирея японская 'Golden Princess'	<i>Spiraea japonica 'Golden Princess'</i>	40-50	94
62	Спирея японская 'Goldflame'	<i>Spiraea japonica 'Goldflame'</i>	30-50	3
63	Спирея японская 'Little Princess'	<i>Spiraea japonica 'Little Princess'</i>	20-30	3
64	Спирея японская 'Shirobana'	<i>Spiraea japonica 'Shirobana'</i>	30-50	3
65	Стефанандра надрезаннолистная 'Crispa'	<i>Stephanandra incisa 'Crispa'</i>	25-40	3
66	Туя западная 'Globosa'	<i>Thuja occidentalis 'Globosa'</i>	60-80	3
67	Туя западная 'Smaragd'	<i>Thuja occidentalis 'Smaragd'</i>	150-200	12
68	Хеномелес японский	<i>Chaenomeles superba</i>	30-40	3
69	Чубушник вечноцветущий	<i>Philadelphus coronarius</i>	150-200	3
70	Яблоня плодовая	<i>Malus domestica</i>	100-150	3

Московская область, Раменский р-он, д. Мичино, коттеджный поселок "Сайко"					
Изм.	Кол.уч.	Лист	Подк.	Подпись	Дата
Архитектор	Скителрова С.А.	09.2011			
Исполнитель	Скителрова С.А.	09.2011			
Заказчик		09.2011			
Благоустройство и озеленение территории					
			Стандия	Лист	Листов
			Р/П	6	9
Ассортиментная ведомость					
 Студия ландшафтного дизайна "ЯВ САДУ" (495) 585-80-41					

Составлено

Взам. инв. №

Подпись и дата

Инд. № подл.

Визуализация отдельных ВИДОВЫХ ТОЧЕК



Разбивочный чертеж планировки

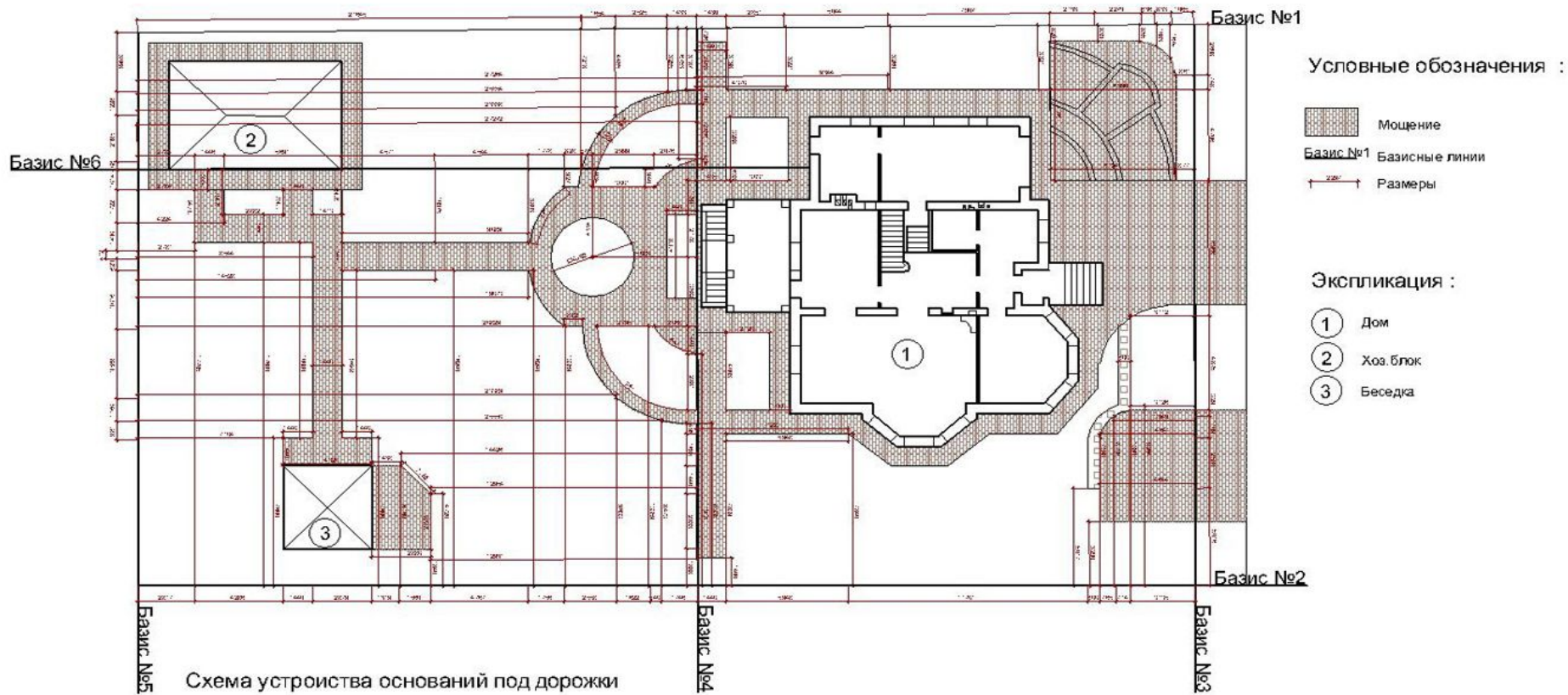

КОРЫТО
44 см



арматурная
карта (2
ряда)

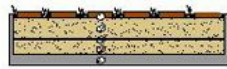

1. Тротуарная плитка или камень
2. Песок
3. Геотекстиль
4. Грунт

Разбивочно-посадочный чертеж

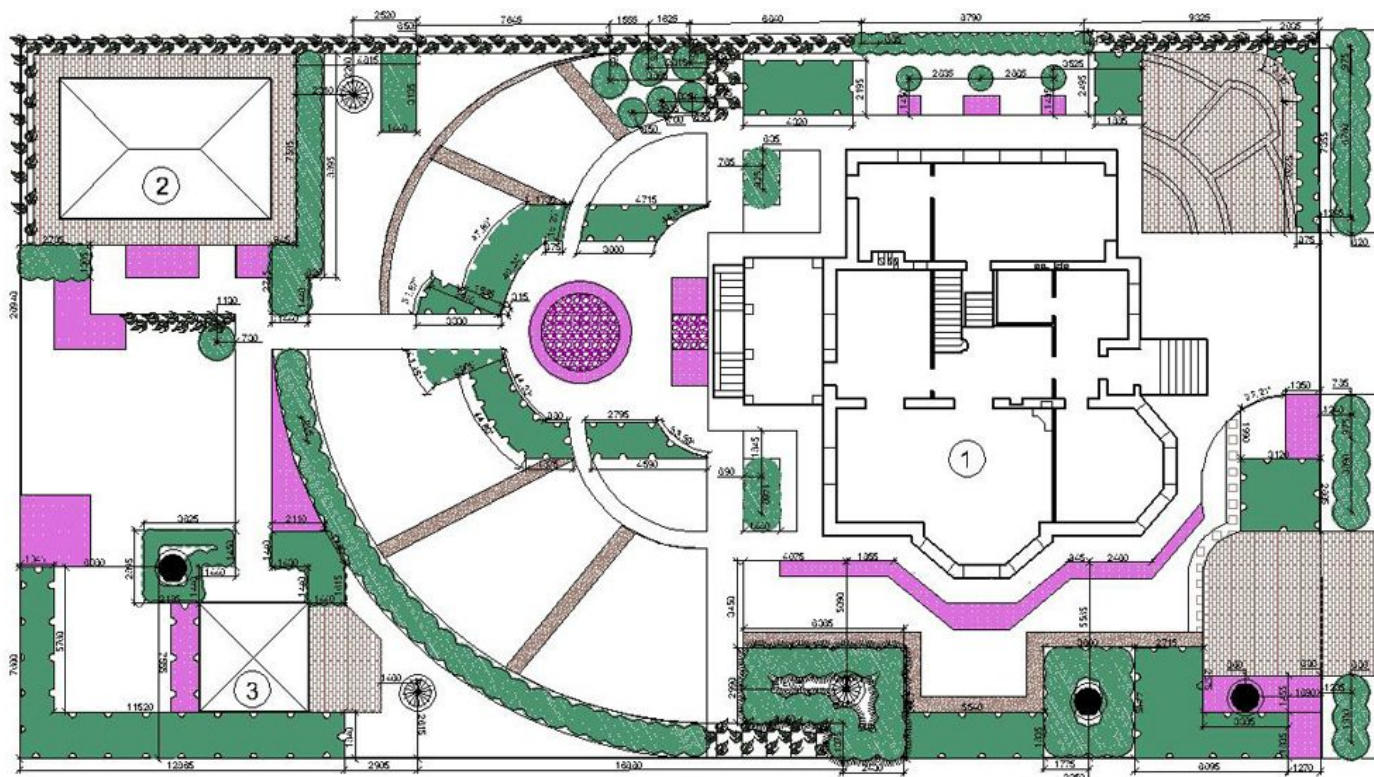

Условные обозначения:

-  Деревья крупномерные лиственные и хвойные
-  Кустарники
-  Кустарники хвойные
-  Кустарник стриженный
-  Выющиеся
-  Цветники
-  Мощение
-  Декоративная отсыпка
-  Розарий

Экспликация:

-  1 Дом
-  2 Хоз. блок и дом прислуги
-  3 Беседка

Проект системы дренажа и ливневой канализации



Схема полива



Условные обозначения

Кол-во	Символ	Наименование	Насадка	Давление (бар)	Расход (м ³ /час)	Радиус (м)
1	▼	Nelson 7084-15'-SST- 6304	7084-15SST	2.07	0.27	9.14
41	○	Nelson 7170 at 120° 6304	7170	2.07	0.09-0.16	2.44
3	●	Nelson 7271-10-90- 6304	7271-10'-90	2.07	0.09	3.05
4	●	Nelson 7281-8'-90- 6304	7281-8'-90	2.07	0.09	2.44
18	●	Nelson 7282-8'-180- 6304	7282-8'-180	2.07	0.16	2.44
35	○	Nelson 7370 at 120° 6304	7370	2.07	0.15-0.36	3.66
6	●	Nelson 7374-12'-360- 6304	7374-12'-360	2.07	0.59	3.66
5	●	Воздушаборная розетка				
400 (м)	—	Наземная капельная линия				

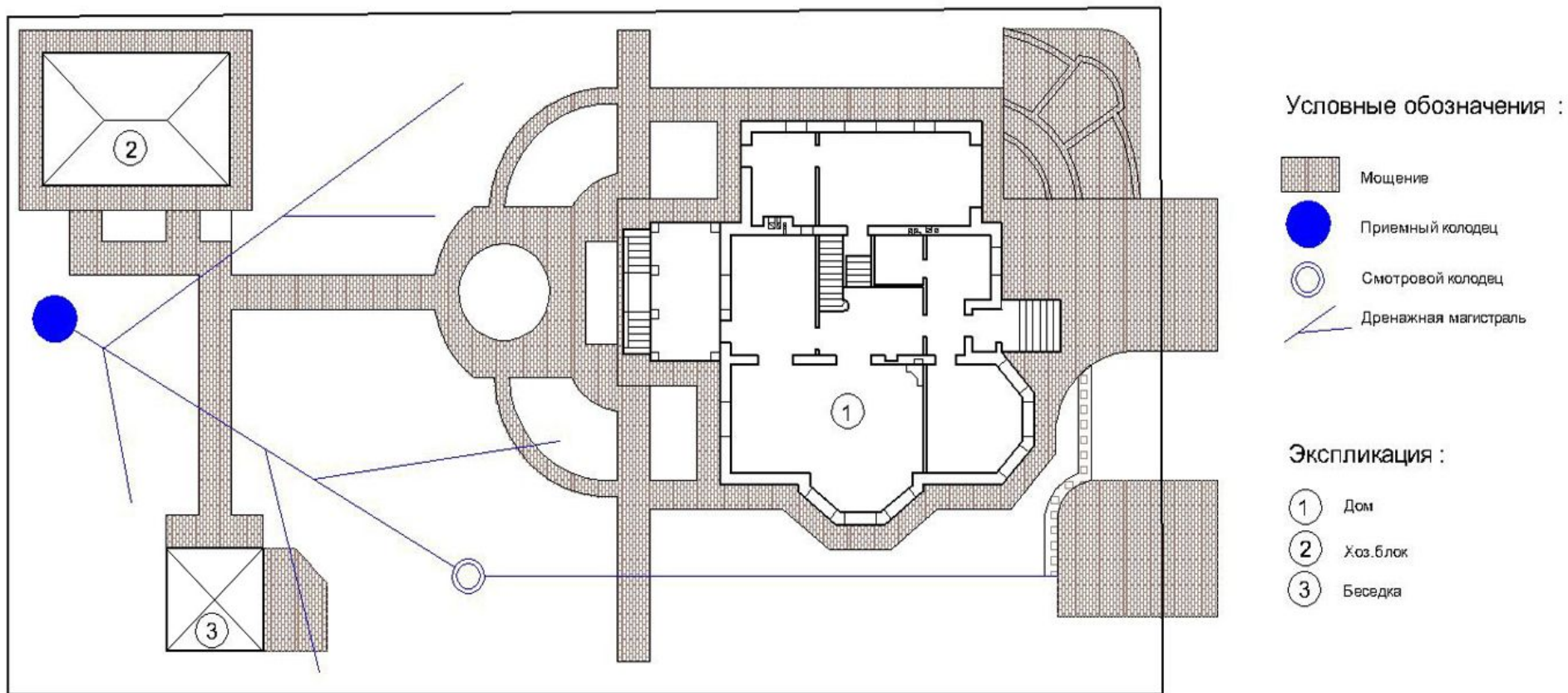
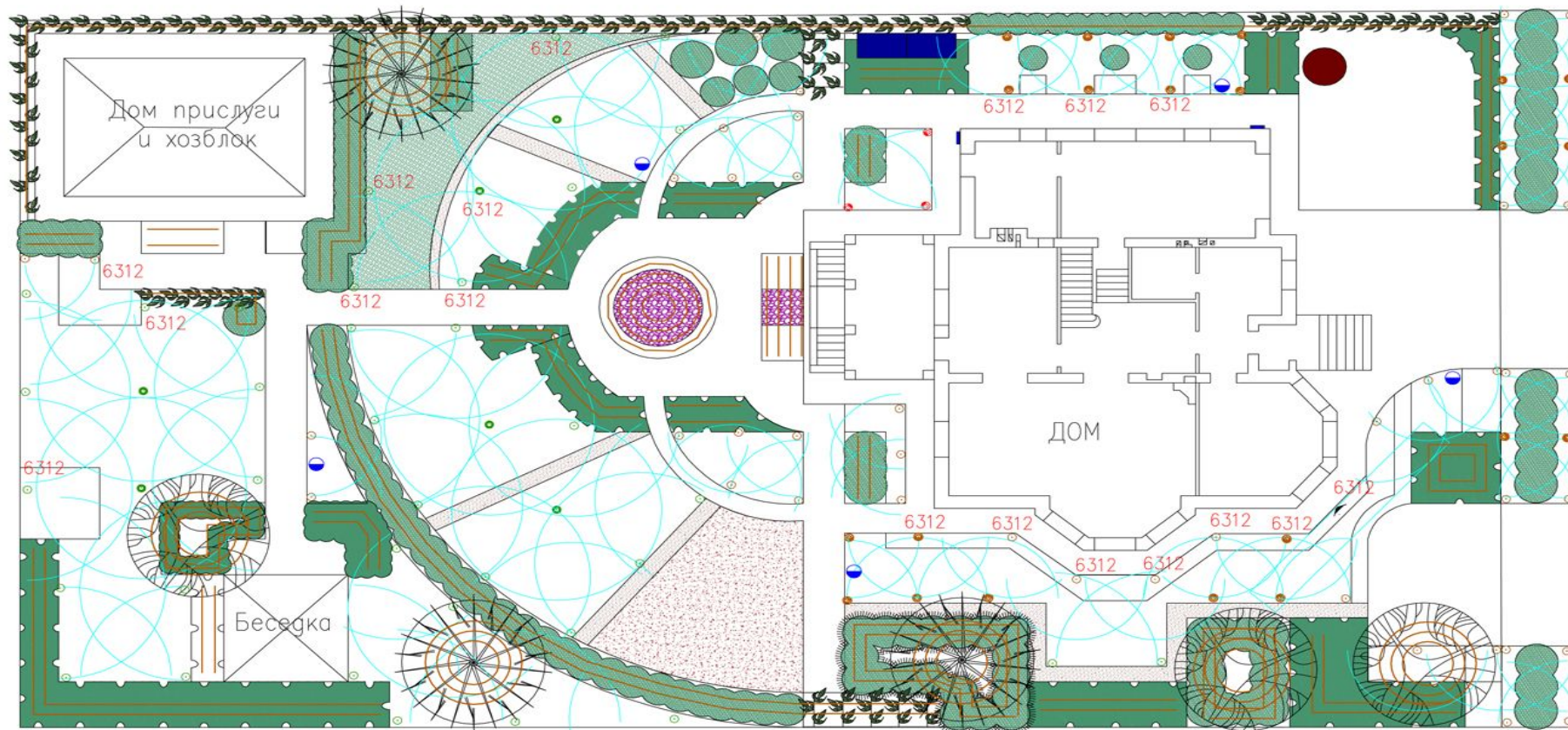
Схема освещения

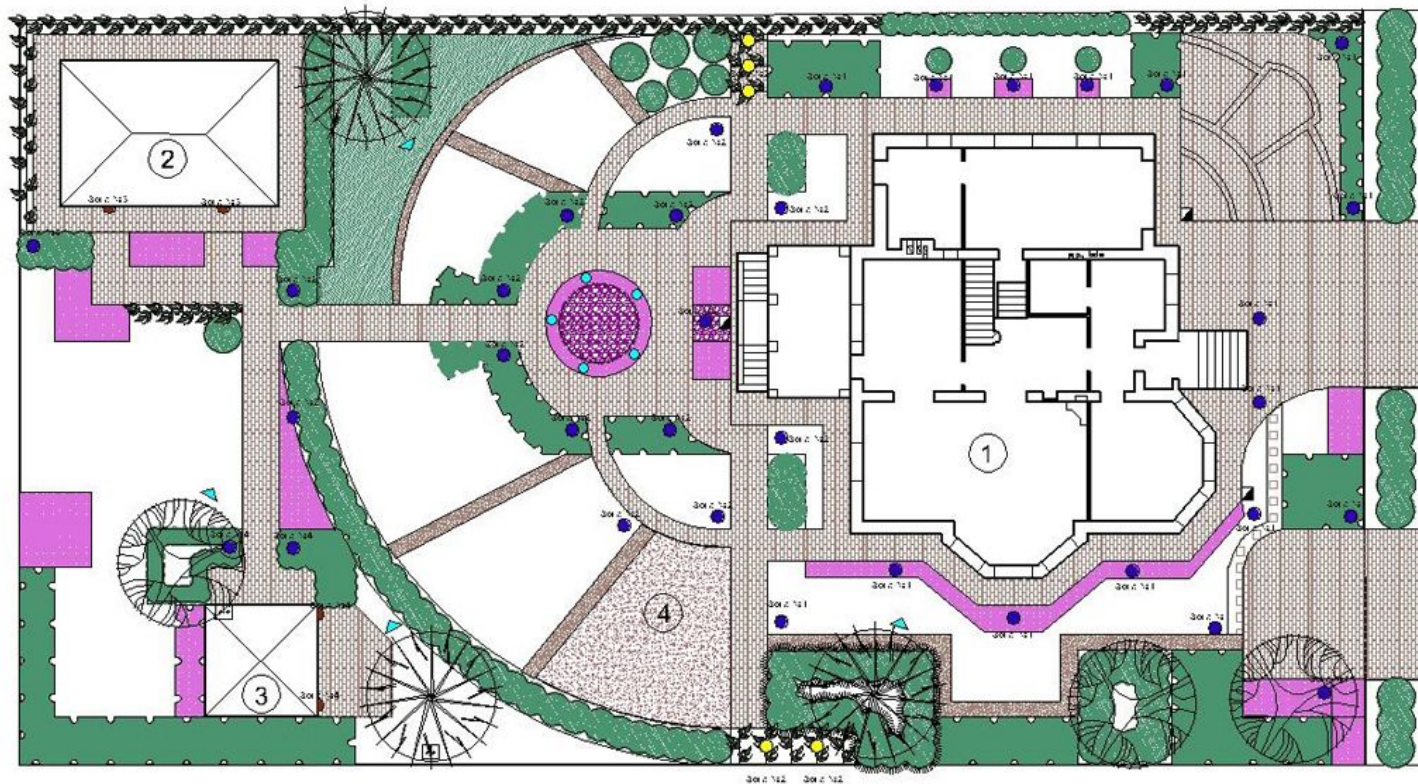







Условные обозначения :



Экспликация :

- ① Дом
- ② Хоз. блок и дом прислуги
- ③ Беседка
- ④ Детская площадка

Условные обозначения :

-  Фонари на доме
-  Фонари садовые (H=110-140 см)
-  Фонари подвесные
-  Проектора
-  Розетки
-  Запятка



Состав сметной документации

- • Ведомость объемов работ, материалов и площадей.
- • Календарный план производства работ.
- • Сметная стоимость работ и материалов.
- • График финансирования.



Спасибо за внимание!