

Бахмудова М. А.

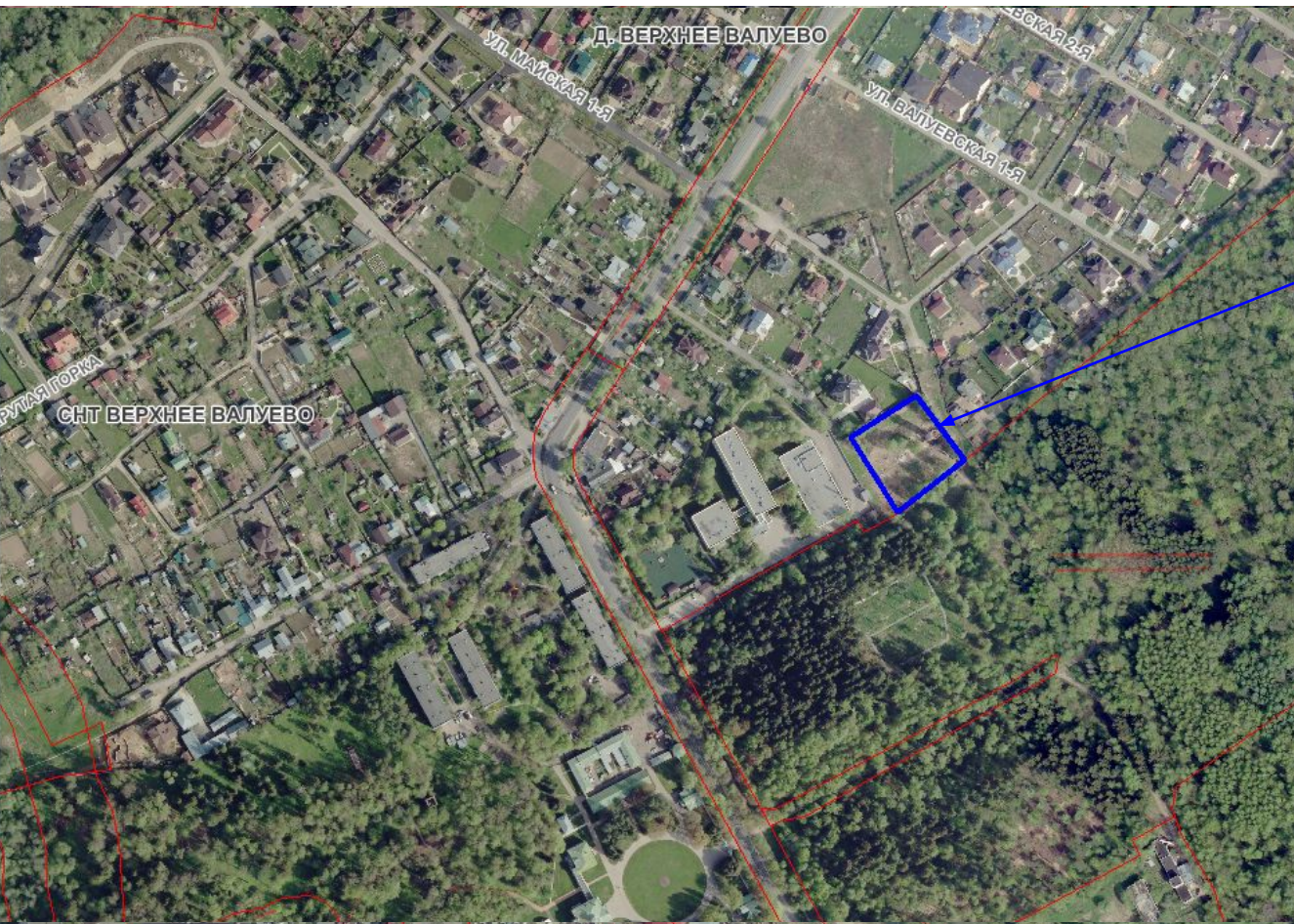

50:21:0150205:1  
(санаторная деятельность (9.2.1) (земельные участки, предназначенные для размещения объектов рекреационного и лечебно-оздоровительного назначения (1.2.8))



Кадастровый номер: **50:21:0150205:1**  
 Адрес: город Москва, поселение Филимонковское, д. Верхнее Валуево, уч.№4

Вид права	Собственность
ФИО правообладателя(*)	БахмудоваМадинаАлиевна

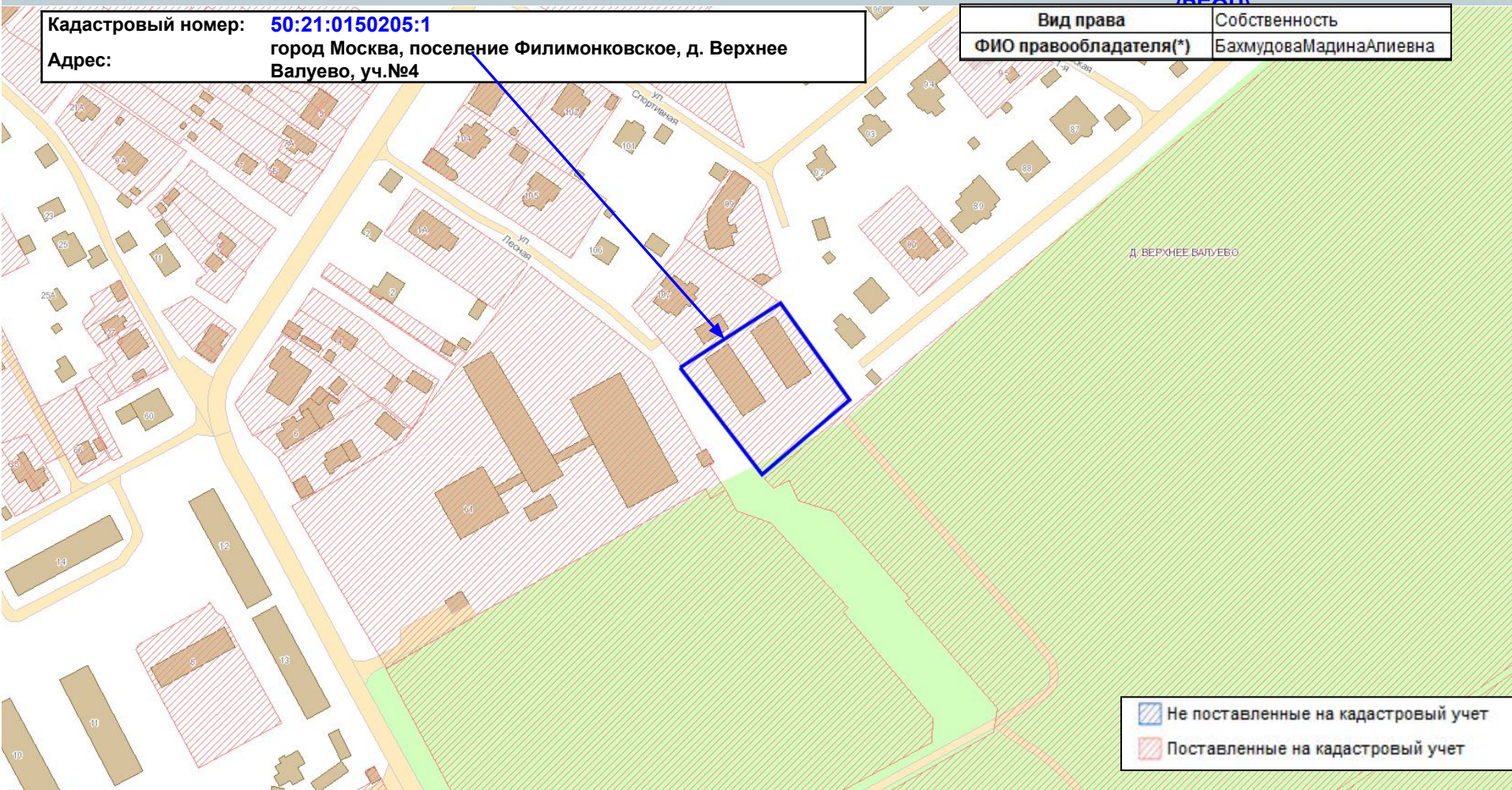

- Не поставленные на кадастровый учет
- Поставленные на кадастровый учет

зоны

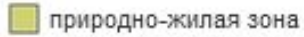
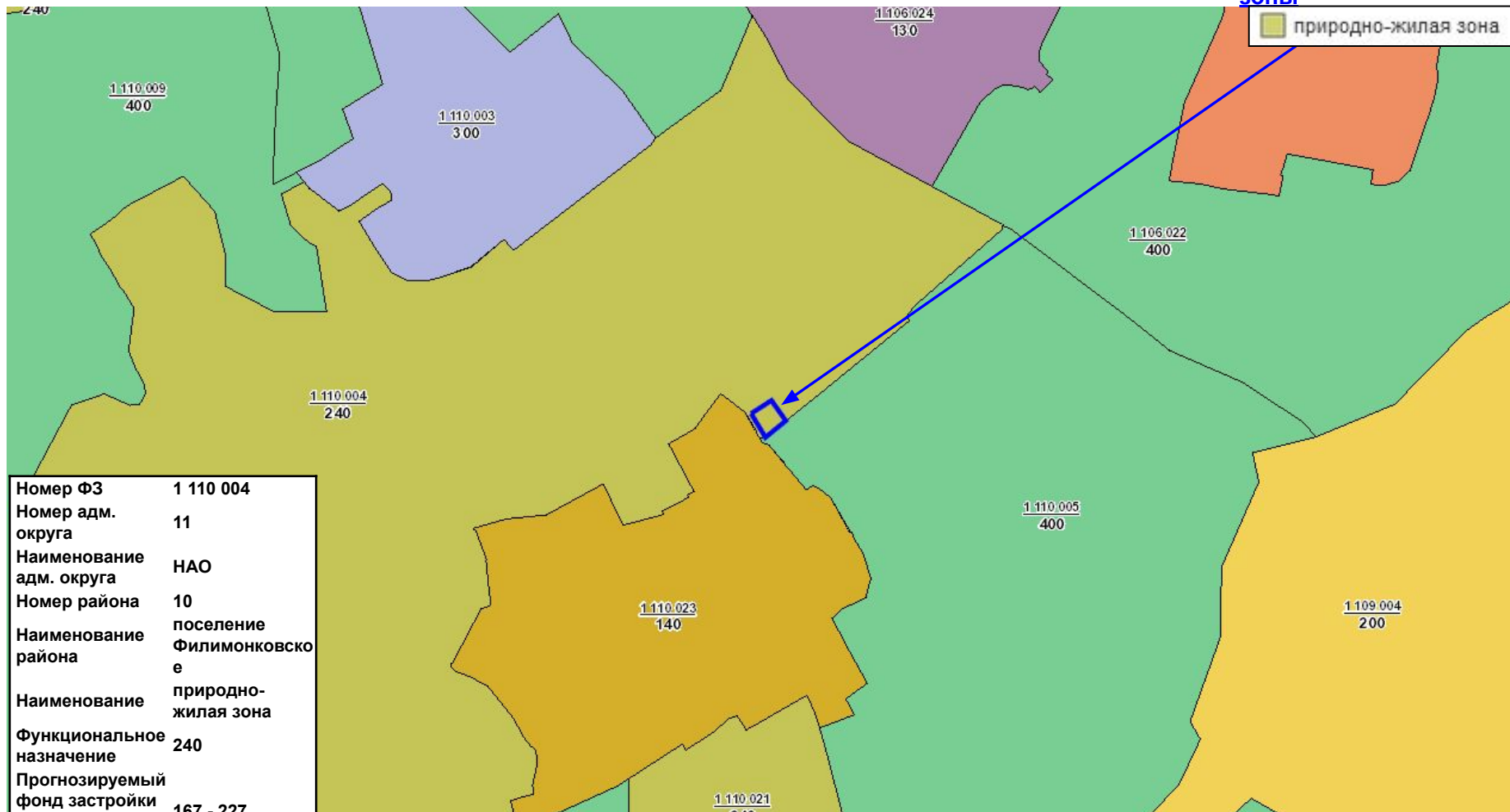
 природно-жилая зона

Номер ФЗ	1 110 004
Номер адм. округа	11
Наименование адм. округа	НАО
Номер района	10
Наименование района	поселение Филимонковское
Наименование	природно-жилая зона
Функциональное назначение	240
Прогнозируемый фонд застройки	167 - 227

Границы территориальных зон и виды разрешенного использования земельных участков и объектов капитального строительства

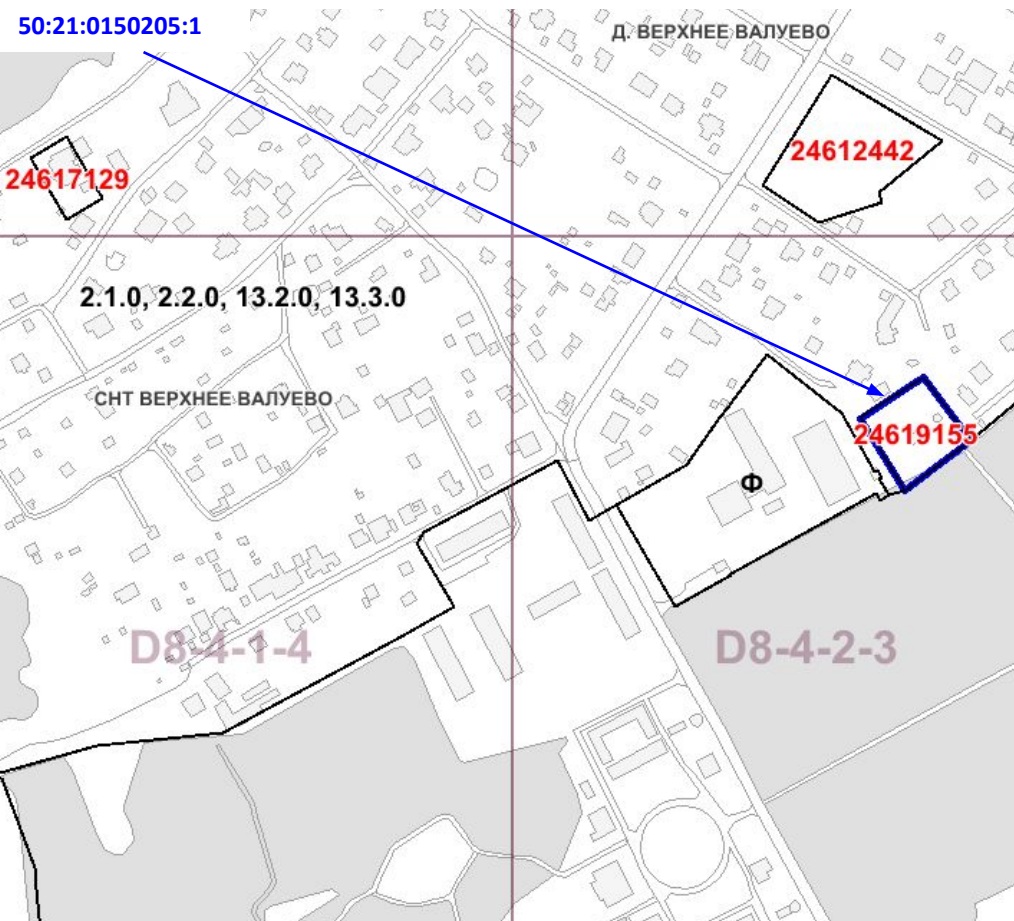

Пункт 115

Территориальная зона	24619155
Основные виды разрешенного использования	- Размещение санаториев и профилакториев, обеспечивающих оказание услуги по лечению и оздоровлению населения; обустройство лечебно-оздоровительных местностей (пляжи, бюветы, места добычи целебной грязи); размещение лечебно-оздоровительных лагерей (9.2.1.0)
Условно разрешенные виды использования	
Вспомогательные виды	
Максимальный процент застройки (%)	0
Высота застройки (м)	0
Плотность застройки (тыс. кв. м./га)	0
Иные показатели	

Проект планировки территории вблизи д.Мешково, д. Нижнее Валуево, д.Верхнее Валуево, д.Пушкино, пос. Радиоцентр и пос.Филимоновки поселения Московский, Филимонковское НАО г. Москвы (Распоряжение МКА № 166 от 08.10.2014)  
(В разработке, в работе)

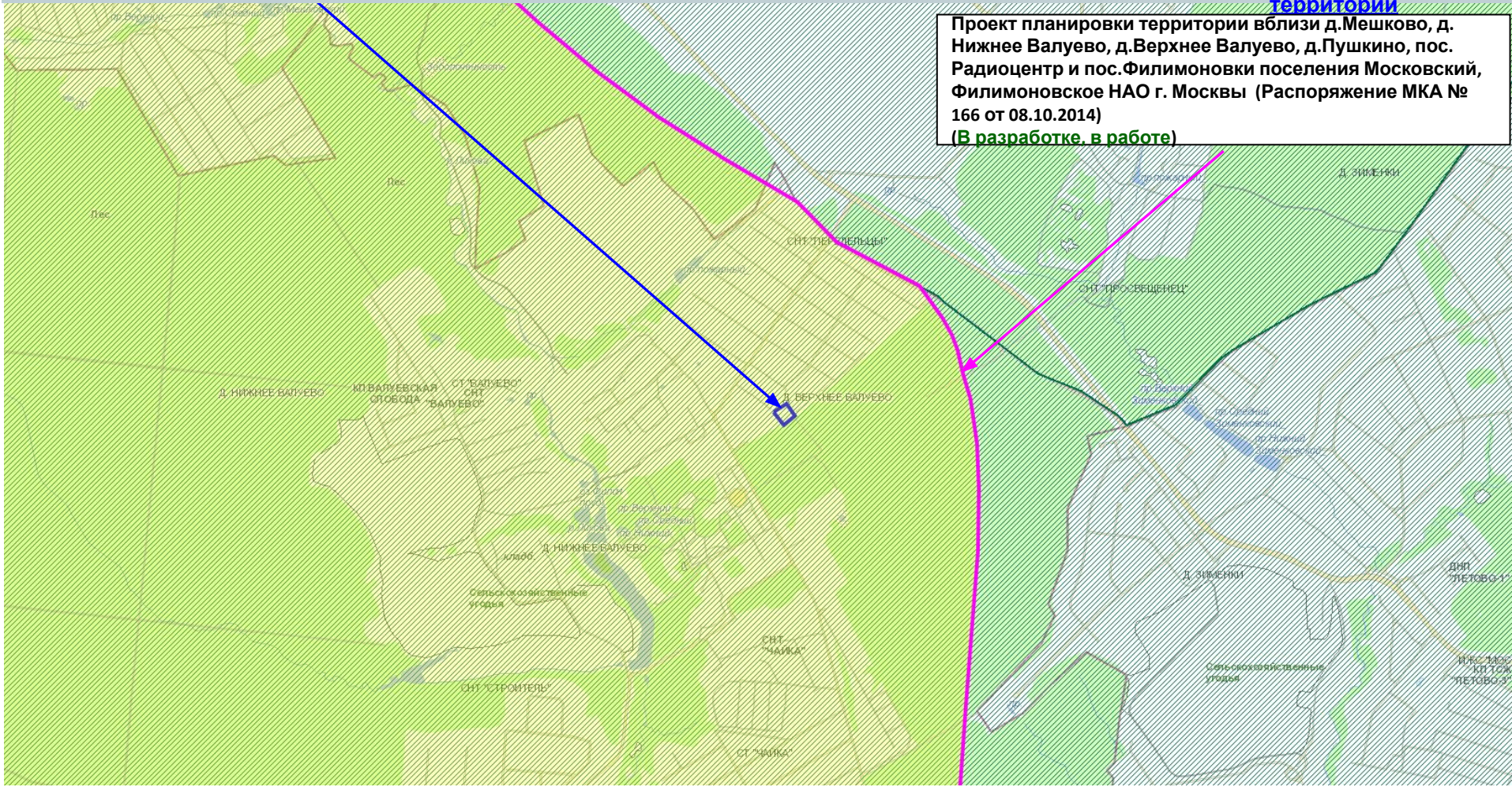

[RU7247000-033047](#)

Действующие ГПЗУ  
ГПЗУ в разработке



ДОКУМЕНТ ПОДПИСАН ЭЛЕКТРОННОЙ ПОДПИСЬЮ  
Сертификат: 14ЕСВЕА100000020888 Владелец: Маслова Ирина Александровна Срок действия с 29.03.2017 по 29.06.2018

RU77246000-033047

## 1. ЧЕРТЕЖ ГРАДОСТРОИТЕЛЬНОГО

## ПЛАНА ЗЕМЕЛЬНОГО УЧАСТКА

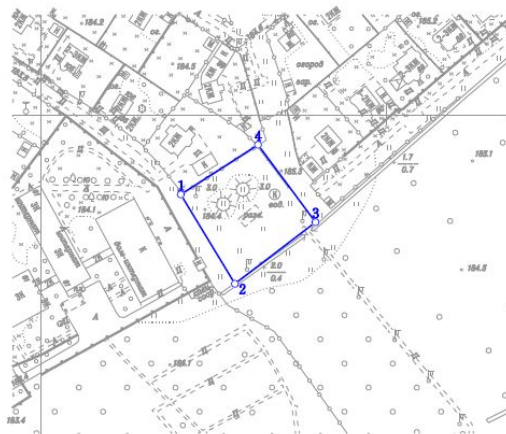

Ситуационный план

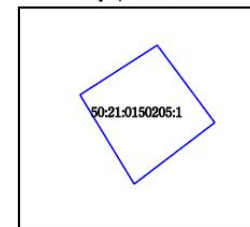

Условные обозначения

—○— Границы земельного участка

Площадь земельного участка : 3256 ±20 кв.м (0.3256 га)  
Чертеж градостроительного плана земельного участка разработан на топографической основе, выполненной ГУП "Мосгоргеотрест".  
Планы: с1109, с1010, с1009, с1110 - 2017г.

Должность	Фамилия	Подпись	Дата	г. Москва, поселение Филимонковское, д. Верхнее Валуево, уч. N 4		
Нач. управл.	Маслова И.А.			Градостроительный план земельного участка	Стадия 1	Листов 1
				Чертеж градостроительного плана М 1:2000	МОСКОМАРХИТЕКТУРА	