



**Управление ФСКН России  
по Новосибирской области**

**Насвай** (насыбай, нас) — никотиносодержащий продукт с отвратительным запахом. Этот запах настолько стойкий, что даже жевательная резинка его не перебивает. Форма насвая может быть разной: порошок, гранулы, палочки.

**В насвай входят:**

1. табак или махорка;
2. пепел льна или других растений;
3. гашёная известь;
4. куриный помёт и кизяк;
5. растительное масло и другие компоненты.

Помимо фекалий насвай содержит *соли тяжелых металлов – кадмия, свинца, ртути, а также мышьяк, токсические органические компоненты, смолы, альдегиды насыщенных кислот.*

Фабрично насвай не изготавливается. Его производство организуется в кустарных условиях (где же вы еще сможете найти такое изобилие верблюжьего кизяка или куриного помета).



# Формы насвая

- Порошок



- Гранулы



- Палочки



# История насвая

История появления насвая уходит в глубокую древность. У моряков была серьёзная проблема: брызги солёной воды приводили к отсыреванию табака, трубки, огнива и потуханию трубки при курении. Поэтому был изобретён жевательный табак — измельчённая и прессованная в плитки масса табачных листьев. Употреблялась, как следует из названия, путём жевания. При этом пережёванная масса не глоталась, а сплёвывалась длинной коричневой слюной.

Насвай употребляли и продолжают употреблять в Таджикистане, Киргизии, Узбекистане, Казахстане. Именно из этих республик его завозят в Россию. При советской власти насвай приготавлился только для личного пользования в республиках Средней Азии и за пределы этих республик не выходил. Производство его было под запретом.

В России насвай появился с 1994 года. Первая партия в 20 тонн предназначалась для казахов Астраханской области. Спустя десять лет выяснилось, что потребители этого дешевого зелья — не только гастарбайтеры из Средней Азии, Казахстана и Киргизии, но и российские подростки в возрасте от 12 до 16 лет. Цепкие щупальца насвая захватили Поволжье, Башкирию, Оренбургскую, Кемеровскую, Новосибирскую области, Красноярский край, Бурятию, Якутию, Амурскую и Магаданскую области и даже Камчатку.



# Употребление

Употребление насвая весьма хлопотное занятие. Насвай не курят (хотя иногда продолжают использовать это слово), а «кидают» или «чикают». Насвай закладывают под нижнюю, или верхнюю губу и держат там в ожидании эффекта. При закладывании его в рот стараются не допустить попадания порошка на губы, которые в таком случае покрываются волдырями и язвами.

Потребители подчеркивают недопустимость проглатывания обильно выделяющейся слюны. Проглоченные слюна или крупинки зелья могут вызвать тошноту, рвоту и понос. Именно рвота описывается как основной компонент воздействия насвая, особенно у начинающих потребителей.

Сообщается о четырех местах применения насвая — под нижней или верхней губой, под языком и в носовой полости.



# Последствия употребления насвая

- **Насвай вызывает рак!** По данным онкологов, 80% случаев рака языка, губы и других органов полости рта, а также гортани были связаны с потреблением насвая. Насвай – это стопроцентная вероятность заболеть раком.
- Поскольку насвай содержит экскременты животных, то, потребляя его, чрезвычайно **легко заразиться разнообразными кишечными инфекциями и паразитарными заболеваниями**, включая вирусный гепатит, не говоря уже о различных глистах и гельминтах.
- **Насвай вызывает никотиновую зависимость**, а это значит, что организм человека будет постоянно требовать насвай или человек станет курильщиком.

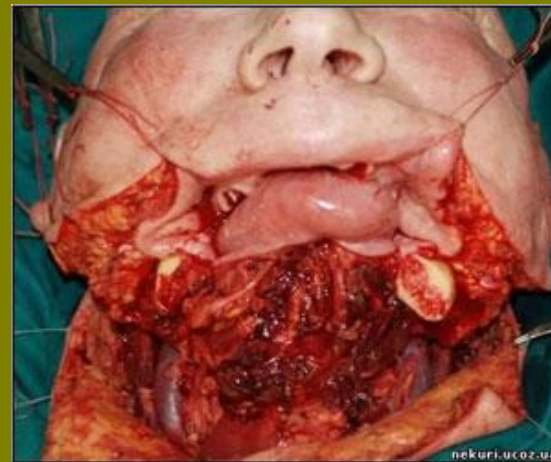



"НАСВАЙ"...



и его последствия...

# Последствия употребления насвая

- Никотин вызывает сужение всех сосудов из-за чего мозг, сердце и другие органы начинают испытывать кислородное голодание. Под действие никотина стенка сосудов истончается и может развиваться инсульт. Сердце употребляющего насвай работает как у спортсмена, только из-за суженых сосудов не получает достаточно кислорода, а это **приводит к постепенному износу сердечной мышцы и развитию инфаркта.**
- **Насвай вызывает гастрит** и может приводить к язве желудка. Садоводы знают, что будет с растением, если его полить неразбавленным раствором куриного помета: оно «сгорит». Врачи подтверждают: то же самое происходит в организме человека: страдают в первую очередь слизистая рта и желудочно-кишечный тракт.
- У людей, которые употребляют насвай, отмечены нарушения в детородной функции (нарушается выработка спермы, сперматозоиды неактивные). **Насвай приводит к бесплодию**, и восстановить нарушенные детородные функции практически невозможно.
- Насвай нередко содержит в своем составе тяжелые металлы (кадмий, свинец), а это **приводит к токсическому поражению печени и почек.** Так же приводит к **хрупкости и ломкости костей и деформации скелета.**



# Последствия употребления насвая

- Нередко в насвай добавляют другие психоактивные вещества, поэтому может **развиться зависимость от других веществ**. Подростки, которые стали регулярно употреблять насвай, вскоре могут перейти на наркотики. Кроме того, в насвай нередко подмешивают марихуану, гашиш.
- Подростки, употребляющие насвай, не способны должным образом усваивать учебный материал, у них **серьезные проблемы с памятью, постоянная растерянность**.
- У потребителей насвая отмечаются изменения личности, **нарушения психики**.



Не закидывайся



# Последствия употребления насвая

- Потребляя насвай, **можно забыть о здоровых и красивых зубах**. Сначала они желтеют (желто-зеленый гнилой оттенок), затем просто разрушаются и крошатся.
- И, конечно, **запах изо рта**, который многие подростки пытаются заглушить запахом сигарет или жвачки, но он все равно чувствуется окружающим как невыносимая вонь фекалий.



SCIENCEPHOTOLIBRARY

# Насвай, или как недорого обзавестись раком ротовой полости



# Мифы о насвае

Существует много обманчивых утверждений и предположений о насвае, мы попытались выделить основные из них.

- **С помощью насвая можно легко бросить курить.**  
- Это абсолютно не так, насвай не заменит курильщикам сигареты. Есть риск пристраститься помимо курения сигарет, к употреблению насвая.
- **Насвай помогает от кариеса.**  
- Ложь. Насвай оказывает разрушительное действие на зубы, может стать причиной некоторых болезней зубов и десен.
- **Насвай менее вреден, чем сигареты.**  
- Отнюдь. С употреблением насвая в организм также попадает никотин, как и при курении сигарет. Если табачная продукция хотя бы подлежит обязательной сертификации, то насвай изготавливается кустарным способом, и какие составляющие в него могут попасть, одному богу известно.
- **Насвай помогает расслабиться.**  
- Это состояние обманчиво. Насвай наоборот вызывает раздражение, нервозность, чувство тревоги. А это значит, насвай очень сильно влияет на психику человека.
- **От насвая нет зависимости и его легко бросить.**  
- Совершенно не так. Насвай из-за присутствия в нём табака вызывает никотиновую зависимость. Поэтому от него трудно отказаться.
- **В насвае нет куриного помёта!**  
- Есть. И это показала экспертиза насвая. А торговцы насваем нагло врут, что помёта там нет, естественно, ведь от этого зависит их прибыль.

# В Туркмении запретили производить, продавать и жевать насвай

Власти Туркмении запретили продажу и пользование насвая, а также его производство и завоз в республику.

В Туркмении запрещается употреблять насвай в министерствах и ведомствах, на предприятиях и в организациях, воинских частях, на погранзаставах, во всех учебных и детских учреждениях, театрах, во всех видах общественного и индивидуального транспорта, парках и т.д. Кроме того, наложен запрет продавать насвай во всех торговых точках, кроме специально отведенных мест. В Ашхабаде это рынки, где продается скот, в основном находящиеся за чертой города.

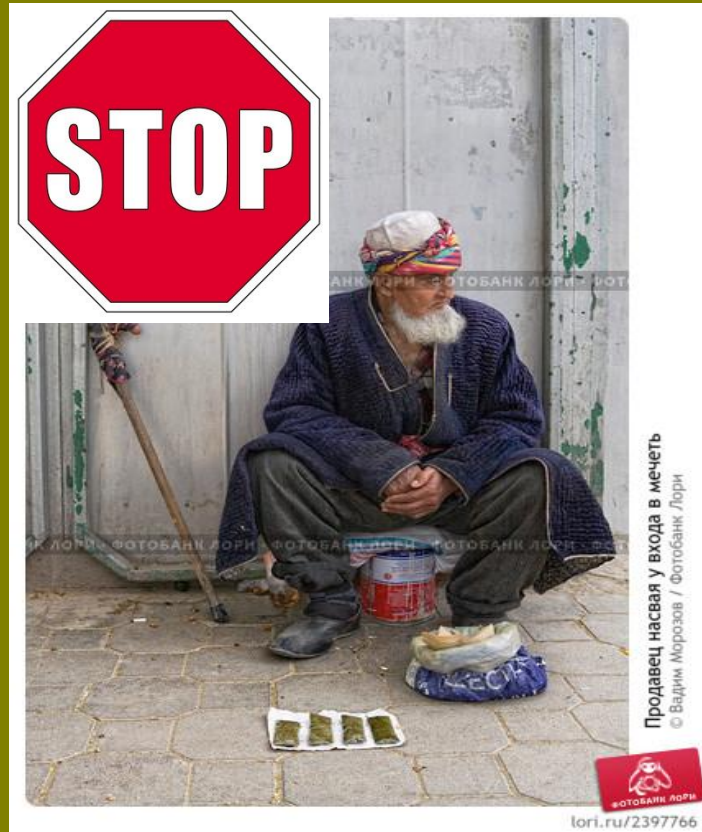

Продавец насвая у входа в мечеть  
© Вадим Морозов / Фотобанк Лори

# Альтернатива насваю





ОНА ТОЖЕ ЗАКИДЫВАЕТ НАСВАЙ

задумайся

**Спасибо за внимание!**