

# Первая медицинская помощь при ДТП.

Содержание:

1. Виды кровотечения.
2. Способы остановки кровотечения.
3. Виды ран. Первая помощь при ранениях.

# Первая помощь при кровотечениях

## ВИДЫ КРОВОТЕЧЕНИЯ:

АРТЕРИАЛЬНОЕ

 ВЕНОЗНОЕ

КАПИЛЛЯРНОЕ

ПАРЕНХИМАТОЗНОЕ

ВНУТРЕННЕЕ

НАРУЖНОЕ

ПЕРВИЧНОЕ

# Способы остановки кровотечения:

## НАЛОЖЕНИЕ ЖГУТА





# СГИБАНИЕ КОНЕЧНОСТИ ЧЕРЕЗ ПРЕПЯТСТВИЕ





# ПРИЖАТИЕ СОСУДОВ

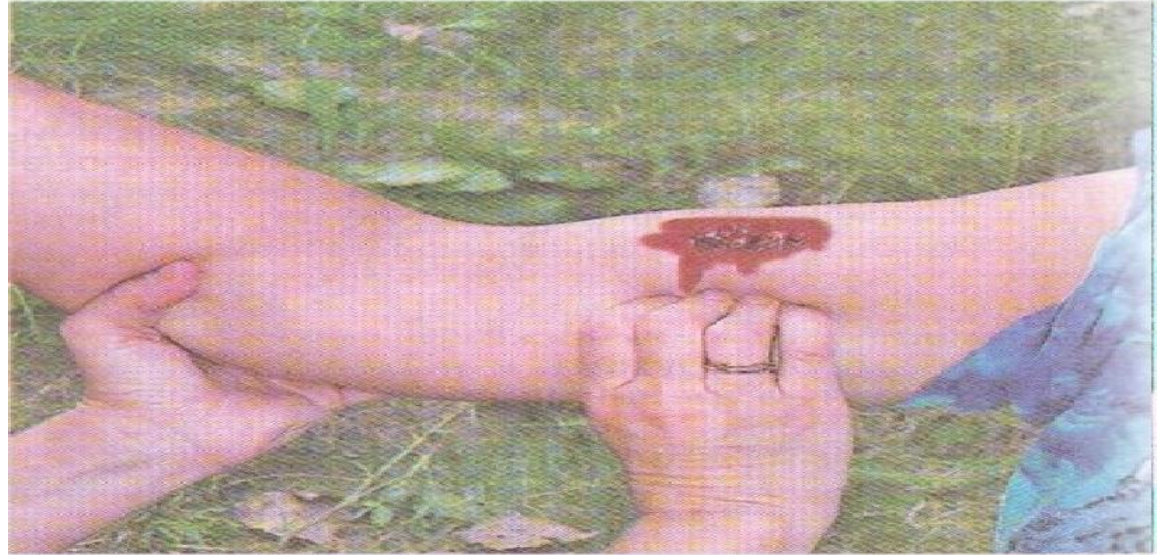



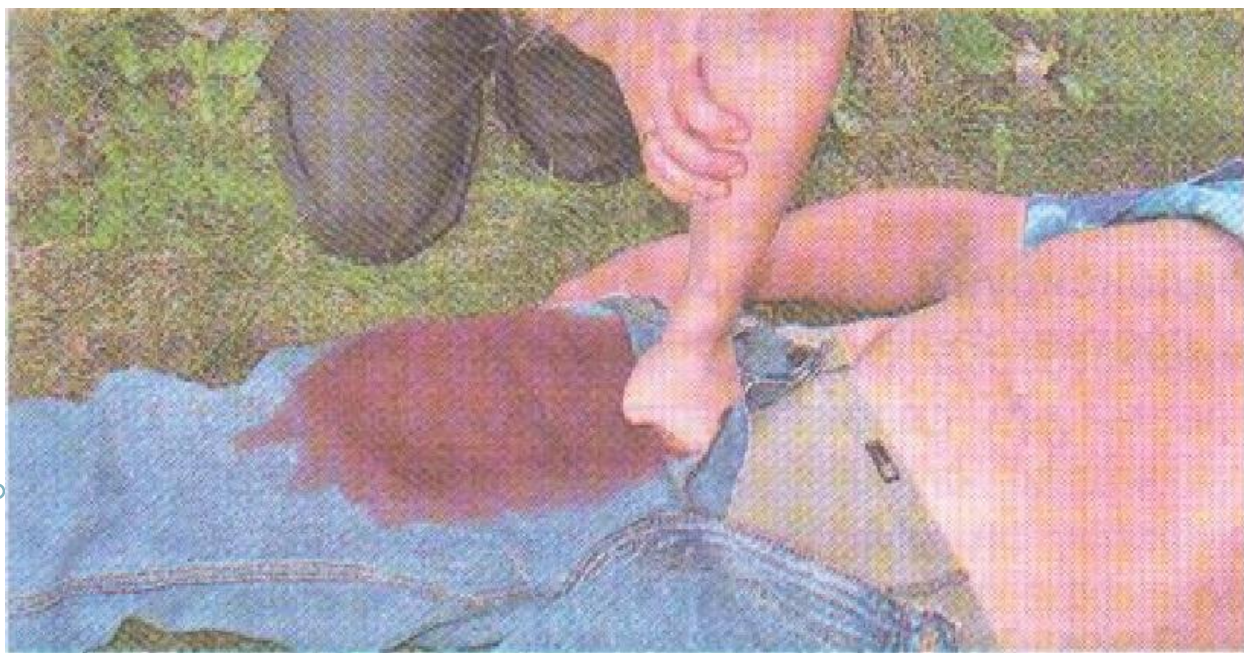



# ДАВЯЩАЯ ПОВЯЗКА





# ТАМПОНИРОВАНИЕ РАНЫ





# НОСОВОЕ ТАМПОНИРОВАНИЕ

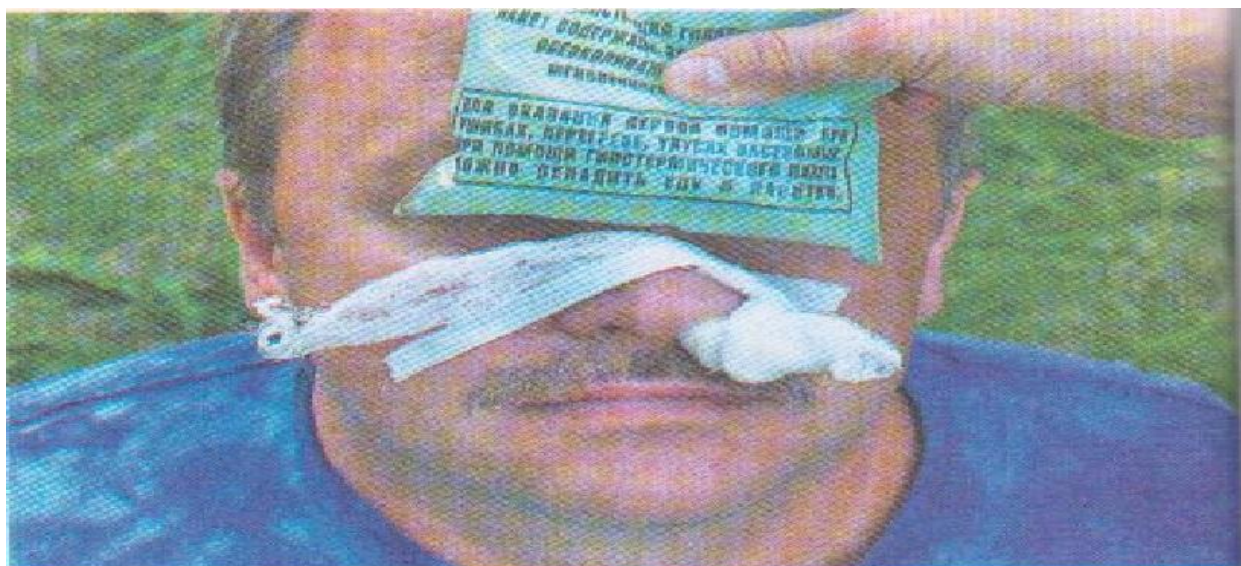



# Подъем конечности вверх

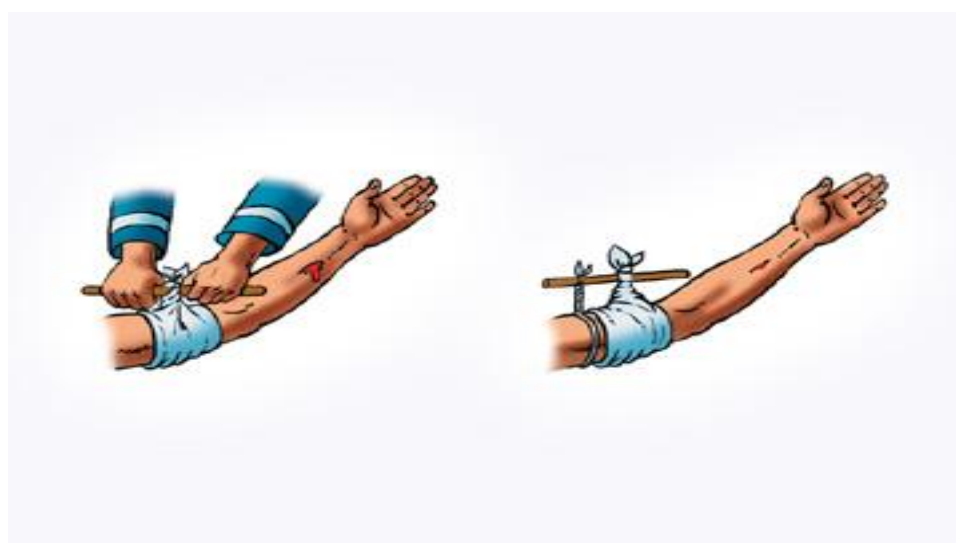
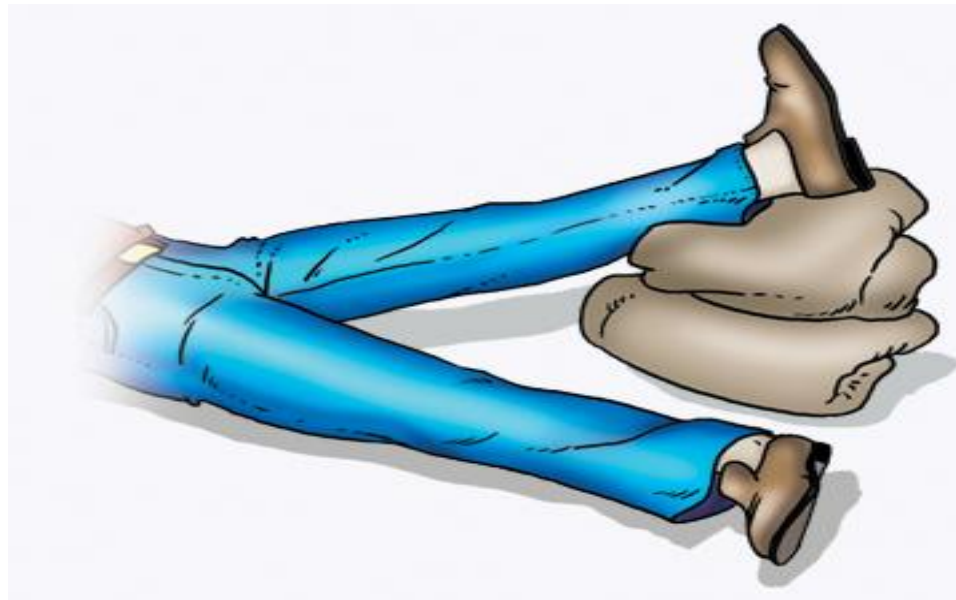



# ХОЛОД НА РАНУ





# ИСПОЛЬЗОВАНИЕ КРОВООСТАНАВЛИВАЮЩИХ МЕДИКАМЕНТОВ





**НИКОГДА НЕ ВЫНИМАЙТЕ ПОСТОРОННЕГО ПРЕДМЕТА,  
ВЫСТУПАЮЩЕГО ИЗ РАНЫ, КАК БЫ СТРАШНО ЭТО НИ  
ВЫГЛЯДЕЛО. ТО, ЧТО ЭТОТ ПРЕДМЕТ НАХОДИТСЯ В РАНЕ,-  
СПАСЕНИЕ ДЛЯ ПОСТРАДАВШЕГО, ВЕДЬ ОН ЗАКРЫВАЕТ СОБОЙ  
ИСТОЧНИК КРОВОТЕЧЕНИЯ. НАОБОРОТ, ЗАКРЕПИТЕ ЕГО  
ПЛАСТЫРЕМ В РАНЕ ЧТОБЫ ОН НЕ ДВИГАЛСЯ!**



# Первая помощь при ранениях

## ВИДЫ РАН:

КОЛОТЫЕ, РВАННЫЕ, РЕЗАННЫЕ, РУБЛЕННЫЕ,  
ОГНЕСТРЕЛЬНЫЕ, УШИБЛЕННЫЕ





# ПЕРВАЯ ПОМОЩЬ ПРИ РАНЕНИЯХ

## ВИДЫ РАН



Резаная



Рубленая



Ушибленная

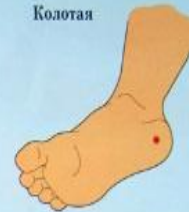

Колотая

**ПРЕЖДЕ ЧЕМ НАЛОЖИТЬ АСЕПТИЧЕСКУЮ ПОВЯЗКУ, НЕОБХОДИМО:**

Промыть рану водой с мылом

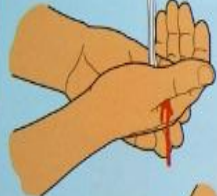

Вскрыть перевязочный пакет, извлечь повязку из чехла



Развернуть бинт с подушечками



## ВИДЫ И ТЕХНИКА НАЛОЖЕНИЯ ПОВЯЗОК



Специальная на голову («чепец»)



Восьмиобразная на затылок



Пращевидная на нос



Спиральная на палец



Спиральная на грудь



На плечо



Косыночная на руку



Колосовидная на бедро



Восьмиобразная на голеностопный сустав



Герметизирующая (окклюзионная) при открытом пневмотораксе с помощью полосок липкого пластыря

# Для оказания первой помощи при ранениях необходимо:

- ВСКРЫТЬ ИМЕЮЩИЙСЯ В АПТЕЧКЕ(СУМКЕ) ПЕРВОЙ ПОМОЩИ ИНДИВИДУАЛЬНЫЙ ПАКЕТ ( В СООТВЕТСТВИИ С НАСТАВЛЕНИЕМ, НАПЕЧАТАННЫМ НА ЕГО ОБЕРТКЕ)
- НАЛОЖИТЬ СТЕРИЛЬНЫЙ ПЕРЕВЯЗОЧНЫЙ МАТЕРИАЛ НА РАНУ ( НЕ КАСАЯСЬ РУКАМИ ТОЙ ЧАСТИ ПОВЯЗКИ, КОТОРАЯ НАКЛАДЫВАЕТСЯ НЕ ПОСРЕДСТВЕННО НА РАНУ) И ЗАКРЕПИТЬ ЕГО