

# Синдром Карнелии де Ланге

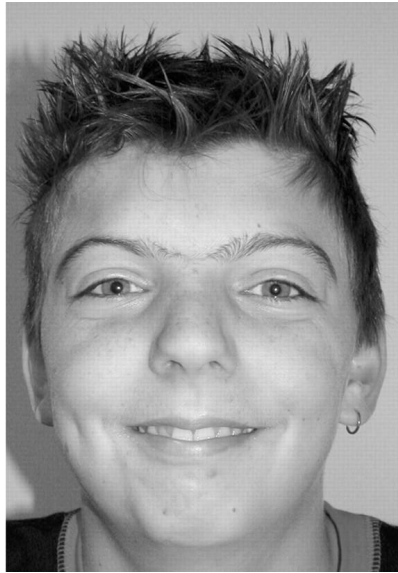

Выполнили Мустафина Арина и Яковлева  
Дарья

**Частота заболевания — примерно  
1 на 10000.**



# Внешние проявления



- Микроцефалия
- Брахицефалия
- Тонкие сросшиеся брови;
- длинные загнутые ресницы;
- деформированные ушные раковины;
- маленький нос,
- открытые вперед ноздри,
- атрезия хоан;
- тонкая верхняя губа;
- Маленькие кисти и стопы
- Мраморная кожа;
- Гипоплазия сосков;
- Гипертрихоз;
- Судороги;
- Врожденные пороки внутренних органов (сердца, почек, пилоростеноз, крипторхизм)

**Умственная отсталость  
определяется практически у всех  
больных с данным синдромом**



# Лечение

Специфического лечения не существует.

- При необходимости проводят противосудорожную и седативную терапию.
- Применяют ноотропы, анаболические гормоны (неробол, ретаболил),
- назначают витаминотерапию.

