

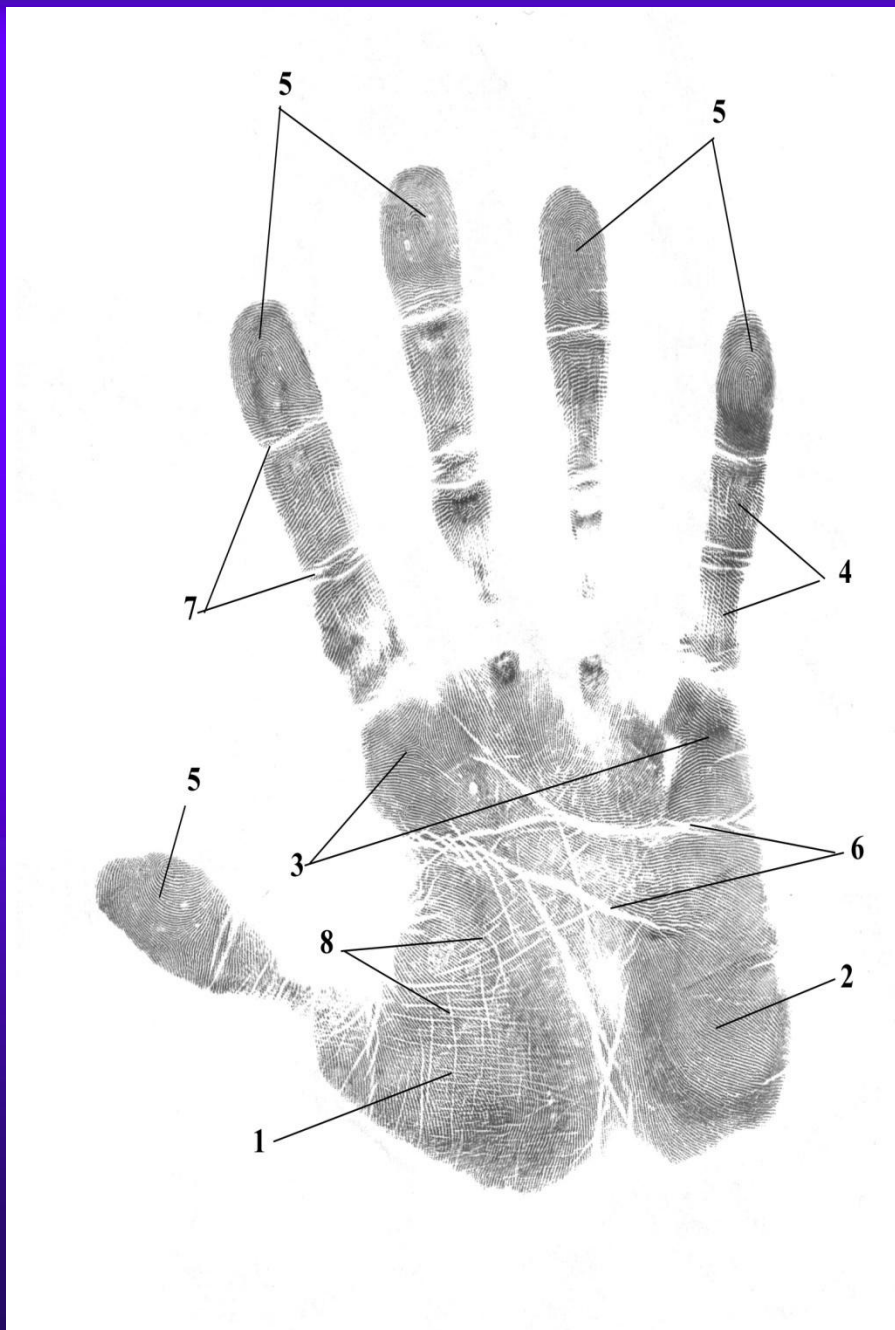

# Криминалистическая трасология



1. тенар;
2. гипотенар;
3. подпальцевый участок ладони;
4. основные и средние фаланги пальцев рук;
5. ногтевые фаланги пальцев рук;
6. флексорные линии;
7. межфаланговая складка;
8. складки-морщины.

# Папиллярные линии -

- ◆ Это валикообразные выступы кожи, разделенные углублениями (бороздками).

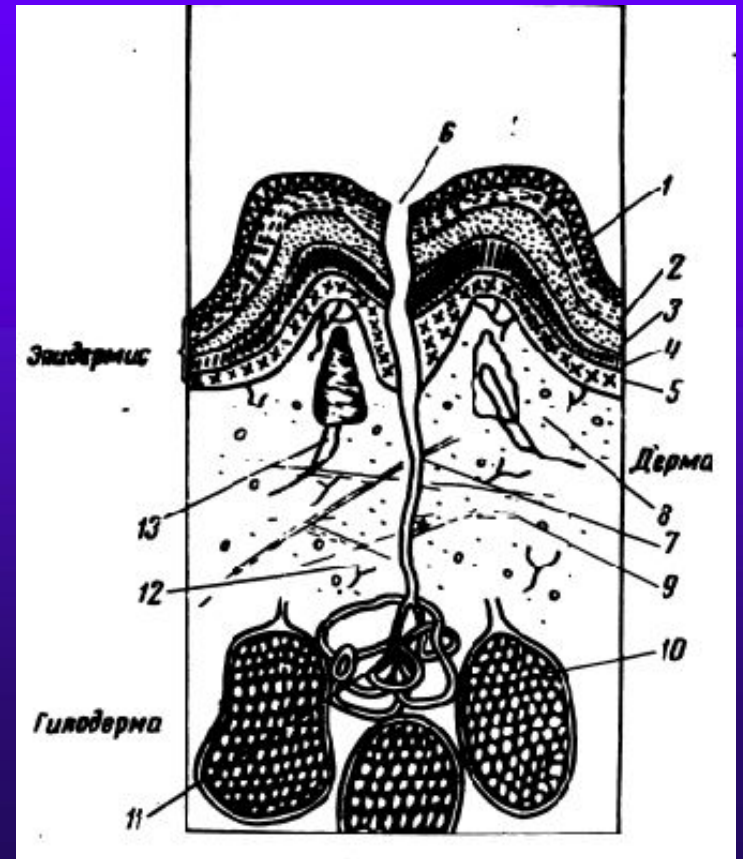

# Свойства папиллярных узоров:

- ◆ Индивидуальность;
- ◆ Устойчивость;
- ◆ Восстанавливаемость;
- ◆ Отображаемость.



# Типы папиллярных узоров:

◆ Дуговой;

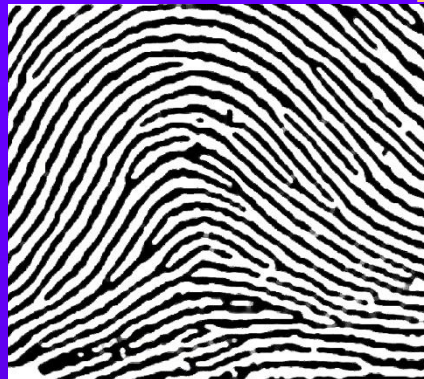

◆ Петлевой;



◆ Завитковый.



# Виды дуговых узоров:



- ◆ Простой;
- ◆ Шатровый;
- ◆ С неопределенным строением центра



# Виды петлевых узоров:

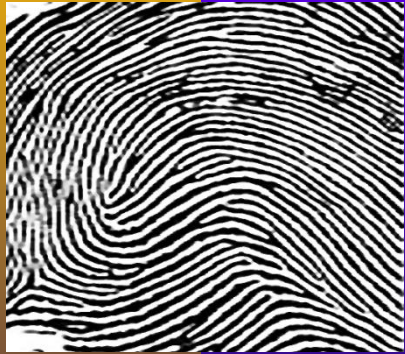

- ◆ Простой;
- ◆ Половинчатый;
- ◆ Замкнутый (петля-ракетка);
- ◆ Изогнутый;
- ◆ Параллельные петли;
- ◆ Встречные петли.

# Виды завитковых узоров:



- ◆ Простой круговой;
- ◆ Простой овальный;
- ◆ Простой спиралевидный;
- ◆ Простой петля-спираль;
- ◆ Простой петля-клубки;
- ◆ Простой петля-улитка;
- ◆ Сложный однородный;
- ◆ Сложный разнородный.



# Частные признаки папиллярных узоров:



1. начало линии;
2. мостик;
3. разрыв линии;
4. разветвление линии;
5. точка;
6. крючок;
7. слияние линии;
8. островок;
9. окончания линии;
10. фрагмент;
11. форма, размеры и взаиморасположение пор (потовых желез)

# Общие меры предосторожности и правила поиска следов рук:

- ◆ Пользование резиновыми перчатками;
- ◆ Малогабаритные предметы брать за места, где не может быть следов рук;
- ◆ Охлажденные предметы со следами не вносить сразу в помещение;
- ◆ Поиск следов производить с учетом обстановки места происшествия, моделируя действия преступника;
- ◆ Предметы рассматривать под разными углами с использованием источников освещения.



# Виды следов рук:

- ◆ Следы захвата;



- ◆ Следы нажима;



- ◆ Следы касания.



# Способы обнаружения следов рук:

- ◆ Визуальный;
- ◆ Физический;
- ◆ Химический.





# Способы фиксации следов рук:

- ◆ Описание в процессуальном документе;
- ◆ Фотографирование;
- ◆ Составление графических документов (планов, схем, зарисовок);
- ◆ Фиксация следа на объекте;
- ◆ Контактное копирование;
- ◆ Объемное моделирование.

# Выявление следов рук порошками:



# Выявление следов рук порошками:



# Выявление следов рук порошками:





# Выявление следов рук порошками:

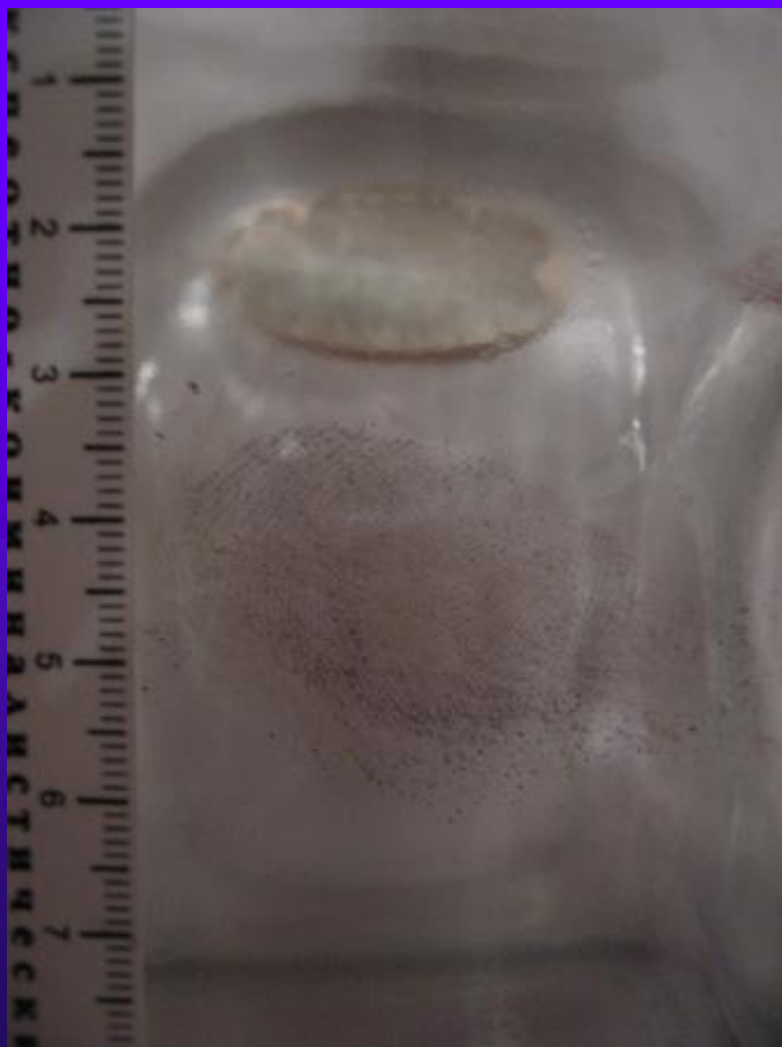

# Выявление следов рук порошками:



# Выявление следов рук порошками:



# Выявление следов рук порошками:



# Выявление следов рук порошками:



# Фиксация следов рук, выявленных порошками:

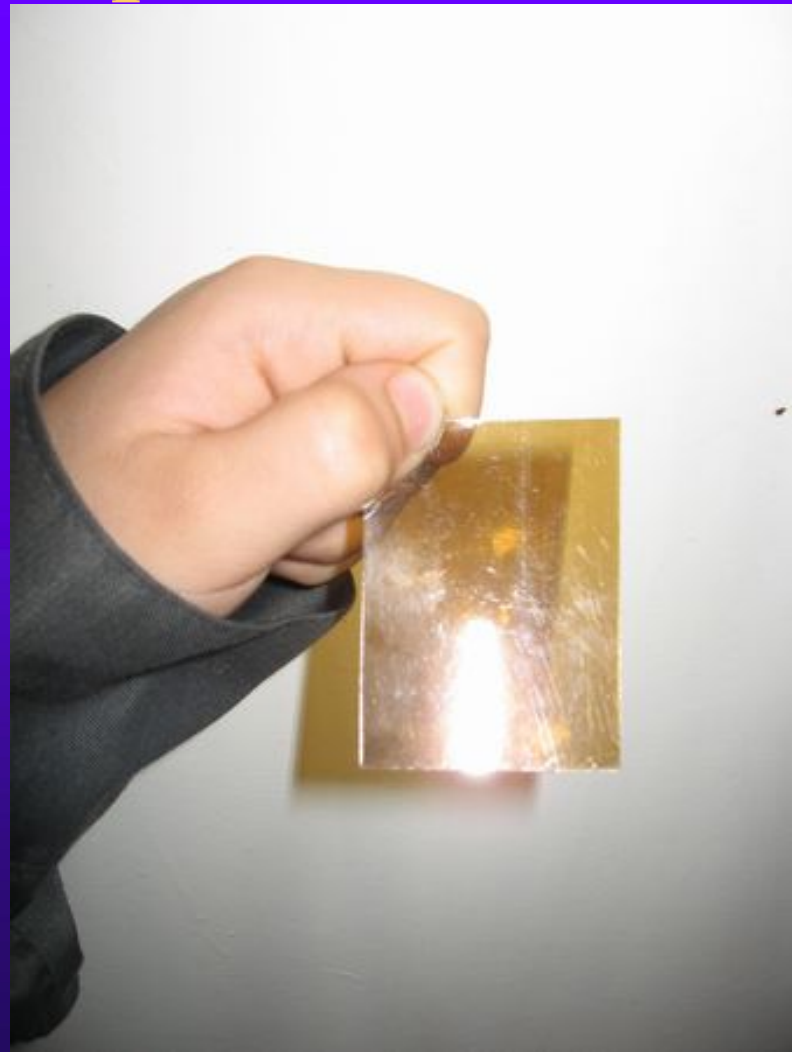

# Фиксация следов рук, выявленных порошками:



# Фиксация следов рук, выявленных порошками:





# Фиксация следов рук, выявленных порошками:

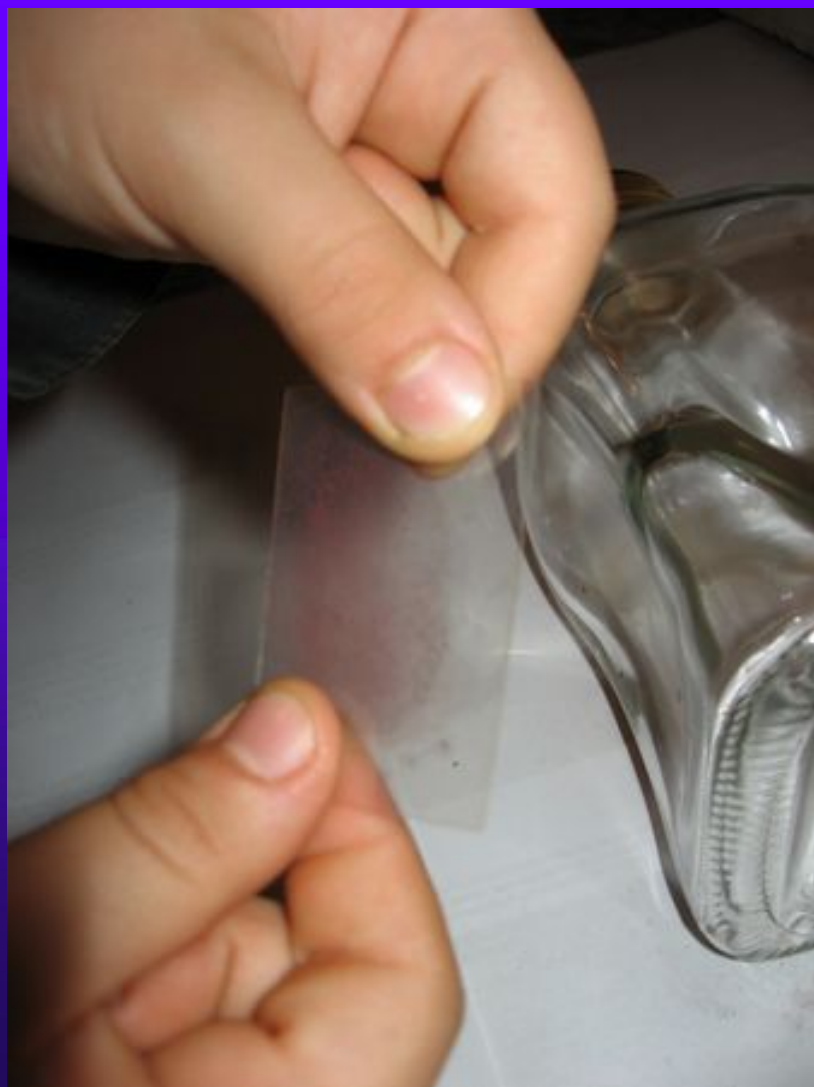

Фиксация следов рук,  
выявленных порошками:

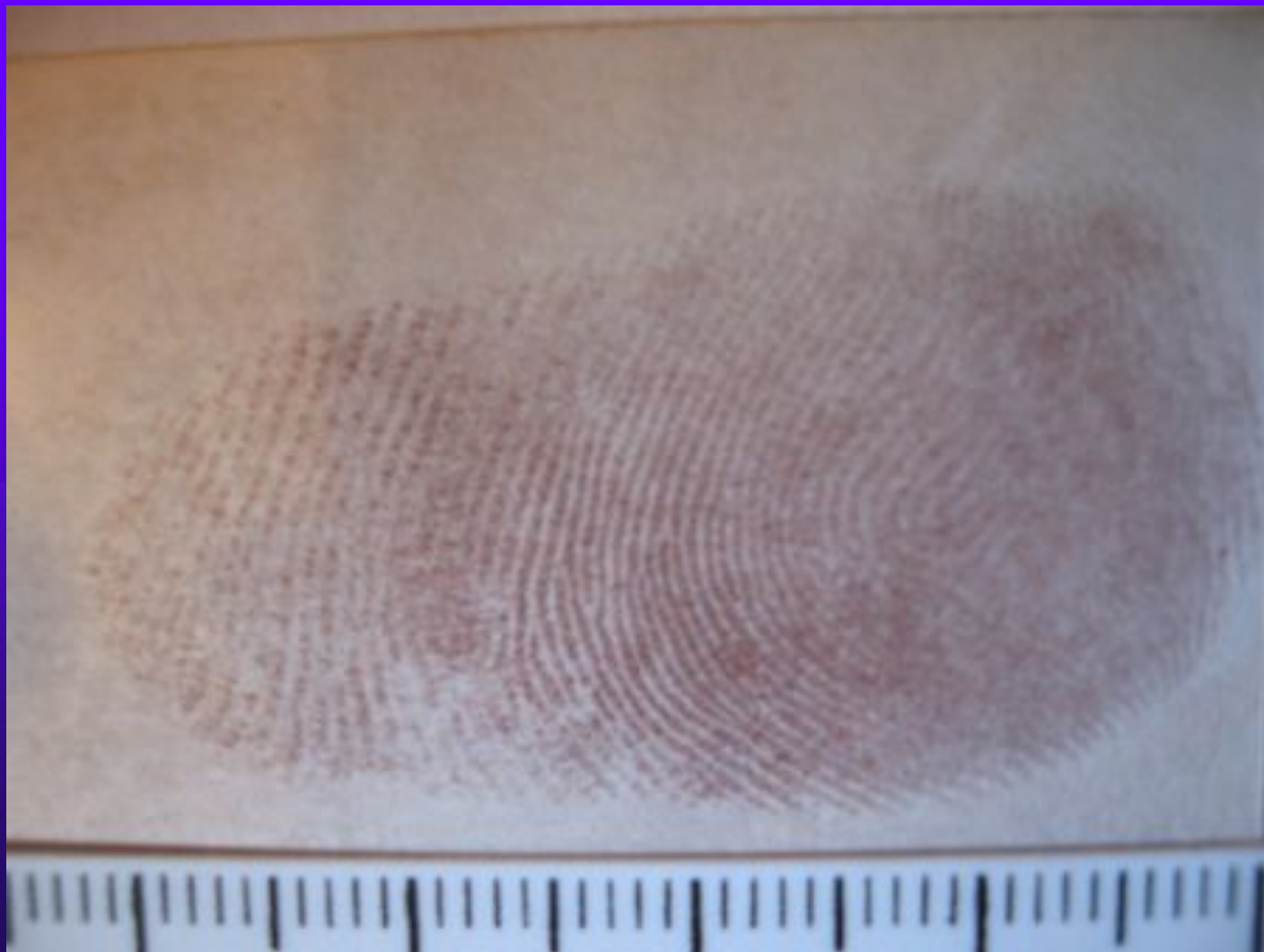

# Фиксация следов рук, выявленных порошками:



# Фиксация следов рук, выявленных порошками:



# Фиксация следов рук, выявленных порошками:



## Конверт № 1

Отрезок светлой дактилоплёнки размером 23x38 мм  
со следом руки, откопированным при осмотре  
места происшествия 19.09.2006г. по ул. Харлова,  
10-28 с бесцветной бутылки на столе в комнате №1.

Следователь

Зорин А.В.

Понятые:

Сидоров В.П.

Колесин О.А.

# Фиксация следов рук, выявленных порошками:



# Фиксация следов рук, выявленных порошками:

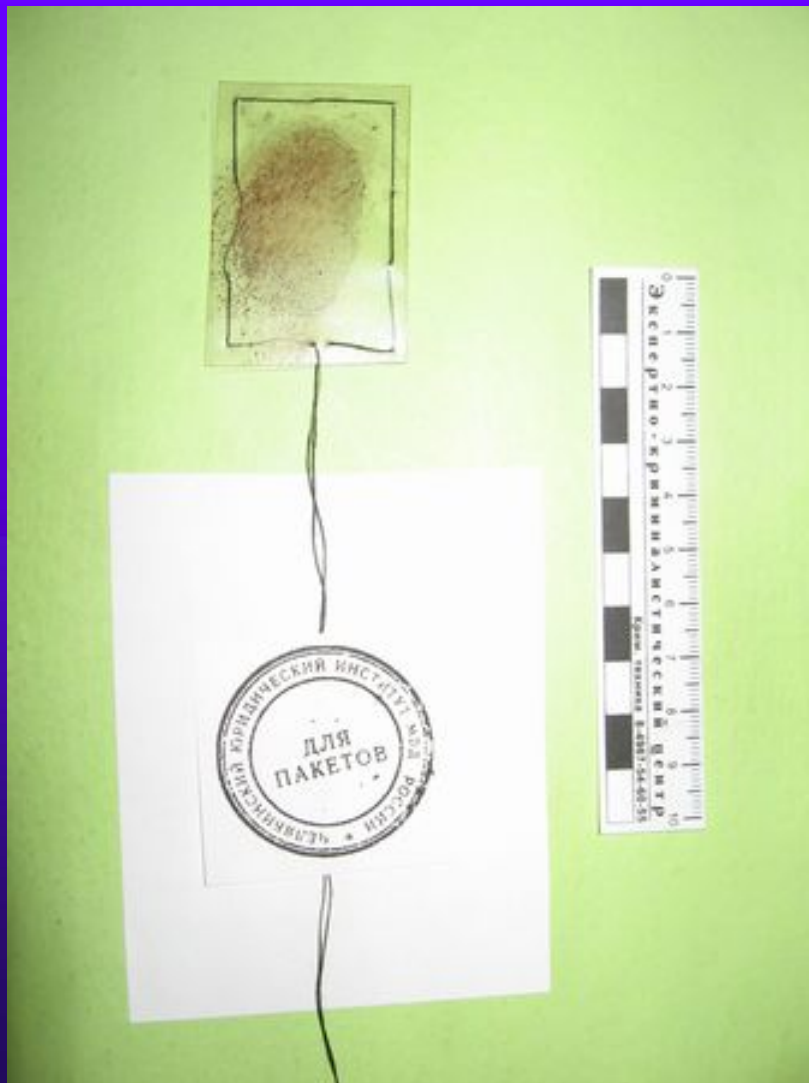

# Фиксация следов рук, выявленных порошками:

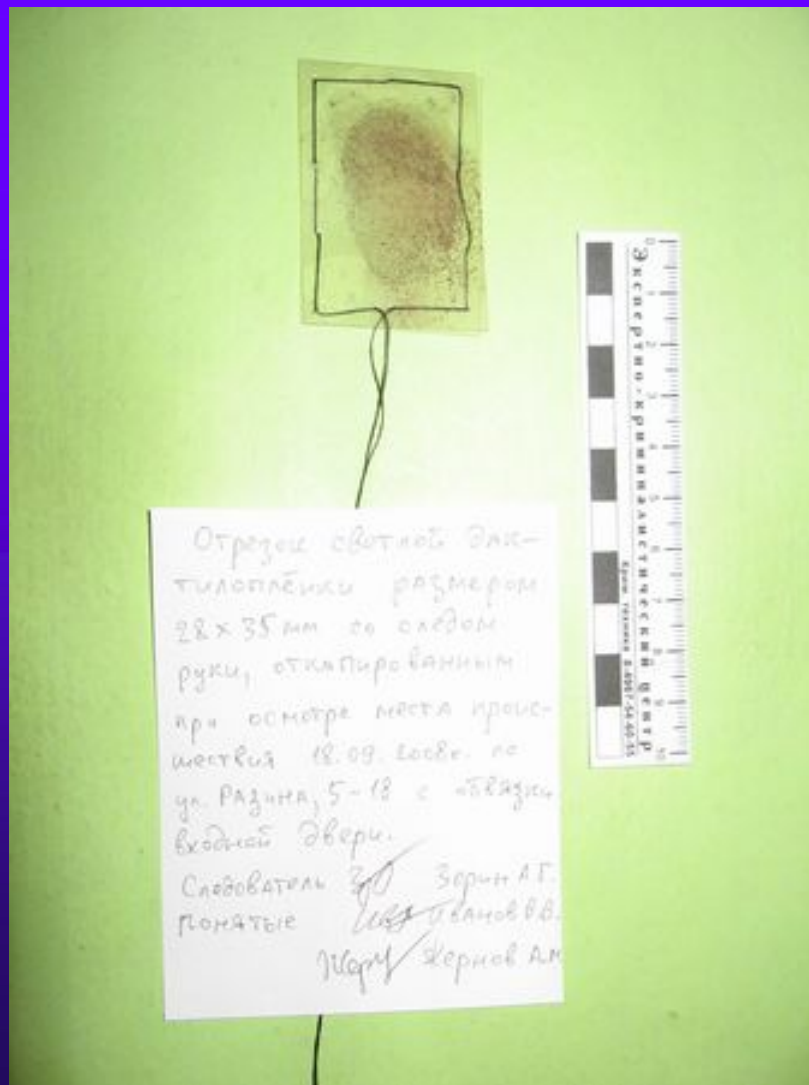



# Описание следов рук в протоколе осмотра:

- ◆ На каком предмете обнаружен след;
- ◆ Материал и состояние предмета;
- ◆ Индивидуальные особенности предмета;
- ◆ Вид следа, его расположение на предмете;
- ◆ Тип папиллярного узора;
- ◆ Примененные способы выявления и фиксации следов рук;
- ◆ Способы изъятия и упаковки следов рук.



# Дактилоскопическая экспертиза:

- ◆ Пригодны ли представленные следы рук для идентификации личности?
- ◆ Не оставлены ли следы рук конкретным лицом (лицами)?
- ◆ Не оставлены ли следы рук, изъятые при осмотре нескольких мест происшествий, одним и тем же лицом?



# Дактилоскопическая экспертиза:

- ◆ Какой рукой и какими пальцами оставлены следы?
- ◆ Каким участком ладонной поверхности оставлены следы?
- ◆ Какие особенности отобразились в следах рук человека (шрамы, мозоли, рубцы, кожные заболевания, отсутствие и деформация пальцев, наличие колец, повязок и т. п.)?

