

«Разработка дизайна
образовательных
пространств»

Разработка дизайна образовательных пространств

- **Руководитель проекта:** Слюдова Анна Александровна slyudovaanna@gmail.ru
- **Команда проекта:**
 1. Повалихина Людмила Олеговна - студент группы ТХО-11, PLuidmilka@gmail.com
 2. Валина Алена Анатольевна - студент группы ТХО-11, Valinaalena16@gmail.com
 3. Пустовалова Олеся Егоровна - студент группы ТХО-11, Lesyapuctovalova@gmail.com
 4. Булдакова Екатерина Сергеевна - студент группы ТХО-11, ekaterina20092000@gmail.com
 5. Созинова Елизавета Владимировна - студент группы ТХО-11, elisaveta.sozinova@gmail.com
 6. Головнина Анастасия Дмитриевна - студент группы ТХО-11, golananas@gmail.com
 7. Тюфякова Владислава - студент группы ГСб , martyanova2018@inbox.ru
 8. Багина Мария - студент группы ГСб , baginamariya29@mail.ru,
 9. Никулина Маргарита Александровна - студент группы ТХО

Идея проекта

- Направленность проекта – Образовательная и развивающая
- Данный проект решает проблему более комфортного пребывания учащихся в образовательных учреждениях, а именно 10 корпуса ВятГУ
- Мы разработаем дизайн образовательного пространства, в котором учащиеся смогут заниматься разными видами деятельности

- Результатом нашего проекта будет эскиз дизайна интерьера над которым мы будем работать
- Об успешности нашего проекта будет свидетельствовать: заинтересованность учащихся, востребованность данной комфортной зоны и оценка учащихся
- Дата начала проекта : 10.04.19

План реализации

1. Определение состава творческой группы по реализации проекта, распределение функциональных обязанностей
2. Фактические замеры помещения объекта
3. Создание плана обмерочного чертежа
4. Разработка объёмно-графических и цвето-фактурных вариантов и художественных решений
5. Изготовление 3D визуализаций помещений

6. Разработка плана расстановки мебели
7. Расчет стоимости работ
8. Декорирование объекта

Творческий поиск. Подбор цветовой гаммы



Цвет и работоспособность

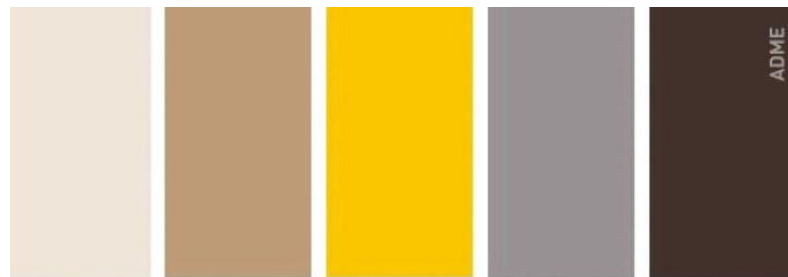

● ЖЕЛТЫЙ цвет

Психология цвета: олицетворяет собой интеллектуальную активность, физическую бодрость, легкое эмоциональное возбуждение

Цветотерапия: стимуляция мозговой активности, вселяет чувство оптимизма и уверенности в себе, развивает трудолюбие

● КОРИЧНЕВЫЙ цвет

Психология цвета: указывает на эмоции, связанные с физической стороной существования организма, на эмоциональном уровне ассоциируется с домашним очагом, семьей, обществом друзей и психологической безопасностью.

Цветотерапия – вселяет чувство стабильности и уверенности в завтрашнем дне, золотисто-бежевые оттенки повышают работоспособность



- **СЕРЫЙ** цвет

Психология цвета: скромность, нейтральность, отказ от обязательств.

Цветотерапия – приглушает эмоции и дает силу на ментальном уровне

- **БЕЖ**

это легендарная классика, которая никогда не наскучит, не выйдет из моды и порадует элегантностью, изящностью, роскошью.

По мнению ведущих психологов, оттенки бежевого устраняют агрессию, препятствуют стрессам, депрессии, расслабляют, умиротворяют и дарят спокойствие.

Варианты

которые мы
рассматривали





Варианты того что может
получиться



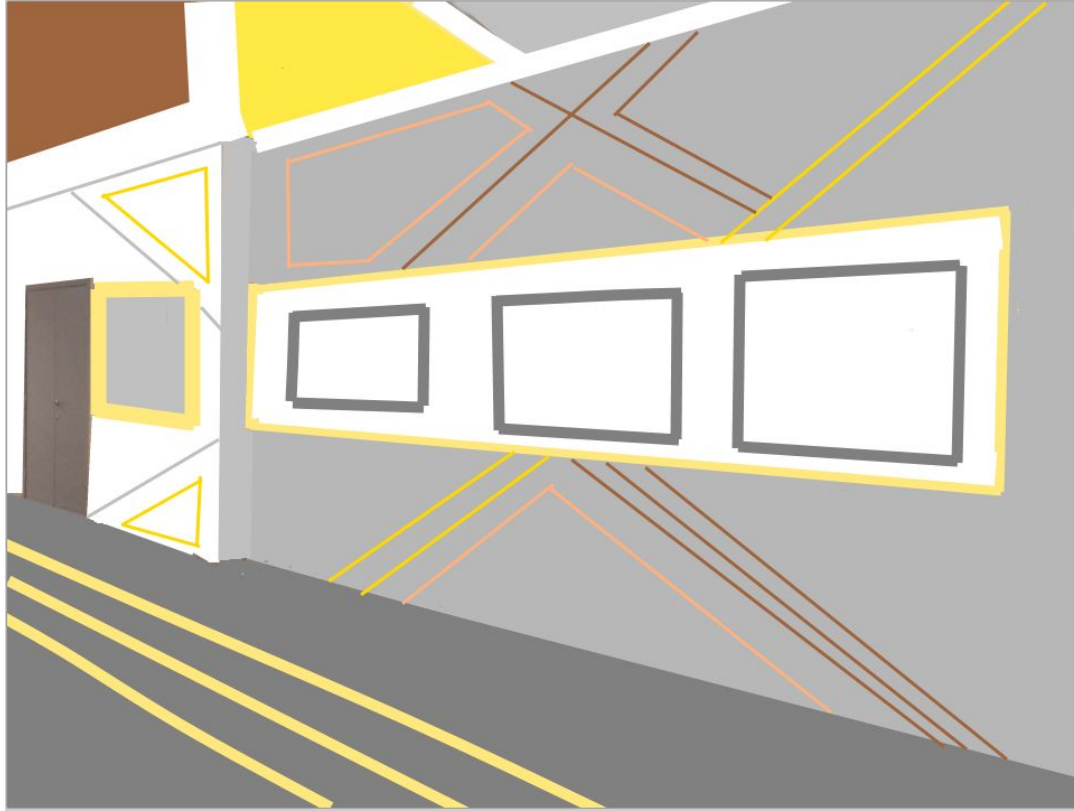

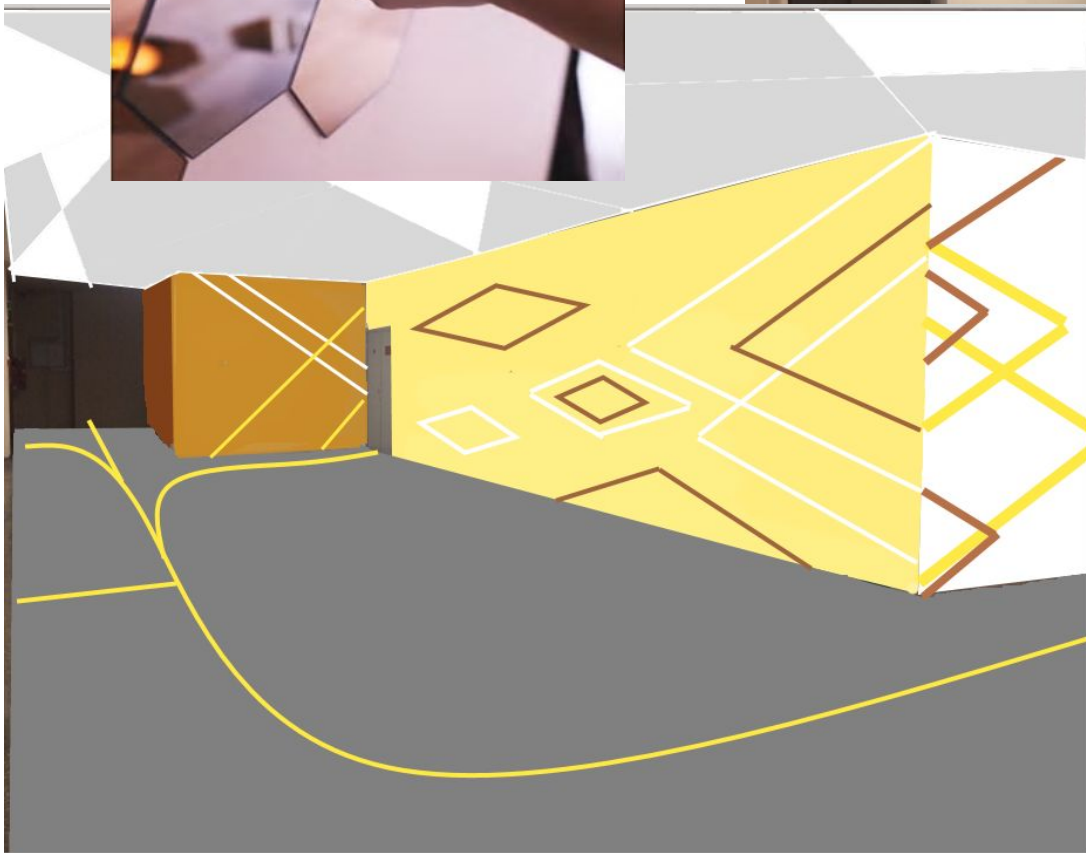
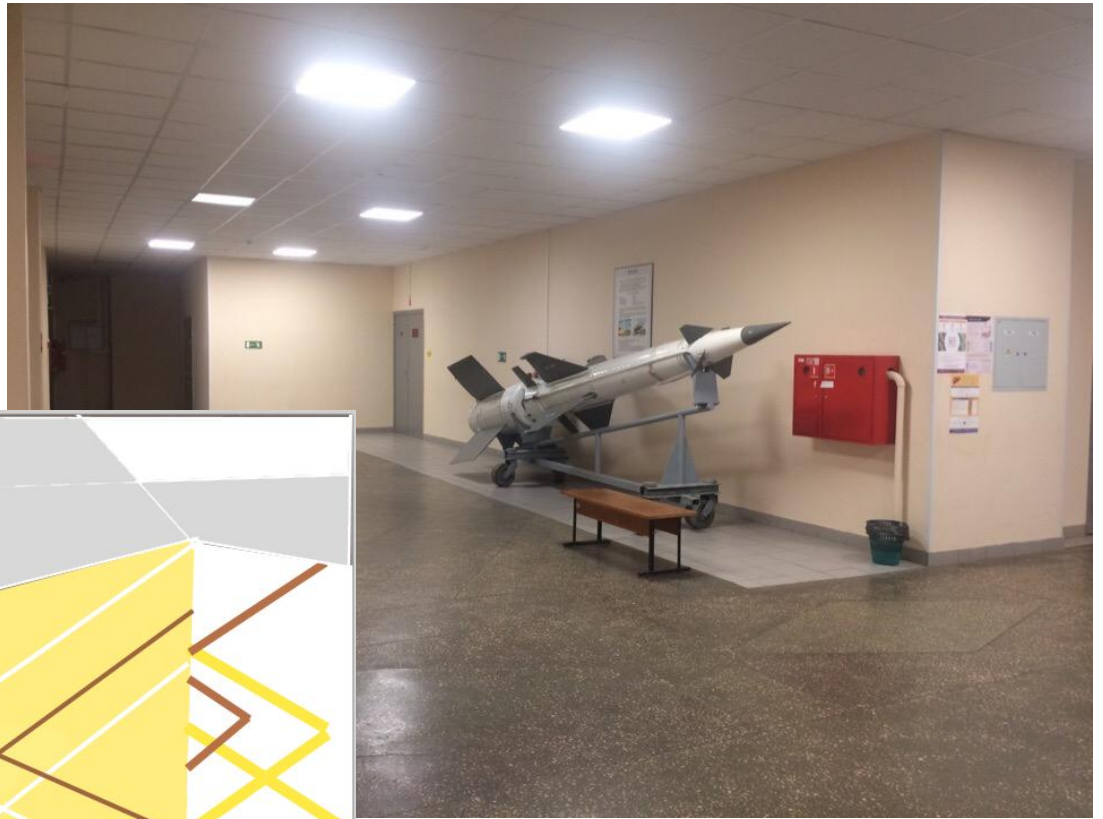

Пример того как измениться коридор у 214 кабинета

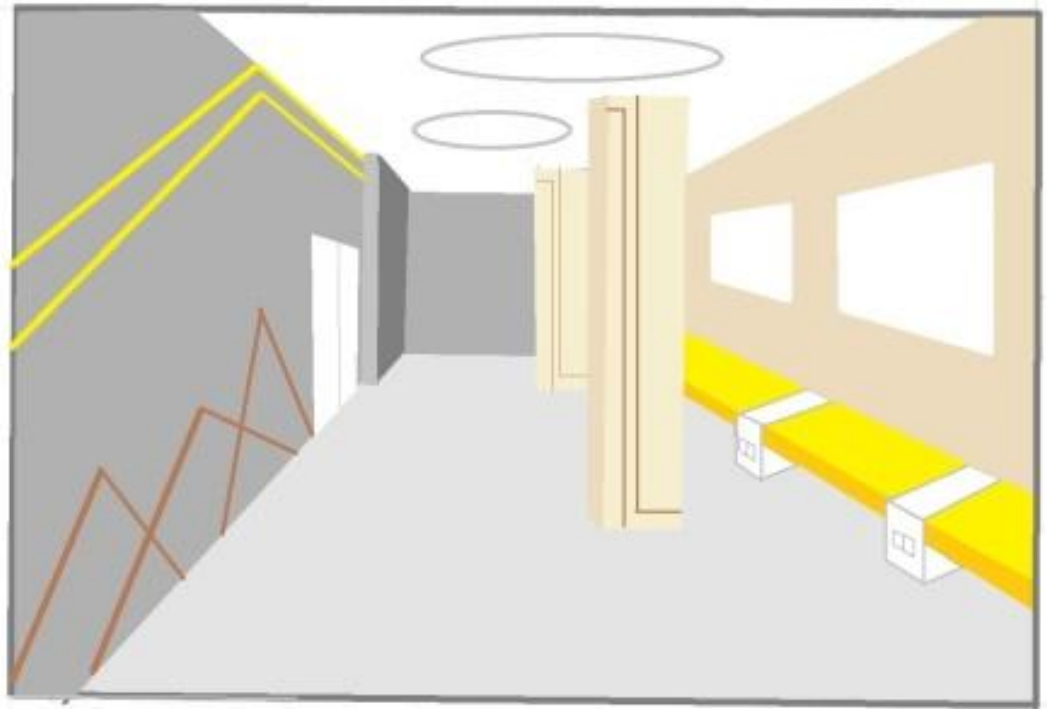

Мебель которая будет стоять вдоль
стены



Коридор у кабинета 201

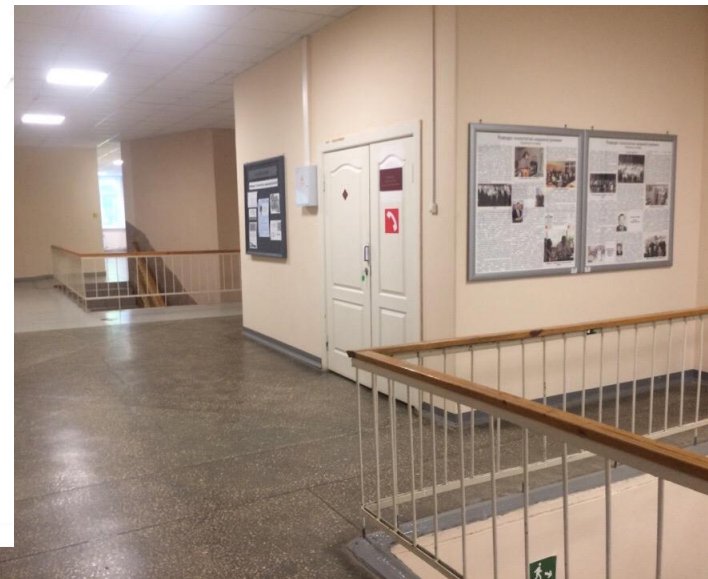
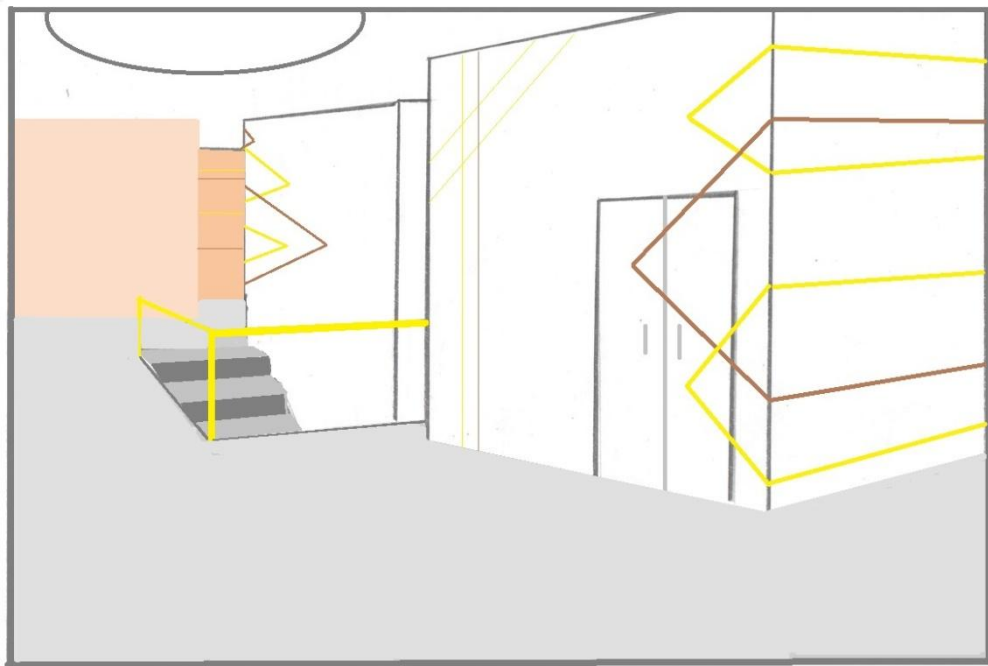

Доска для
объявлений

Кабинет 202а, 202б

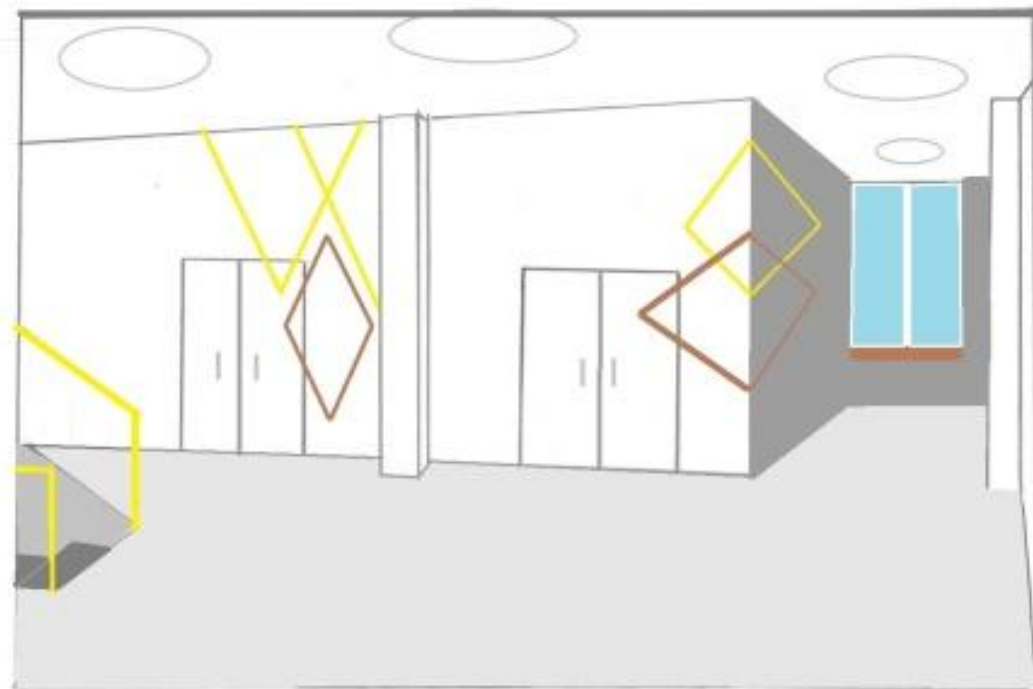
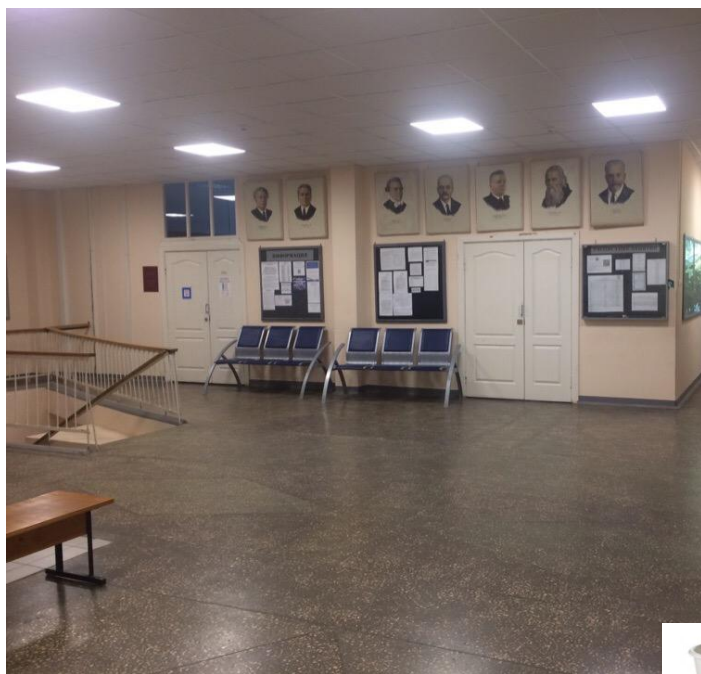

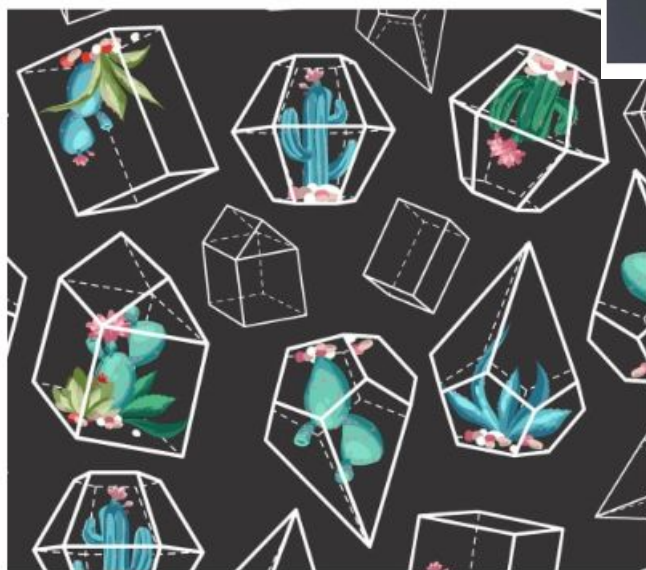

которые мы
повесить в коридоре у 214
кабинета

Пример оформления подоконников



Шторы



Для того чтобы увеличить количество солнечного света, мы решили повесить на стены зеркала и сделать стеклянные цветочные горшки





Примеры мебели ,
которую можно
поставить в корпусе

Доска меловая



План дальнейших действий:

Продолжить разработку дизайн проекта, а именно:

- Создать группу вк , где будут предложены различные варианты дизайна интерьера 10 корпуса ВятГУ
- Провести опрос среди учащихся
- Начать реализацию выбранного дизайн проекта