

ГБОУ СПО «КРАСНОДАРСКИЙ КОЛЛЕДЖ
ЭЛЕКТРОННОГО ПРИБОРОСТРОЕНИЯ» КРАСНОДАРСКОГО
КРАЯ

Квалификационный экзамен ПМ 04

Выполнил:

Студент группы 568-Д9-2ИНБ

Симонян Артём

Информационная безопасность автоматизированных систем

(10.02.03)

Заведующая отделением:

Лебедь Елена Владимировна

Краснодар

2017

УЧЕБНЫЕ ПРАКТИКИ: ОПЕРАЦИОННЫЕ СИСТЕМЫ

FAB LAB

ПАКЕТЫ ОФИСНЫХ

ПРИЛОЖЕНИЙ

МОНТАЖ БЛОКОВ И УЗЛОВ

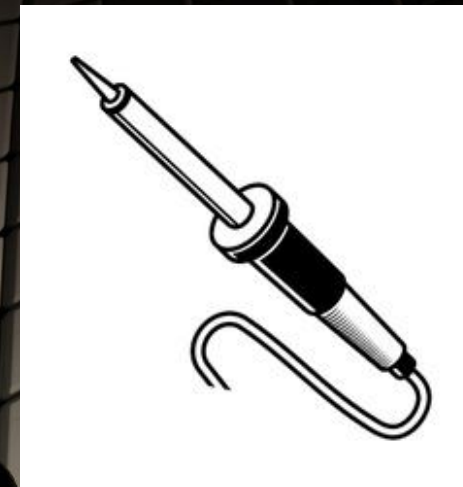

Операционные системы

Преподаватель: Сосновская Татьяна Григорьевна, Осипов Андрей Олегович

В ходе данной практики я изучил:

- 1) Работу с ОС Windows XP
- 2) Работу с командной строкой
- 3) Работу с виртуальной машины
- 4) Работу с реестрами
- 5) Написание командных файлов

```
Содержимое папки C:\
09.01.2002 09:46           134 AUTOEXEC.BAT
09.01.2002 09:27           1 021 FRUNLOG.TXT
09.01.2002 09:18           <DIR>          WINDOWS
09.01.2002 09:34           100 CONFIG.SYS
09.01.2002 09:36           <DIR>          Мои документы
09.01.2002 09:18           <DIR>          Program Files
09.01.2002 09:51           <DIR>          My PageManag
09.01.2002 01:06           <DIR>          LiquidIronGam
11.01.2002 19:00           <DIR>          GENIUS
03.02.2002 01:03           890 SCANDISK.LOG
05.02.2002 13:28           68 157 440 WIN386.SWP
08.03.2002 19:50           13 030 PDOXUSRS.NET
06.02.2002 10:57           <DIR>          Games
01.03.2002 10:11           <DIR>          LORDVIEW
09.01.2002 20:51           <DIR>          hegames
11.01.2002 14:19           14 DEBUG.FIL
                               7 файлов      68 172 629 байт
```

```
Media State . . . . . : Media disconnected
Connection-specific DNS Suffix . . . . . : 
Description . . . . . : Microsoft ISATAP Adapter
Physical Address. . . . . : 00-00-00-00-00-00-00-E0
DHCP Enabled. . . . . : No
Autoconfiguration Enabled . . . . . : Yes

unnel adapter Local Area Connection* 2:

Connection-specific DNS Suffix . . . . . : 
Description . . . . . : Teredo Tunneling Pseudo-Interface
Physical Address. . . . . : 00-00-00-00-00-00-00-E0
DHCP Enabled. . . . . : No
Autoconfiguration Enabled . . . . . : Yes
IPv6 Address. . . . . : 2001::0:9d38:96d7:18b9:26f7:946c:e884<Preferred>
Link-local IPv6 Address . . . . . : fe80::18b9:26f7:946c:e884x5<Preferred>
Default Gateway . . . . . : ::
Dhcpv6 Iaid . . . . . : 134217728
Dhcpv6 Client DUID. . . . . : 00-01-00-01-1B-C1-FE-28-08-00-27-CD-7B-E4
NetBIOS over Tcpip. . . . . : Disabled
```



FAB LAB

Изготовление печатных
плат

Робототехника

Прототипирование

[Назад](#)

Изготовление печатных плат

Преподаватель: Лиходедов Владимир Васильевич

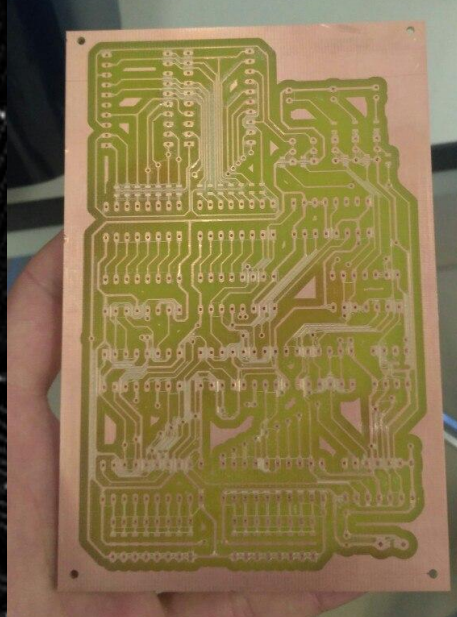

- В течении практики я ознакомился с:
- 1) Этапами изготовления печатных плат
 - 2) Оборудованием для изготовления печатных плат

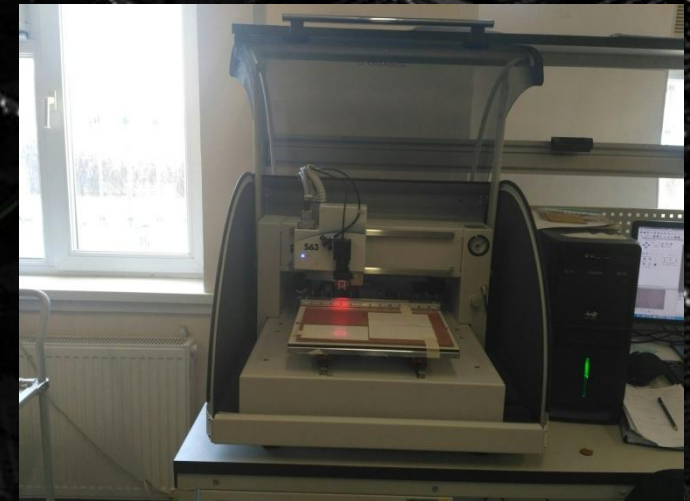
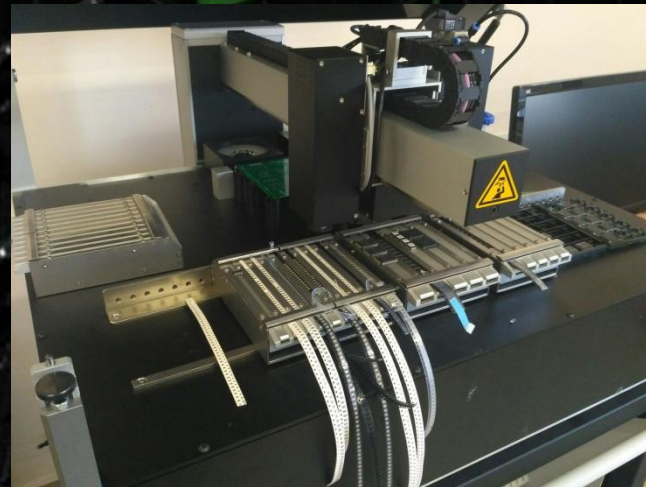



Робототехника

Преподаватель: Коршунов
Михаил Владимирович

В ходе данной практики я
научился:

- 1) Собрать роботов на базе lego mindstorms nxt
- 2) Собрать программу для роботов на основе базовых программных модулей



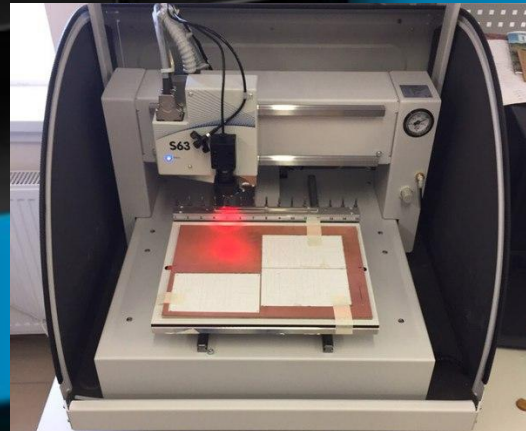

Прототипирован ие

Преподаватель: Козак Татьяна
Михайловна
В течении практики я освоил:

- 1) технологию и этапы прототипирования
- 2) Структуру 3D-принтера и принцип его работы
- 3) Разновидности 3D-сканеров
- 4) Использование 3D-сканера для создания 3D-модели объекта

[Назад](#)

Пакеты офисных приложений

Во время практики мы работали с
Преподаватель: Комарова Мария Алексеевна
такими приложениями, как:

- 1) Word (Редактирование и форматирование текста, создание таблиц и слияние документов)
- 2) Excel (Создание графиков, макросов и работа с функциями)
- 3) Visio (Создание схем)
- 4) Power Point (Создание презентации)



Монтаж блоков и узлов

Преподаватель: Лиходедов Владимир Васильевич
В результате прохождения данной практики я научился:

- 1) Осуществлять лужение проводов
- 2) Правильно выполнять пайку различных элементов

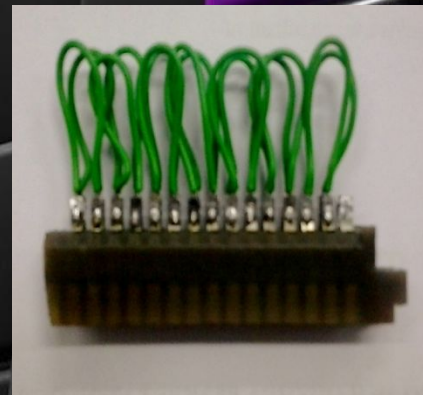
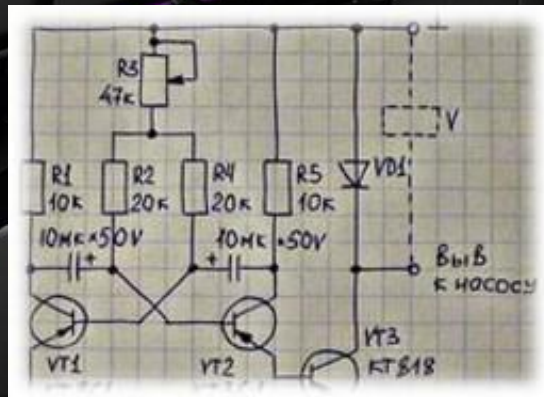
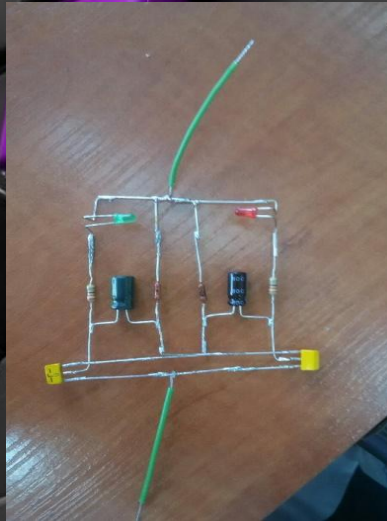



Спасибо
за
внимани
е