

Настройка маршрутизаторов DIR-300 и DIR-400 для работы в сети провайдера SKYNET через VPN-соединение*

* Перед покупкой устройства вы должны быть подключены или иметь техническую возможность подключения к провайдеру SKYNET

Применение маршрутизатора

Необходимость маршрутизатора:

1. Разделяет один общий IP-адрес, назначаемый провайдером, на несколько компьютеров.
2. Несколько пользователей получают доступ к интернет одновременно.
3. Контроль за сетевыми подключениями пользователей.
4. Защита от вторжений извне.

Достоинства маршрутизатора:

1. Аппаратное решение.
2. Простота настройки и управления.
3. Эффективное экономичное решение

Подключение маршрутизатора к компьютеру

Порт WAN – служит для подключения кабеля Ethernet с разъемом RJ-45, от провайдера

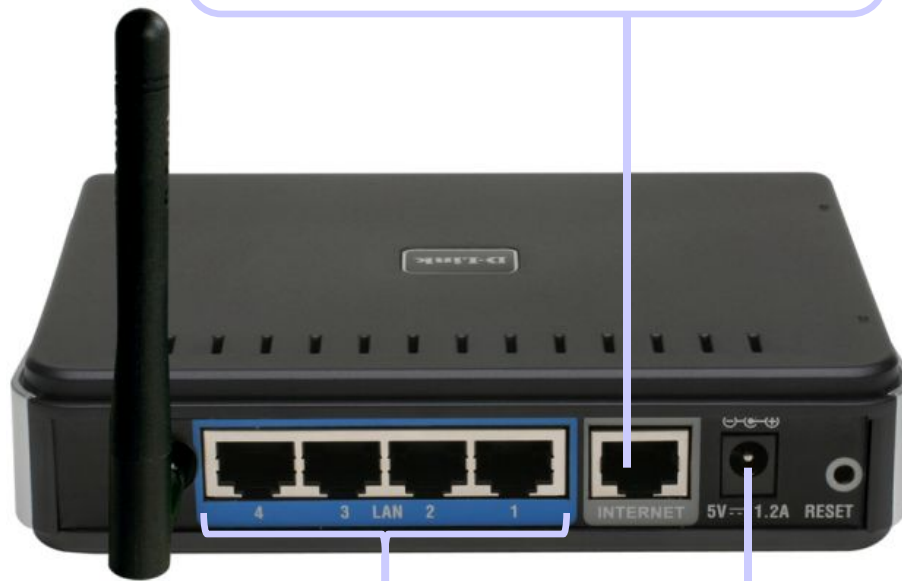

Порты LAN – предназначены для подключения к компьютерам или коммутатору локальной сети

Гнездо для подключения адаптера питания

- 1.** Перед началом настройки маршрутизатора вы должны убедиться, что Интернет-соединение с провайдером активно (открываются WEB-страницы сайтов, получается и отправляется почта, работает ICQ и т.д.). Если нет доступа к интернету, то вам необходимо обратиться в тех поддержку провайдера.
- 2.** Подключите один конец кабеля Ethernet (данный кабель входит в комплект устройства) к любому порту LAN на задней панели маршрутизатора, а другой конец к порту сетевого адаптера компьютера.
- 3.** Подключите к порту WAN Ethernet кабель от провайдера.
- 4.** Подключите адаптер питания к разъему на задней панели маршрутизатора.

Настройка сетевой карты в Windows XP

Нажмите кнопку «Пуск», выберите «Панель Управления», «Сетевые подключения», «Подключение по локальной сети». В свойствах сетевого подключения выберите «Протокол Интернета (TCP/IP)» и нажмите «Свойства», в новом окне выберите «Получить IP-адрес автоматически» и «Получить DNS-сервера автоматически» и нажмите кнопку «ОК».

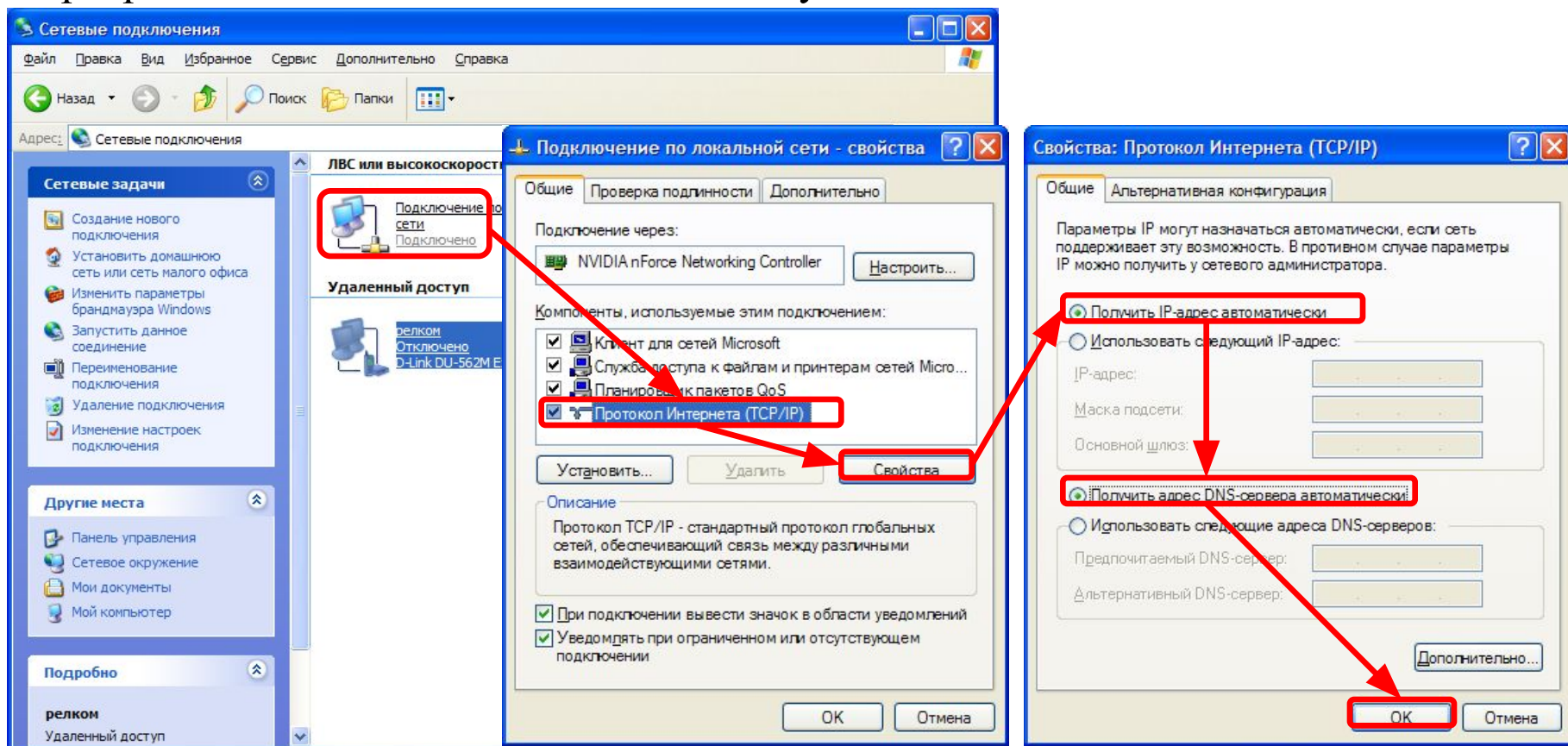

Настройка сетевой карты в Windows Vista

Нажмите кнопку «Пуск», выберите «Панель Управления», «Управления сетевыми подключениями», «Подключение по локальной сети». В свойствах сетевого подключения выберите «Протокол Интернета версии 4 (TCP/IPv4)» и нажмите «Свойства», в новом окне выберите «Получить IP-адрес автоматически» и «Получить DNS-сервера автоматически» и нажмите кнопку «ОК».

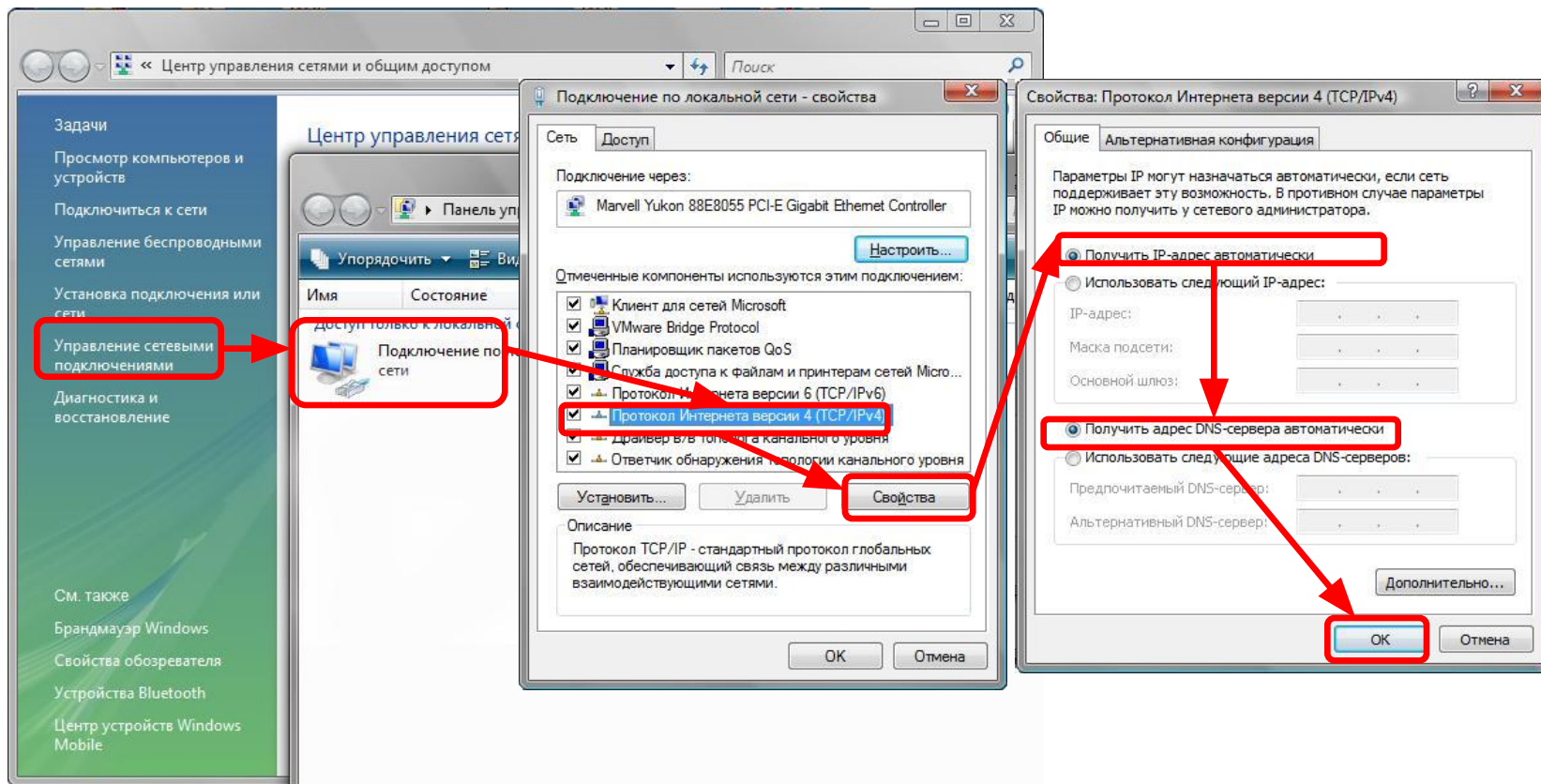

Настройка маршрутизатора через WEB-интерфейс

Для доступа к интерфейсу управления запускаем WEB браузер, в адресной строке введите адрес **http://192.168.0.1** и нажмите Enter.

Наберите «**admin**» в поле «**User Name**», а поле «**Password**» оставьте пустым

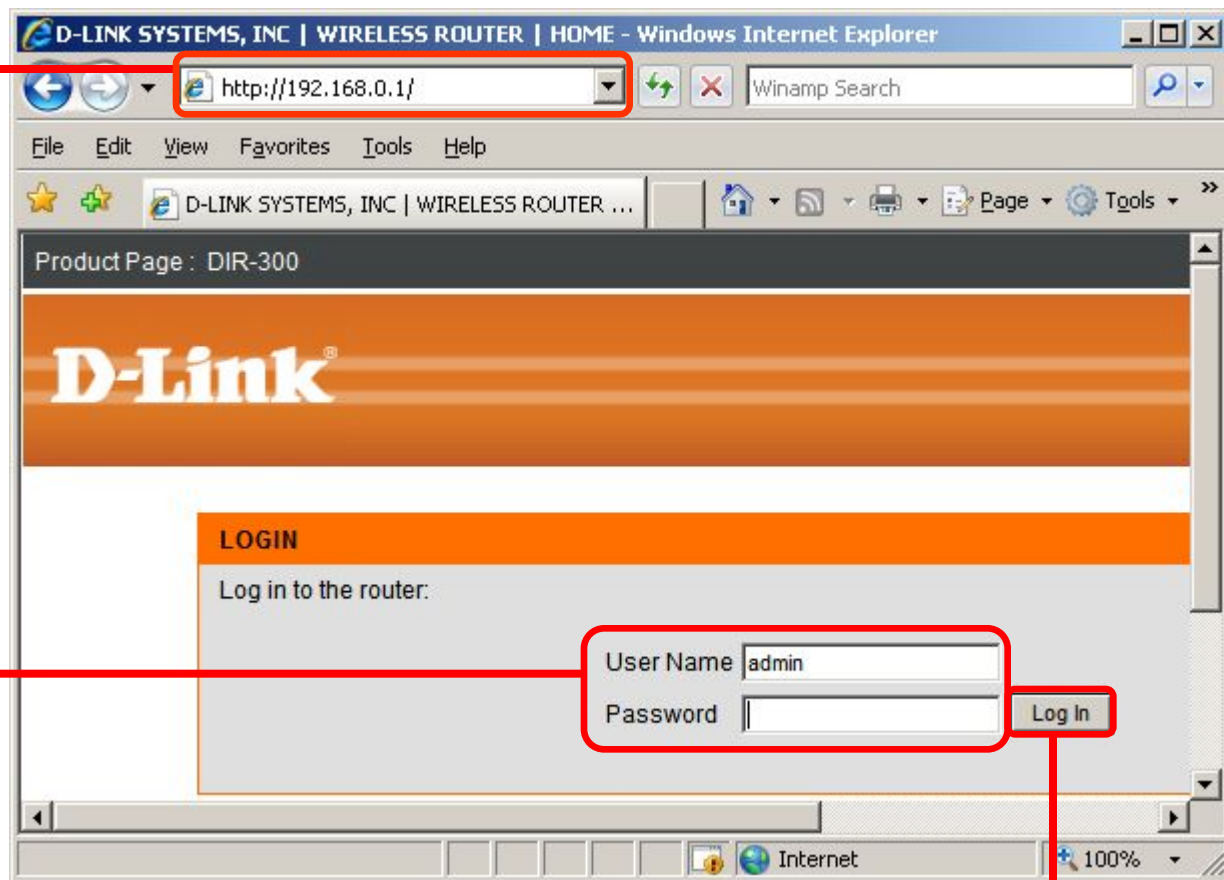

Нажмите кнопку «**Log In**»

Настройка на маршрутизаторе VPN-соединения по протоколу PPTP

После выполнения авторизации появится окно WEB-интерфейса устройства через которое вы можете настраивать маршрутизатор. Для настройки подключения к провайдеру выберите вкладку «**Setup**» нажмите слева кнопку «**Internet Setup**», а затем нажмите на кнопку «**Manual Internet Connection Setup**».

Настройка на маршрутизаторе VPN-соединения по протоколу PPTP

INTERNET CONNECTION TYPE

Choose the mode to be used by the router to connect to the Internet.

My Internet Connection is: ← 1

PPTP

Enter the information provided by your Internet Service Provider (ISP).

Dynamic IP Static IP ← 2

IP Address: (assigned by your ISP) ← 3

Subnet Mask: ← 3

Gateway: ← 3

DNS: ← 3

MAC Address: - - - - - (optional) ← 4

Server IP/Name: ← 5

PPTP Account: ← 6

PPTP Password: ← 6

PPTP Confirm Password: ← 6

Maximum Idle Time: Minutes

MTU:

Connect mode select: Always ← 7

← 8

Настройка на маршрутизаторе VPN-соединения по протоколу PPTP

В открывшемся окне выполняем следующие действия:

1. В поле «**My Internet Connection is**» выберите «**PPTP (Username/Password)**»
2. Выбираете подключение со статическим назначением адреса провайдером «**Static IP**» .
3. В полях «**IP Address**» нужно указать [ваш ip-адрес] (начинается с 10.0.; если вы забыли/не сохранили ip-адрес, то зайдите снова сюда <https://users.sky.ru/lan/vpn.pl>), «**Subnet Mask**»- **255.255.255.0**, «**Gateway**» - его адрес всегда имеет вид 10.0.[третье число в Вашем ip-адресе].1 (например, если Ваш ip-адрес 10.0.150.24, то ip-адрес шлюза будет 10.0.150.1),«**DNS**» - 217.114.10.10
4. В поле «**MAC Address**» писать ничего не нужно
5. В поле «**Server IP/Name**» – IP-адрес VPN-сервера -217.114.0.1 или 217.114.0.2
6. В полях «**PPTP Account**» и «**PPTP Password**» введите имя пользователя и пароль для авторизации VPN в сети провайдера. В поле «**PPTP Confirm Password**» повторите пароль для авторизации в сети провайдера.
7. В поле режима установки соединения «**Connect mode select**» выберите «**Always-on**» для постоянного подключения.
8. Сохраняете настройки нажатием клавиши «**Save Settings**».

Проверка PPTP соединения на маршрутизаторе

Для проверки соединения PPTP на WEB-интерфейсе устройства выберите вкладку «**Status**» и нажмите кнопку «**Device Info**».

Значок сети Интернет становится цветным и появляется надпись «**Internet Online**»

В поле Connection появится надпись «**PPTP Connected**», а в полях IP Address, Subnet Mask, Default Gateway и DNS должны быть сетевые реквизиты, выданные вам интернет-провайдером.

All of your Internet and network connection details are displayed on this page. The firmware version is also displayed here.

Firmware Version : 1.04 , Thu 21 Feb 2008

The interface is divided into two main sections: LAN and INTERNET.

LAN Section:

- MAC Address : 00:1c:f0:e2:81:a5
- IP Address : 192.168.0.1
- Subnet Mask : 255.255.255.0
- DHCP Server : Enabled

INTERNET Section:

- MAC Address : 00:E0:4D:12:BC:DE
- Connection : PPTP Connected
- Buttons:
- IP Address: 217.114.X.X
- Subnet Mask: 255.255.255.X
- Default Gateway: 217.114.X.X
- DNS : 217,114,10,10
- Connect Time : 2 minutes 41 seconds

Поиск и устранение неисправностей

Симптомы	Причины неисправности	Устранение неисправности
Нет доступа на WEB-интерфейс	Не подключен адаптер питания	Подключите адаптер питания к разъему на задней панели маршрутизатор и включите адаптер в электрическую розетку
	Не подключен Ethernet кабель	Подключите один конец кабеля Ethernet (данный кабель входит в комплект устройства) к любому порту LAN на задней панели маршрутизатора, а другой конец к порту сетевого адаптера компьютера. При этом индикатор на сетевой карте и индикатор на маршрутизаторе должны светиться или мигать.
	В WEB-браузере используется прокси-сервер	В настройках WEB-браузера временно отключите использование прокси-сервера
	Блокирование доступа к WEB-интерфейсу программными межсетевыми экранами и антивирусами.	Временно отключите использование программных межсетевых экранов и антивирусов

Поиск и устранение неисправностей

Симптомы	Причины неисправности	Устранение неисправности
Не устанавливается PPTP соединение	Неверно введены параметры для создания VPN туннеля по протоколу PPTP	Проверьте введенные параметры для установления VPN соединения по протоколу PPTP (имя пользователя, пароль, адрес сервера VPN и т.д.)
	Недоступен VPN сервера у провайдера.	Обратитесь в техподдержку провайдера.

Настройка интерфейса управления

- ADMINISTRATOR SETTINGS :** This section contains a text block stating, "There is one account that can access the router's management interface. This account is **admin**. **Admin** has read/write access." Below this text, there are two 'Save Settings' buttons. The left button is highlighted with a red box, and a red arrow points to it from the right. A red number '3' is positioned to the right of this button.
- ADMINISTRATOR :** This section contains three input fields: 'Login name' (with 'admin' entered), 'New Password', and 'Confirm Password'. Both the 'New Password' and 'Confirm Password' fields are highlighted with red boxes. Red arrows point to these fields from the right, with red numbers '1' and '2' next to them.
- REMOTE MANAGEMENT :** This section includes a checkbox for 'Enable Remote Management', an 'IP Address' field containing an asterisk (*), and a 'Port' field set to '80'. There are also dropdown menus for selecting a port and a frequency.

On the right side of the interface, there is a 'Helpful Hints..' section with text providing security recommendations and instructions for remote management.

Настройка интерфейса управления

По умолчанию для того, чтобы подключиться к маршрутизатору и изменить настройки используется логин «admin» без пароля. Чтобы повысить защиту необходимо зайти в раздел “MAINTENANCE” “Admin Setup” и в поле **1** прописать новый пароль для подключения к интерфейсу управления. В поле **2** необходимо повторить введенный пароль. Данный пароль пользователь назначает сам, а значит в случае его утери провайдер не сможет помочь в его восстановлении.

Далее нажать кнопку “Save Setting” (**3**) для сохранения изменений.

Техническая поддержка компании SKYNET

тел.: (343) 355-93-88

время работы: пн - пт с 8:00 до 22:00,

сб - вс с 9:00 до 19:00