

Налог на профессиональный доход (НПД)

Закон РФ от 15.12.2019 № 428-ФЗ "О внесении изменений в Федеральный закон от 27.11.2018 N 422-ФЗ «О проведении эксперимента по установлению специального налогового режима "Налог на профессиональный доход" в городе федерального значения Москве, в Московской и Калужской областях, а также в Республике Татарстан (Татарстан)".

Налог на профессиональный доход (НПД) вправе применять физлица и ИП, которые ведут деятельность:

– с 01.01.2019 - в Москве, Московской и Калужской областях, Республике Татарстан;

- с **01.01.2020** – в г. Санкт-Петербурге, в Волгоградской, Воронежской, Ленинградской, Нижегородской, Новосибирской, Омской, Ростовской, Самарской, Сахалинской, Свердловской, Тюменской, Челябинской областях, в Красноярском и Пермском краях, в Ненецком автономном округе, Ханты-Мансийском автономном округе – Югре, Ямало-Ненецком автономном округе, **в Республике Башкортостан.**

Применение НПД добровольное.

Спецрежим можно применять с 1 января 2019 г. до 31 декабря 2028 г.

Кому подходит налоговый режим НПД

Новый спецрежим могут применять физлица и индивидуальные предприниматели (самозанятые), у которых одновременно соблюдаются следующие условия:

- ✓ Они получают доход с самостоятельного ведения деятельности или использования имущества.
- ✓ Ведут деятельность в регионе проведения эксперимента (с 01.01.2020 – 23 региона).
- ✓ При ведении этой деятельности не имеют работодателя, с которым заключен трудовой договор.
- ✓ Не привлекают для этой деятельности наемных работников по трудовым договорам.
- ✓ Вид деятельности, условия осуществления, сумма дохода не попадают в перечень исключений, указанных в ст. 4 и 6 Федерального закона от 27.11.2018 № 422-ФЗ.

Ограничения по видам деятельности

- реализация **подакцизных товаров** и товаров, подлежащих **обязательной маркировке**;
- **перепродажа** товаров, **имущественных прав**, за исключением продажи имущества, использовавшегося для **личных, домашних и (или) иных, подобных нужд**;
- **добыча и (или) реализация полезных ископаемых**;
- **деятельность в интересах другого лица** на основе **договоров поручения, договоров комиссии либо агентских договоров**;
- ~~оказание услуг по доставке товаров с приемом (передачей) платежей за указанные товары в интересах других лиц.~~

Не являются объектом налогообложения доходы:

- в рамках **трудовых отношений**;
- от продажи **недвижимого имущества, транспортных средств, личного имущества**;
- от реализации **долей в уставном капитале, паев, ценных бумаг**;
- от ведения **совместной деятельности, по договору доверительного управления**;
- от оказания (выполнения) услуг (работ) по гражданско-правовым договорам, **если заказчик - работодатель (бывший работодатель менее двух лет назад)**;
- от **уступки (переуступки) прав требований**;
- в **натуральной форме**;
- от **арбитражного управления, деятельности медиатора, оценочной деятельности, нотариуса, адвоката**

Примеры видов деятельности



Удаленная работа через электронные площадки



Оказание косметических услуг на дому



Сдача квартиры в аренду посуточно или на долгий срок



Услуги по перевозке пассажиров и грузов



Продажа продукции собственного производства



Фото- и видеосъемка на заказ



Проведение мероприятий и праздников



Юридические консультации и ведение бухгалтерии



Строительные работы и ремонт помещений

ОГРАНИЧЕНИЕ ПО СУММЕ ДОХОДА

Предельный размер дохода - **2,4 млн. рублей**

Ограничения по сумме месячного дохода нет.

После превышения лимита, налогоплательщик должен будет платить налоги, предусмотренные другими системами налогообложения (для физических лиц - НДФЛ, для индивидуальных предпринимателей – общий режим (НДФЛ и НДС) или спецрежим (УСН, ПСН).

С начала следующего года можно будет снова платить НПД. Для этого нужно вновь пройти регистрацию и отказаться от применения других спецрежимов (для индивидуальных предпринимателей).

НАЛОГОВЫЕ СТАВКИ

зависят от того, кто является плательщиком НПД.

4 %

при расчетах с физическими лицами

6 %

при расчетах с ИП и организациями

Покупатель указывается при формировании чека в приложении «Мой налог».

Учет налоговых ставок и расчет суммы налога к уплате происходит автоматически.

Все произведенные начисления и предварительную сумму налога к уплате можно увидеть в приложении в любое время в течение месяца.

Налоговый режим будет действовать 10 лет. В это период ставки налога не изменятся.

ВЫЧЕТ - максимальная сумма вычета **10 000 рублей** (нарастающим итогом в год)

1 % ОТ СУММЫ ДОХОДА при расчетах с физическими лицами

2 %

при расчетах с ИП и организациями

Особенности применения НПД

Какие платежи заменяет НПД:

1. Физические лица не уплачивают налог на доходы физических лиц с тех доходов, которые облагаются НПД.
2. Индивидуальные предприниматели не уплачивают :
 - Налог на доходы физических лиц с тех доходов, которые облагаются НПД;
 - Налог на добавленную стоимость, кроме ввоза товаров на территорию России;
 - фиксированные страховые взносы.

Индивидуальные предприниматели, которые зарегистрировались в качестве плательщика НПД, не уплачивают фиксированные страховые взносы. На других специальных налоговых режимах страховые взносы нужно платить даже при отсутствии дохода.

При отсутствии дохода в течение налогового периода нет никаких обязательных, минимальных или фиксированных платежей. При этом плательщики НПД являются участниками системы обязательного медицинского страхования и могут получать бесплатную медицинскую помощь

Как стать плательщиком НПД

Чтобы использовать новый специальный налоговый режим, нужно пройти регистрацию и получить подтверждение. Без регистрации применение режима и формирование чеков невозможно.

Способы регистрации:

1. Бесплатное мобильное приложение «Мой налог»
2. Кабинет налогоплательщика «налога на профессиональный доход» на сайте ФНС России
3. Уполномоченные банки.

Регистрация занимает несколько минут. Заполнять заявление на бумаге не нужно. При регистрации в приложении «Мой налог» понадобится только паспорт для сканирования и проверки, а также фотография, которую можно сделать прямо на камеру смартфона.

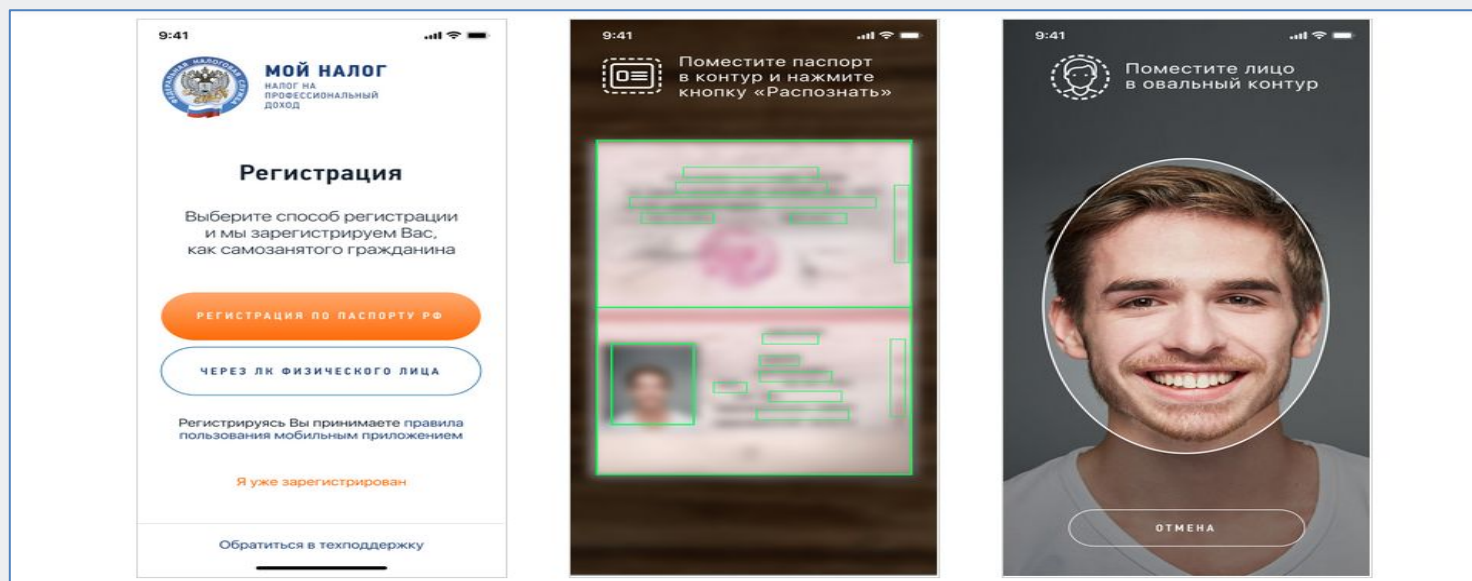

Регистрация очень простая. Вместо подписи и заявления нужно просто моргнуть в камеру.

Как рассчитать сумму налога к уплате

Самостоятельно ничего не нужно считать. Применение налогового вычета, учет налоговых ставок в зависимости от заказчика, контроль над ограничением по сумме дохода и другие особенности расчета полностью автоматизированы.

От налогоплательщика требуется только формирование чека по каждому поступлению от того вида деятельности, который облагается НПД.

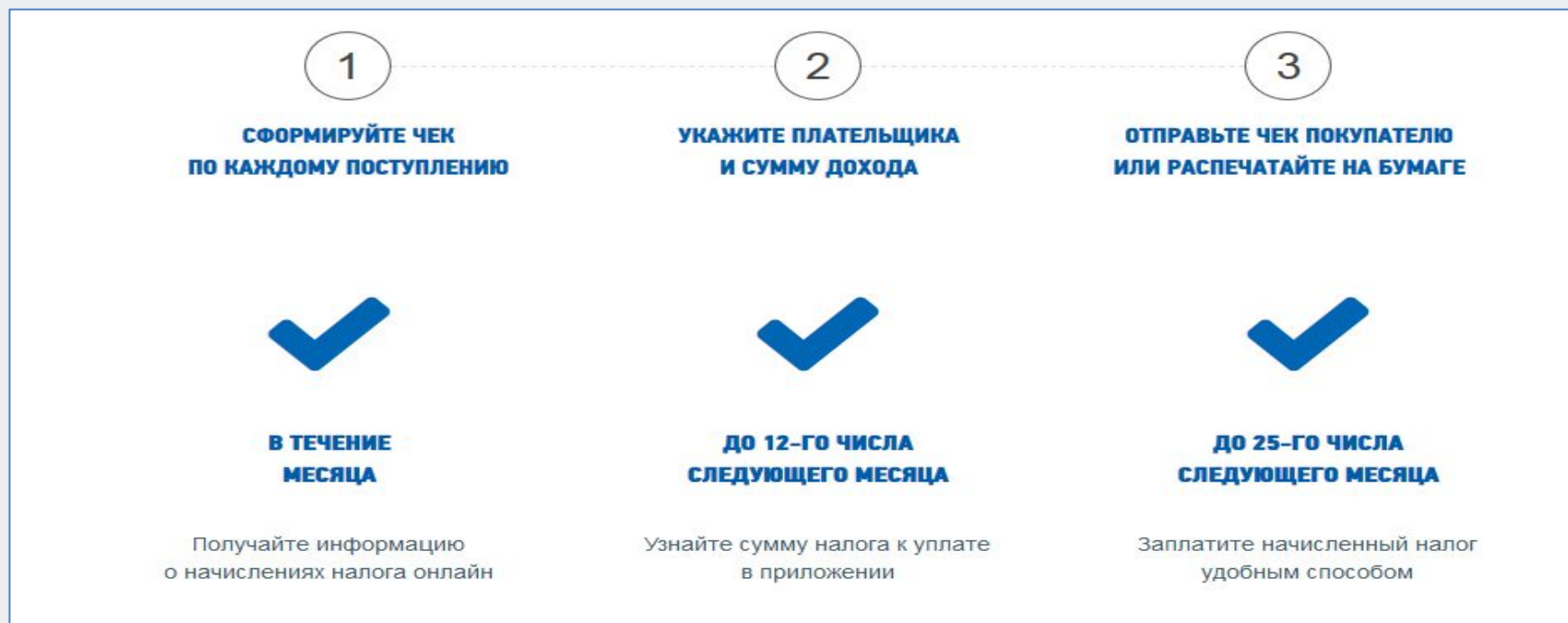

МОБИЛЬНОЕ ПРИЛОЖЕНИЕ «МОЙ НАЛОГ»

Вместо визита в инспекцию, онлайн-кассы, бухгалтера и деклараций

App Store

Google Play

Веб-версия

ЧТО ЭТО ЗА ПРИЛОЖЕНИЕ?

«Мой налог» — это официальное приложение ФНС России для плательщиков налога на профессиональный доход. Оно помогает зарегистрироваться и работать на льготном спецрежиме, который еще называют налогом для самозанятых.

-  Можно зарегистрироваться с телефона
-  Легко сформировать и отправить клиенту чек
-  Удобно следить за начислением налогов
-  Приходят уведомления о сроках уплаты

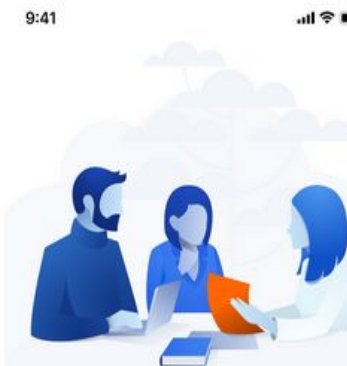

Добро пожаловать в новый налоговый режим

Налог на профессиональный доход – это новый налоговый режим, который вводится в качестве эксперимента в четырех регионах России: Москве,

Как пользоваться приложением «Мой налог»

Приложение – основной инструмент для взаимодействия плательщика НПД и налоговой инспекции. Оно заменит кассу и отчетность. С помощью приложения можно сформировать чек, проверить начисления налогов и узнать о сроках уплаты.

Приложение работает бесплатно – с телефона и планшета. На компьютере все то же самое работает в веб-кабинете самозанятого.

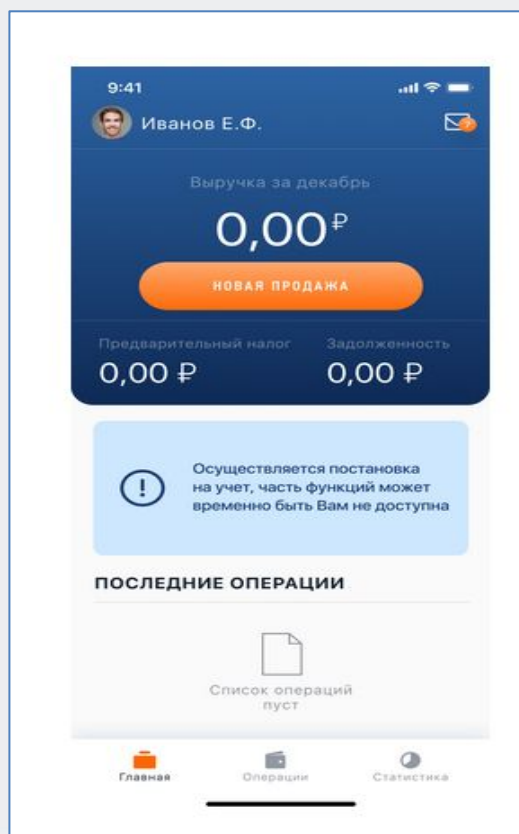

Формируйте и отправляйте клиентам чеки

Узнайте номер телефона или электронную почту покупателя.

Укажите какую сумму и за что вы получили. Наименование товара или услуги может быть любым, на ваше усмотрение. Но оно должно соответствовать реально оказанной услуге или проданному товару.

Выберите плательщика – физической или юридическое лицо. Это повлияет на ставку налога. Если продажа юридическому лицу или ИП, нужен их ИНН.

На сумму в чеке будет начислен налог. Это происходит автоматически: считать и сдавать отчеты не нужно.

Возможность контролировать доходы, начисления и задолженность

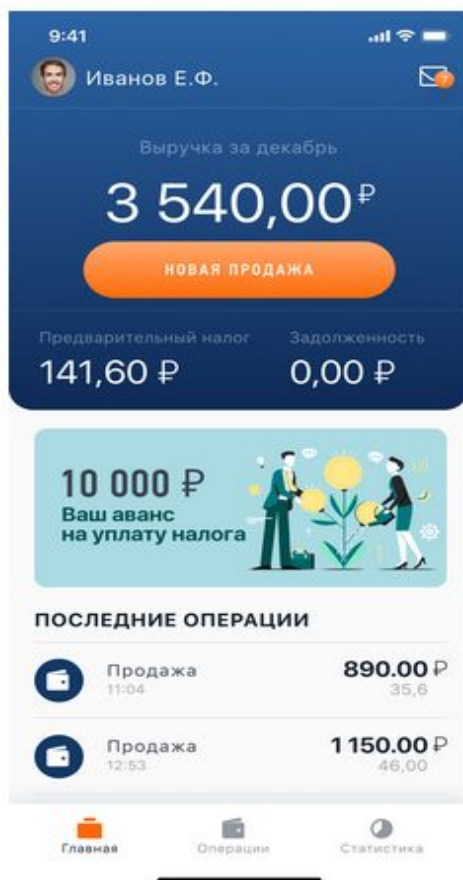

В приложении есть все важные цифры, отчеты и уведомления.

Можно посмотреть все выставленные чеки за любой период. Также там отображаются предварительно начисленные суммы налога – за ними можно следить в течение месяца.

Когда налог будет начислен, в приложении появится напоминание о сроке уплаты. Если не заплатить налог до 25 числа следующего месяца, он превратится в задолженность. Об этом тоже появится уведомление в приложении. После срока уплаты оплачивать налог придется уже с учетом пени.

Возможность платить налог с карты или по квитанции

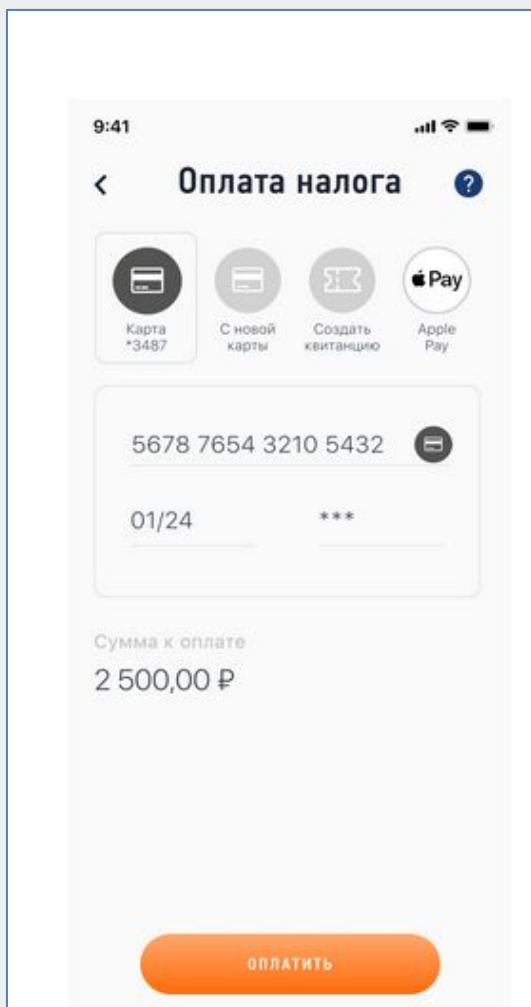

Карту можно отсканировать и привязать для быстрой оплаты.

Платить налог можно частями или всю сумму сразу. Главное, чтобы начисленная сумма была уплачена не позднее 25 числа следующего месяца.

В приложении есть возможность привязки банковской карты для быстрой и удобной оплаты. Если хотите платить по квитанции, сформируйте платежный документ, перешлите его куда удобно или сохраните, чтобы заплатить позже.

Возможность подтвердить доходы и регистрацию

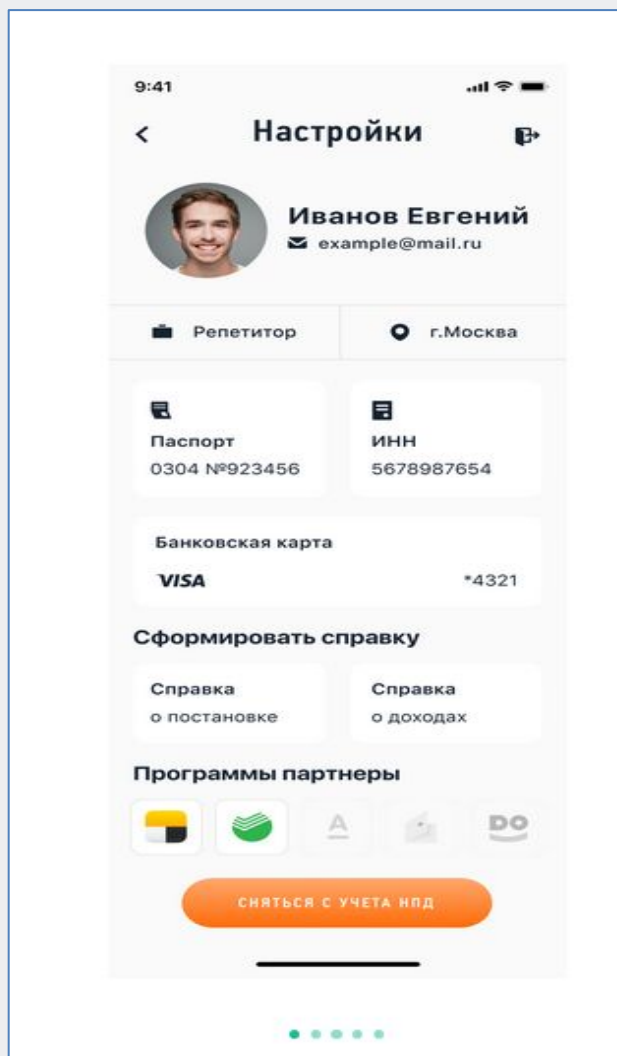

Справки формируются в приложении.

Плательщики налога на профессиональный доход могут подтвердить свои доходы при получении кредита или оформлении пособий.

В приложении формируются две справки : о регистрации в качестве самозанятого и доходах за любой период.

Справку можно отправить на электронную почту – в ту организацию, которая попросила предоставить такой документ. Кроме справки о постановке на учет регистрацию можно также проверить в специальном сервисе. Расскажите клиентам о такой возможности: это важно для них при заключении договоров.

Преимущества НПД



НЕТ ОТЧЕТОВ И ДЕКЛАРАЦИЙ

Декларацию представлять не нужно. Учет доходов ведется автоматически в мобильном приложении.



ЧЕК ФОРМИРУЕТСЯ В ПРИЛОЖЕНИИ

Не надо покупать ККТ. Чек можно сформировать в мобильном приложении «Мой налог».



МОЖНО НЕ ПЛАТИТЬ СТРАХОВЫЕ ВЗНОСЫ

Нет обязанности уплачивать фиксированные взносы на пенсионное и медицинское страхование.



ЛЕГАЛЬНАЯ РАБОТА БЕЗ СТАТУСА ИП

Можно работать без регистрации в качестве ИП. Доход подтверждается справкой из приложения.



ПРЕДОСТАВЛЯЕТСЯ НАЛОГОВЫЙ ВЫЧЕТ

Сумма вычета — 10 000 рублей. Ставка 4% уменьшается до 3%, ставка 6% уменьшается до 4%. Расчет автоматический.



НЕ НУЖНО СЧИТАТЬ НАЛОГ К УПЛАТЕ

Налог начисляется автоматически в приложении. Уплата — не позднее 25 числа следующего месяца.



ВЫГОДНЫЕ НАЛОГОВЫЕ СТАВКИ

4% — с доходов от физлиц.
6% — с доходов от юрлиц и ИП.
Других обязательных платежей нет.



ПРОСТАЯ РЕГИСТРАЦИЯ ЧЕРЕЗ ИНТЕРНЕТ

Регистрация без визита в инспекцию: в мобильном приложении, на сайте ФНС России или через банк.



СОВМЕЩЕНИЕ С РАБОТОЙ ПО ТРУДОВОМУ ДОГОВОРУ

Зарплата не учитывается при расчете налога. Трудовой стаж по месту работы не прерывается.