

ИЗДАТЕЛЬСТВО

ЛБРИС®

представляет

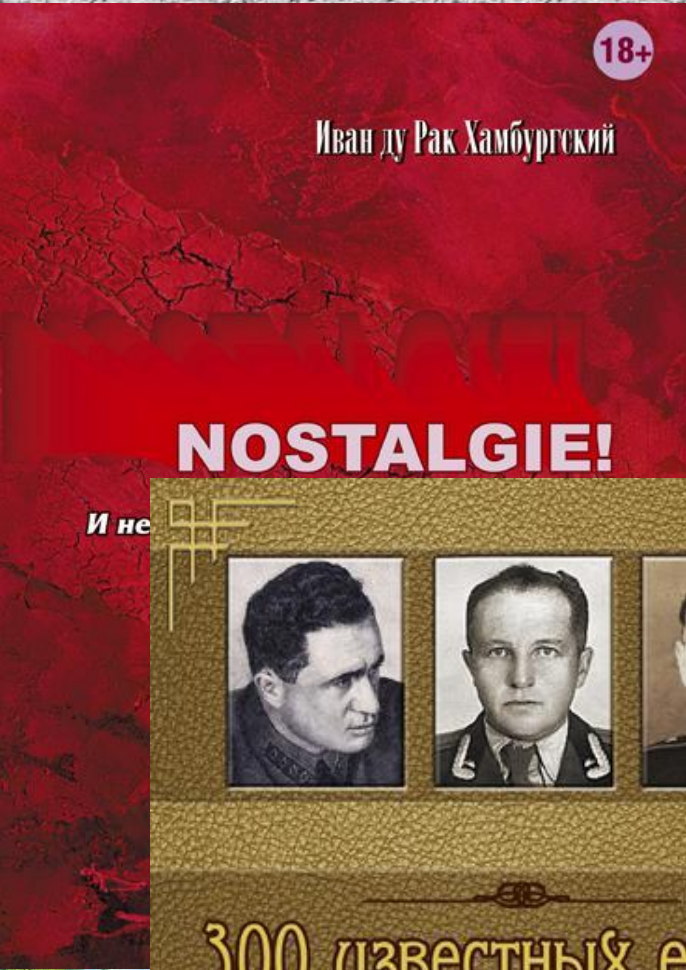

Ариэль

Струны души
или

АРИЭЛЬ FOREVER



60-e – 70-e

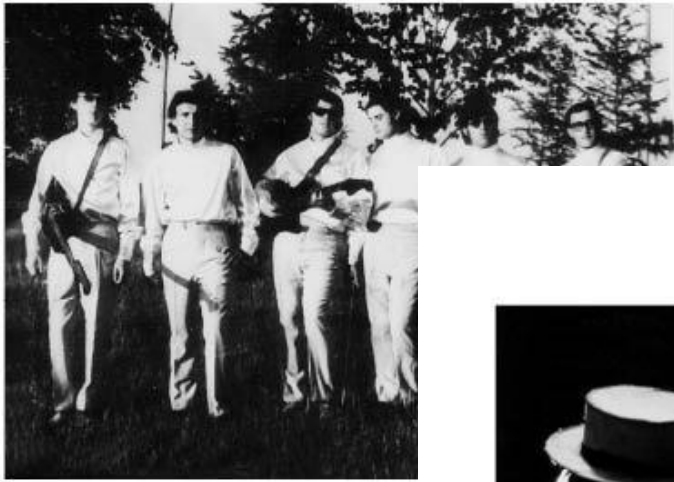

80-e



90-e – 2000-e



Южный Урал. Тыловая вахта памяти

В.Д. Павленко
Г.К. Павленко

**ЧЕРЕЗ ГОРНИЛО ВОЙНЫ
К ПОБЕДЕ**

1941-1945

Челябинск
2020

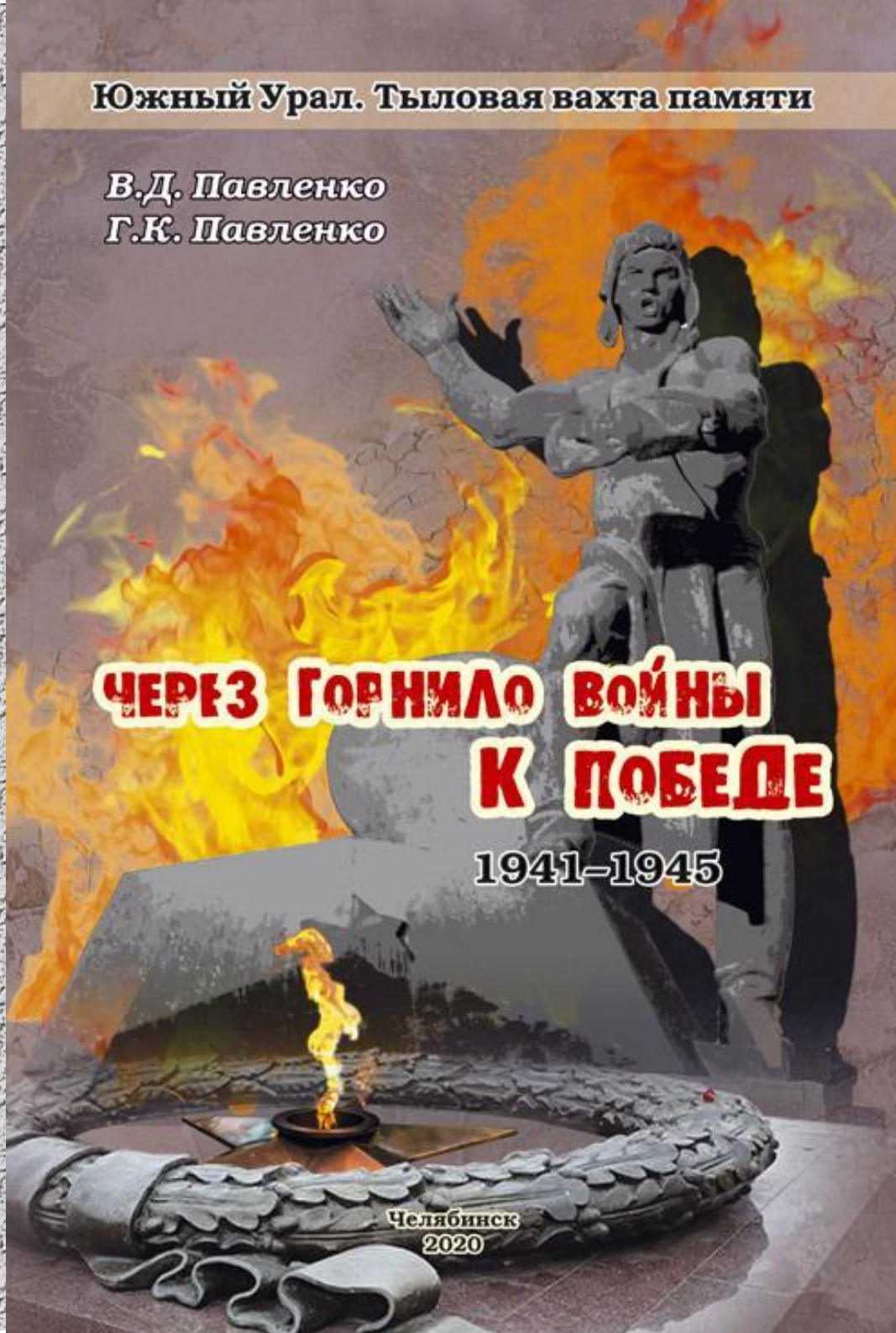

партизанский отряд соединился
ва назначили командиром оруди
ну закончил под Кенигсбергом¹⁵

Сергей Андреевич Злодеев и
на металлургическом заводе. В
мни. Война его застала в действ
Моторизованный враг пресле
став которого входило отделени
В результате трехчасового нера
рого решили пробираться маль
фашистский лагерь, пытался б
Польше. Последний побег оказа
жители помогли ему установить
пой партизан, которая вскоре пе
ко десятков бойцов. Все они был

«... Я клянусь за сожженны
наших жен и детей, отцов и м
моим народом жестоко отомс
ред чем, всегда и везде смело
чтожать немецких оккупанто

Я клянусь всеми путями и с
мни, повсеместно уничтожать
ствовать скорейшему и оконча

Я клянусь, что скорее погиб
себя, свою семью и белорусск



Принятие



Пар

17

другими детьми, ходили побир
фашистами. Пятнадцатилетн
нике. И по ночам у фашистов
боеприпасы, горели склады. Оз
занского отряда, да так и оста
войска освободили ржевские т

З. Н. Ахлюстина, уроженка
в начале войны добровольцем
менов и О. С. Голиковой ш
и была направлена в феврал
партизанского движения. Б
«Мститель» Д. И. Медведева, «
Ее грудь украсили награды: о
дали I и II степени «Партизан
«За отвагу», «За боевые засл
Отечественной войне»¹⁷.

Южноуральцы в составе п
одно общее дело, заставлявш
ем тылу больше вооруженных
страх на врагов и вселяли в н
жение «тотальной войной».

Бойцы из Челябинской 85-й
партизанских отрядах, но и на

Огненный рубеж фронта и тыла



Эвакуация промышленного оборуд
из Ленинграда, 1941 г.

телей областного центра. Уже в
организованы эвакуопункты. Че
более полумиллиона человек. Н
питьевой водой. Выдержать не
эвакуопункта было невозможно.
их сменилось шесть.

Восстановление эвакуиров
темпами. Всего в область приф
Челябинск – 70, на площадку М
лось в станкостроительный за
делен на два завода: № 78 и №
куированным оборудованием:
сон и Сумы, Златоустовский м
ровска. В Челябинске эвакуиро
числе трубопрокатному (ЧТПЗ
ряда других: инструментально
оперы и балета, – московский

На базе завода ЧТЗ, благода
скому из Ленинграда, дизель-мо
рию» из Москвы, – возникло пре
дом». Ленинградский Кировский,
водственный стаж» почти полтор
только начинал свою трудовую д

42

водство в течение 1942 г., – это
прежде всего повесть о невероят-

43



Эвакуирован

нечное производство Московско
прибывшему эвакуированному
шено строительство ТЭЦ, Автома
кать завод № 541, организованны
из Тулы, Калинин, Луганска и П
сударственного педагогическог
ванных были созданы электроме
ительные заводы, в Миассе – авт
в Чебаркуле – металлургический
вода «Электросталь», который ст
промышленности. Осенью 1941
приятней. Среди них – Горловски
роткие сроки здесь наладили пр
ров, насосов и многих других м
тым прибыли ламповый завод,
№ 13, Государственный комитет
вельевский и Мариупольский гр

На базе завода ЧТЗ, благода
скому из Ленинграда, дизель-мо
рию» из Москвы, – возникло пре
дом». Ленинградский Кировский,
водственный стаж» почти полтор
только начинал свою трудовую д

44

Все для фронта!

Огненный рубеж фронта и тыла



Работницы Уральского автозавода (Миасс)
Е. Копылова, Н. Бобина, А. Гордеева
за сборкой поршней мотора, 1944 г.

производство в цехах ЧТЗ предстояло в течение полутора месяцев. Тысячи станков, печей, молотов, ванн нужно было разместить по строго продуманной технологии, и не в чистом поле, а на действующем заводе. В ноябре 1941 г. собрали первые дизель-моторы В-2 из заделов, привезенных из Харькова, а в декабре из деталей, изготовленных уже в цехах Танкограда. ГКО требовал скорейшего освоения производства. Нарком танковой промышленности В. А. Малышев требовал от начальника моторного производства Я. И. Невежского:

– Дайте мотор! Вы должны обеспечить моторами себя, завод Максарева, и сормовичей, и сибиряков. Речь идет о сорока-пятидесяти дизелях в сутки. Мы, несомненно, наладим производство В-2 и в Свердловске, будем строить еще один моторный завод в Сибири. Но пока вы одни²².

Половое конструкторское бюро по дизелям было «молодым». Плавному

приятие, выпускавшее
самые мощные в мире
моторы для танков В-2.
Враг был еще далеко от
Харькова, а руководство
завода 7 июля 1941 г. по
лучило приказ наркома
о предстоящей эвакуаци
и в Челябинск. В кон
це июля сюда приехали
специалисты, чтобы опре
делиться с местом рас
положения цехов.

Пала Полтава. Враг
рвался к Харькову. 15
сентября был отдан при
каз об эвакуации. На за
воде снимали станки и
одновременно продол
жали работать. 18 се
нтября, поздно ночью,
когда смолкли звуки оче
редной воздушной трево
ги, со станции возле за
вода ушел на восток пер
вый эшелон с людьми и
оборудованием, а затем
еще 25, и еще, еще... 18
октября, за семь дней до
захвата города врагом,
ушел последний эшелон.

Пусть моторное
производство в цехах ЧТЗ предстояло в течение полутора месяцев. Тысячи станков, печей, молотов, ванн нужно было разместить по строго продуманной технологии, и не в чистом поле, а на действующем заводе. В ноябре 1941 г. собрали первые дизель-моторы В-2 из заделов, привезенных из Харькова, а в декабре из деталей, изготовленных уже в цехах Танкограда. ГКО требовал скорейшего освоения производства. Нарком танковой промышленности В. А. Малышев требовал от начальника моторного производства Я. И. Невежского:

– Дайте мотор! Вы должны обеспечить моторами себя, завод Максарева, и сормовичей, и сибиряков. Речь идет о сорока-пятидесяти дизелях в сутки. Мы, несомненно, наладим производство В-2 и в Свердловске, будем строить еще один моторный завод в Сибири. Но пока вы одни²².

Половое конструкторское бюро по дизелям было «молодым». Плавному

44



«Вахта подвига — фронт 1941 - 1945»

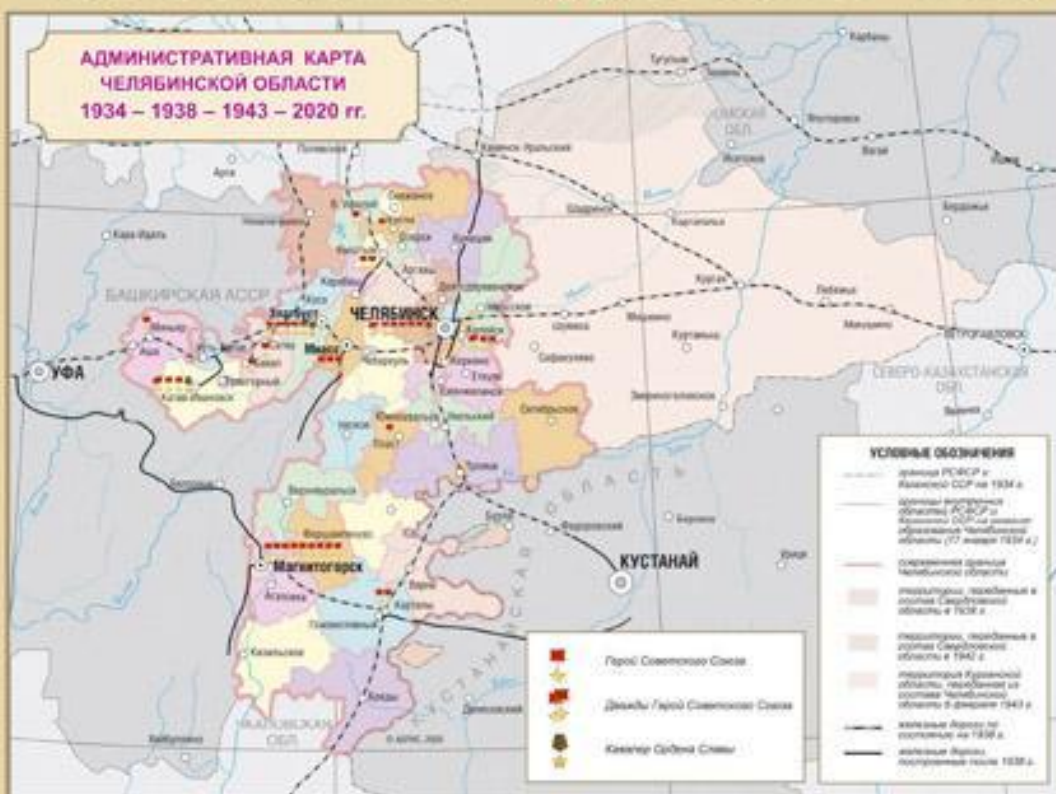

780 воспитанников системы Государственных трудовых резервов СССР, воевавших на фронтах Великой Отечественной войны, были удостоены звания «Герой Советского Союза», 39 Героев — из Челябинской области.

При этом К. А. Евстигнееву (школа ФЗУ при Челябинском тракторном заводе, г. Челябинск) и С. В. Хитрякову (сормовский завод № 3, г. Копейск) звание «Герой Советского Союза» присвоено ДВАЖДЫ!

Первые звания Героев Советского Союза челябинские «профтехы» получили еще в довоенном 1940 году за подвиги в противостоянии с Финляндией, развязавшей так называемую «зимнюю войну» с Советским Союзом:

— 15 января 1940 года выпускник 1936 года школы ФЗУ при Бакальском рудоуправлении г. Бакалы, 25-летний артиллерист Лавтев Григорий Михайлович, проважший без вести в июле 1942 года,

— 21 марта 1940 года выпускник школы ФЗУ при Златоустовском машиностроительном заводе имени В.И. Ленина г. Златоуста, 24-летний танкист Плотников Александр Григорьевич, погибший 25 июля 1942 года в бою,

— 7 апреля 1940 года выпускник Миньярской школы ФЗУ 1928 года, а затем — Оренбургской школы военных летчиков, 29-летний Зеленцов Валентр Владимирович.

Самый молодой из Героев — 33-летний гвардейский кавалерист, командир сабельного эскадрона Касим Леонид Александрович, выпускник школы ФЗУ г. Кыштыма 1923 года.

Десять Героев Советского Союза пали смертью храбрых во время Великой Отечественной войны. Их средний возраст — 24 года и 7 месяцев.

Среди них: 29-летний десантник Герой Советского Союза гвардеец-командир танкового батальона Семён Васильевич Лоуринков и два самых юных Героев Советского Союза — 19-летние Гвардии младший сержант, наводчик противотанкового ружья Николай Александрович Худяков (ставший Героем Советского Союза в 18 лет!) и гвардеец-летчик Тарасенко Иван Иванович.

Почетными кавалерами одной из самых почетных наград — «судетского» ордена Славы стали три: сержант, командир орудия Жиров Николай Федорович (школа ФЗУ, г. Катав-Ивановск), младший сержант, наводчик орудия Мельников Алексей Лаурентьевич (Ремесленное училище № 2 при Челябинском тракторном заводе, г. Челябинск), рядовой, разведчик-наблюдатель саубинного артиллерийского полка Писелов Петр Иванович (школа ФЗУ при Златоустовском машиностроительном заводе имени В.И. Ленина г. Златоуст).

Средний возраст почетных кавалеров ордена Славы — 20 лет и три месяца!

Челябинская область

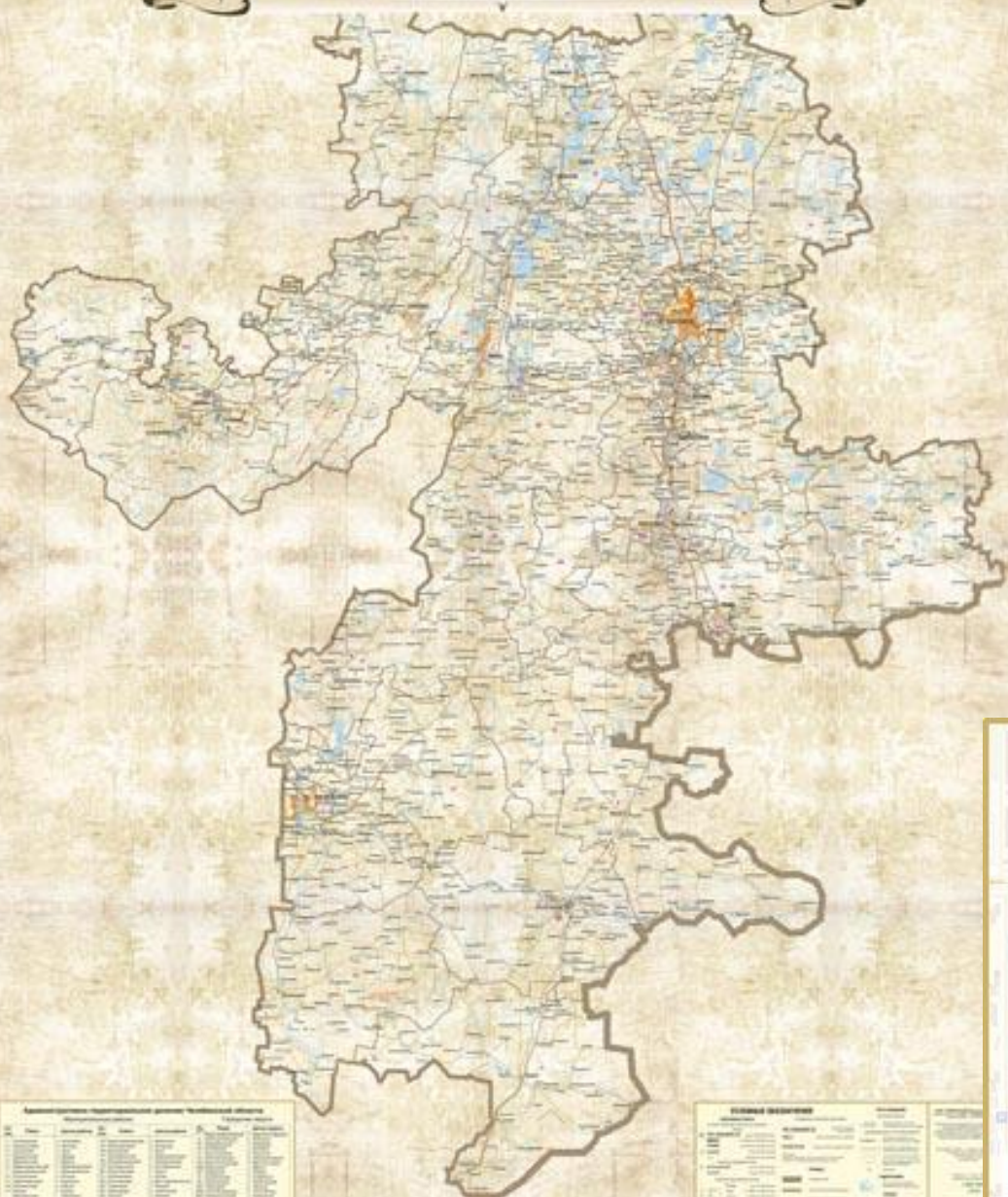

Вам ссоры темные и опасные?
Вам депутаты и глава района стоют решениями ЖКХ?
У Вас есть мысли как улучшить жизнь нашего округа?
Запомните! Вы не Калининский район!

Мы - 11 округ!

Мы в силах Взять в свои руки судьбу 11 округа!
никто кроме нас!

Inst: gorden174

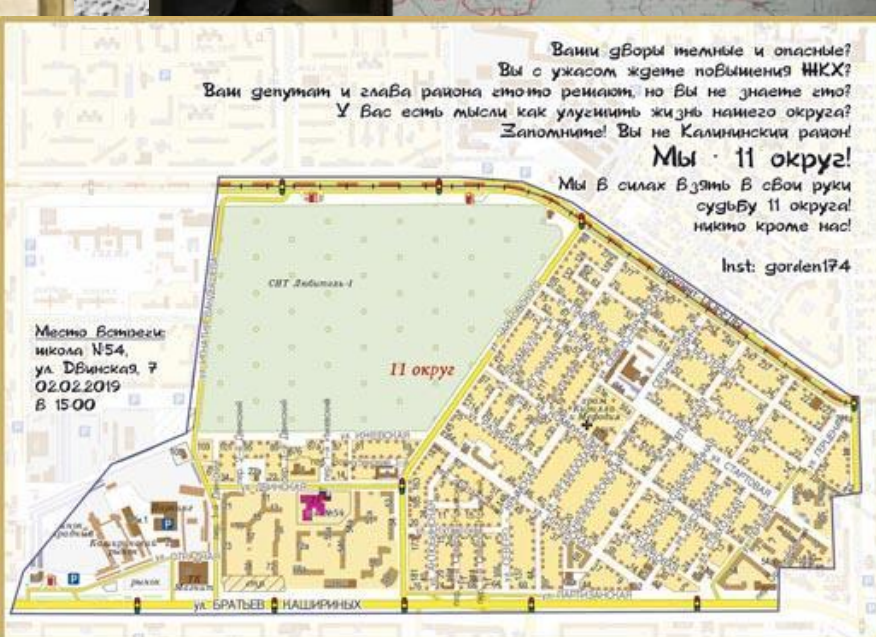

Место Встречи
Ивана №54,
ул. ДВинская, 7
02.02.2019
в 15:00

11 округ

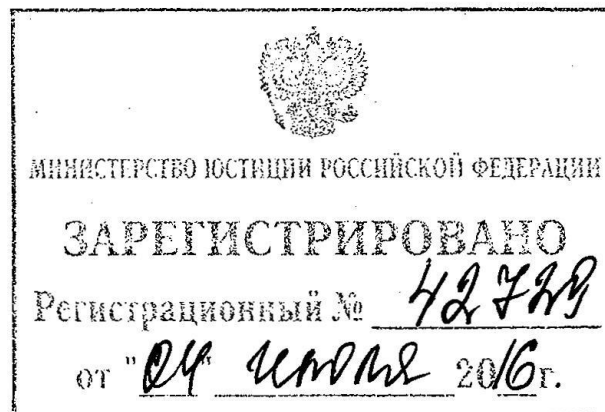

**МИНИСТЕРСТВО ОБРАЗОВАНИЯ И НАУКИ
РОССИЙСКОЙ ФЕДЕРАЦИИ
(МИНОБРНАУКИ РОССИИ)**

П Р И К А З

« 9 » июля 2016 г.

№ 699

Об утверждении перечня организаций, осуществляющих выпуск учебных пособий, которые допускаются к использованию при реализации имеющих государственную аккредитацию образовательных программ начального общего, основного общего, среднего общего образования

В соответствии с частью 8 статьи 18 Федерального закона от 29 декабря 2012 г. № 273-ФЗ «Об образовании в Российской Федерации» (Собрание законодательства Российской Федерации, 2012, № 53, ст. 7598; 2013, № 19, ст. 2326;



МКУ Управление образования и молодежной политики
Златоустовского городского округа
МАУ «Центр методического и хозяйственного обеспечения»

Я - Златоустовец

Рабочая тетрадь
для детей дошкольного возраста
5-7 лет





МКУ Управление образования и молодежной политики
Златоустовского городского округа
МАУ «Центр методического и хозяйственного обеспечения»



МКУ Управление образования и молодежной политики
Златоустовского городского округа
МАУ «Центр методического и хозяйственного обеспечения»

Я - Златоустовец

Рабочая тетрадь
6 класс



МКУ Управление образования и молодежной политики
Златоустовского городского округа
МАУ «Центр методического и хозяйственного обеспечения»



МКУ Управление образования и молодежной политики
Златоустовского городского округа
МАУ «Центр методического и хозяйственного обеспечения»

Я - Златоустовец

Рабочая тетрадь
5 класс



Златоуст

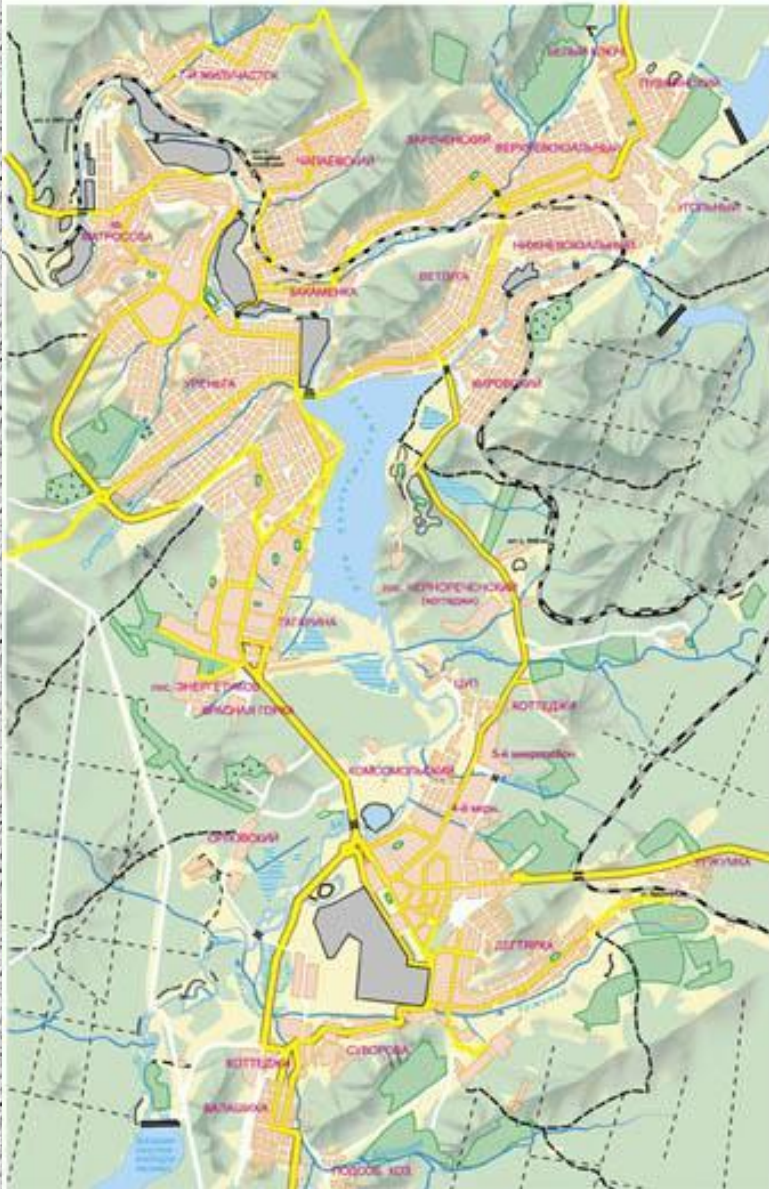

40

Продолжите предложение: в рельефе Златоустовского Урала

Рассмотрите рисунок хребтов Златоустовского городского округа. Обратите внимание, в каком направлении вытянулись хребты? Обратите внимание на направление стока на северо-запад; на северо-восток. Обозначьте маршрут путешествия, обозначив его на карте.

Используя карту, определите соответствие –

г. Д. Давыдов	1155 м
г. Д. Давыдов	1178 м
г. Д. Давыдов	1041 м
г. Д. Давыдов	853 м
г. Д. Давыдов	843 м

Продолжите предложение: в рельефе Златоуста

Самая высокая точка Златоустовского городского округа находится на хребте:

г. Д. Давыдов



15

Златоуст на карте мира.



Задание 5. Ответь на вопрос.

С учетом масштаба, сколько километров необходимо проехать туристу от Златоуста до Челябинска и от Златоуста до



5

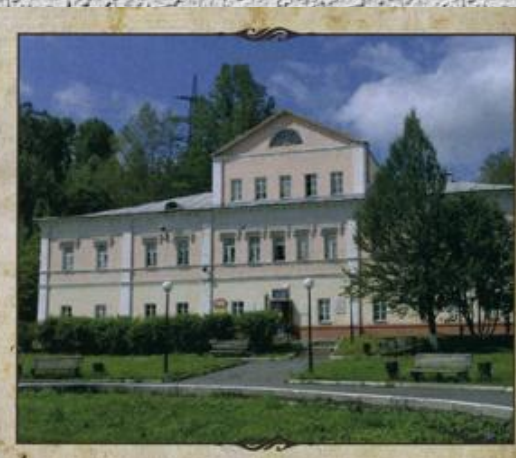

ПОЗНАЙ СВОЙ КРАЙ

Е. В. Григорьева
Н. Н. Титаренко

ПРИРОДА ЮЖНОГО УРАЛА

3-4
КЛАССЫ

Бочая тетрадь
к учебному пособию
«Природа Южного Урала»

АБРИС
2017

СЕНТЯБРЬ
ОКТАБРЬ
НОЯБРЬ
ДЕКАБРЬ
ЯНВАРЬ
ФЕВРАЛЬ
МАРТ
АПРЕЛЬ
МАЙ
ИЮНЬ
ИЮЛЬ
АВГУСТ
СЕНТЯБРЬ

НЕВНИК

НАБЛЮДЕНИЙ
УРАЛЬСКОЙ ПРИРОДОЙ

3-4
КЛАСС

ПОЗНАЙ СВОЙ КРАЙ

Е. В. Григорьева

ПРИРОДА ЮЖНОГО УРАЛА

Методическое пособие по краеведению в начальной школе

**МЕТОДИЧЕСКОЕ ПОСОБИЕ
для учителя**

АБРИС
2014

ПРИРОДА ЮЖНОГО УРАЛА

3-4
КЛАССЫ

Учебное пособие +CD –
приложение к учебнику
«Окружающий мир»



ПРИРОДА ЮЖНОГО УРАЛА

Электронное приложение
к учебному пособию

© Фотографии из серии
«Краеведение + CD», «АБРИС», 2019

ПОЗНАЙ СВОЙ КРАЙ

Е.В. Григорьева



ПРИРОДА ЮЖНОГО УРАЛА

2-4
классы

Книга для чтения
по краеведению

УБРИС
2020

ПОЗНАЙ СВОЙ КРАЙ



Титаренко Н. Н.,
Шитякова Н. П.,
Личидова А. Ю.

ИНТЕЛЛЕКТУАЛЬНЫЙ МАРАФОН
*краеведческой, экономической
и здоровьесберегающей
направленности*

1-4
классы

ПОЗНАЙ СВОЙ КРАЙ

Русское географическое общество
Челябинское региональное отделение

ЧЕЛЯБИНСКАЯ ОБЛАСТЬ



АТЛАС

ГЕОГРАФИЯ РОДНОГО КРАЯ

ИЗДАТЕЛЬСТВО
«АБРИС»
2019

ПОЗНАЙ СВОЙ КРАЙ

ЧЕЛЯБИНСКАЯ ОБЛАСТЬ

КОНТУРНЫЕ КАРТЫ по географии

к атласу «ГЕОГРАФИЯ РОДНОГО КРАЯ»
под ред. Н. С. Рассказовой

ИЗДАТЕЛЬСТВО
«АБРИС»
2019

ПОЗНАЙ СВОЙ КРАЙ

Русское географическое общество
Челябинское региональное отделение

ЧЕЛЯБИНСКАЯ ОБЛАСТЬ

АТЛАС

ГЕОГРАФИЯ РОДНОГО КРАЯ

ИЗДАТЕЛЬСТВО
АБРИС
2019

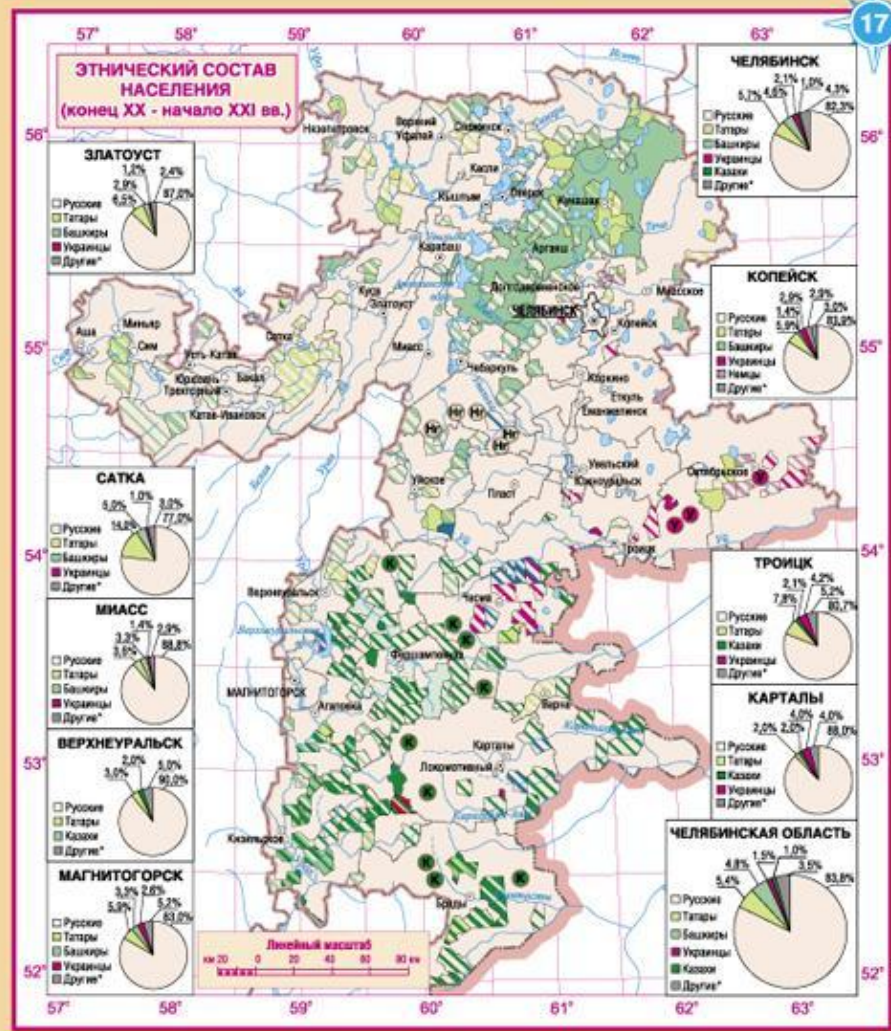

ИНДОВЕОПЕЙСКАЯ СЕМЬЯ ЯЗЫКОВ:

- Славянская группа:**
- русские
 - украинцы
 - белорусы
- Германская группа:**
- немцы

АЛТАЙСКАЯ СЕМЬЯ ЯЗЫКОВ:

- Тюркская группа:**
- татары
 - нагайбаки
 - башкиры
 - казахи

УРАЛЬСКАЯ СЕМЬЯ ЯЗЫКОВ:

- Финно-Угорская группа:**
- мордва
- Этнически смешанные территории

*Другие - этнические группы, численность которых менее 1% (мордва, чувашки, армяне...)

20 ОРЕНБУРСКАЯ ГУБЕРНИЯ В НАЧАЛЕ - СЕРЕДИНЕ XIX в.

18 ЭКСПЕДИЦИИ АКАДЕМИИ НАУК ПО ИЗУЧЕНИЮ УРАЛА (1770 г.)

16 «ОРЕНБУРСКИЙ ПРОЕКТ»: ЭКСПЕДИЦИИ НА ЮЖНЫЙ УРАЛ (1736-1746 гг.)

17 ОРЕНБУРСКАЯ ГУБЕРНИЯ (сердце XVIII в.)

19 ВОССТАНИЕ ПОД ПРЕДВОДИТЕЛЬСТВОМ Е. ПУТАНЕВА (1773-1775 гг.)

21 НОВОУРАЛЬСКИЙ РАЙОН

12 НАЧАЛО РУССКОЙ КОЛОНИЗАЦИИ УРАЛА (XV в.)

Условные обозначения:

- народы Урала и прилегающих территорий
- пути колонизации на Урал в XV-XVI вв.
- границы московских владений на Урал в конце XV в.
- русские поселения
- татарские поселения
- металлургические комплексы на Южном Урале: 1. медный Тургайский и медно-железный Лужай-Бек в республике Башкортостан; 2. оловянный медно-железный у.п. Липовый (Троицкий район); 3. медно-оловянный медно-железный комплекс (Первоуральский район)
- городища в XV в.

13 ПОХОД ЕРМАКА В СИБИРЬ (1582 г.)

Условные обозначения:

- владения Строгановых
- маршрут дружины Ермака до впадения Строгановых на Кама
- путь дружины Ермака в Сибирь
- Талицкий колодезь через горы
- граница сибирских народов
- места сражений
- места гибели Ермака
- основные даты (по версии И. Г. Ордынского)
- приграничные границы Великого княжества Московского, Сибирского ханства и Ногайской Орды

ЕРМАК ТИМОФЕЕВИЧ (около 1532 и 1540-1585 или 1584)
Казанский атаман, при поддержке местных племён Строгановых завоеватель Сибирского ханства

17 ОРЕНБУРСКАЯ ГУБЕРНИЯ (сердце XVIII в.)

19 ВОССТАНИЕ ПОД ПРЕДВОДИТЕЛЬСТВОМ Е. ПУТАНЕВА (1773-1775 гг.)

21 НОВОУРАЛЬСКИЙ РАЙОН

Условные обозначения:

- города основанные в начале XVIII в.
- города основанные в середине XVIII в.
- города основанные в начале XIX в.
- города основанные в середине XIX в.
- города основанные в конце XIX в.
- города основанные в начале XX в.
- города основанные в середине XX в.
- города основанные в конце XX в.
- города основанные в начале XXI в.
- города основанные в середине XXI в.
- города основанные в конце XXI в.
- города основанные в начале XXII в.
- города основанные в середине XXII в.
- города основанные в конце XXII в.
- города основанные в начале XXIII в.
- города основанные в середине XXIII в.
- города основанные в конце XXIII в.
- города основанные в начале XXIV в.
- города основанные в середине XXIV в.
- города основанные в конце XXIV в.
- города основанные в начале XXV в.
- города основанные в середине XXV в.
- города основанные в конце XXV в.
- города основанные в начале XXVI в.
- города основанные в середине XXVI в.
- города основанные в конце XXVI в.
- города основанные в начале XXVII в.
- города основанные в середине XXVII в.
- города основанные в конце XXVII в.
- города основанные в начале XXVIII в.
- города основанные в середине XXVIII в.
- города основанные в конце XXVIII в.
- города основанные в начале XXIX в.
- города основанные в середине XXIX в.
- города основанные в конце XXIX в.
- города основанные в начале XXX в.
- города основанные в середине XXX в.
- города основанные в конце XXX в.
- города основанные в начале XXXI в.
- города основанные в середине XXXI в.
- города основанные в конце XXXI в.
- города основанные в начале XXXII в.
- города основанные в середине XXXII в.
- города основанные в конце XXXII в.
- города основанные в начале XXXIII в.
- города основанные в середине XXXIII в.
- города основанные в конце XXXIII в.
- города основанные в начале XXXIV в.
- города основанные в середине XXXIV в.
- города основанные в конце XXXIV в.
- города основанные в начале XXXV в.
- города основанные в середине XXXV в.
- города основанные в конце XXXV в.
- города основанные в начале XXXVI в.
- города основанные в середине XXXVI в.
- города основанные в конце XXXVI в.
- города основанные в начале XXXVII в.
- города основанные в середине XXXVII в.
- города основанные в конце XXXVII в.
- города основанные в начале XXXVIII в.
- города основанные в середине XXXVIII в.
- города основанные в конце XXXVIII в.
- города основанные в начале XXXIX в.
- города основанные в середине XXXIX в.
- города основанные в конце XXXIX в.
- города основанные в начале XL в.
- города основанные в середине XL в.
- города основанные в конце XL в.
- города основанные в начале XLI в.
- города основанные в середине XLI в.
- города основанные в конце XLI в.
- города основанные в начале XLII в.
- города основанные в середине XLII в.
- города основанные в конце XLII в.
- города основанные в начале XLIII в.
- города основанные в середине XLIII в.
- города основанные в конце XLIII в.
- города основанные в начале XLIV в.
- города основанные в середине XLIV в.
- города основанные в конце XLIV в.
- города основанные в начале XLV в.
- города основанные в середине XLV в.
- города основанные в конце XLV в.
- города основанные в начале XLVI в.
- города основанные в середине XLVI в.
- города основанные в конце XLVI в.
- города основанные в начале XLVII в.
- города основанные в середине XLVII в.
- города основанные в конце XLVII в.
- города основанные в начале XLVIII в.
- города основанные в середине XLVIII в.
- города основанные в конце XLVIII в.
- города основанные в начале XLIX в.
- города основанные в середине XLIX в.
- города основанные в конце XLIX в.
- города основанные в начале L в.
- города основанные в середине L в.
- города основанные в конце L в.

МА R E G L A C I A L

ПОЗНАЙ СВОЙ КРАЙ

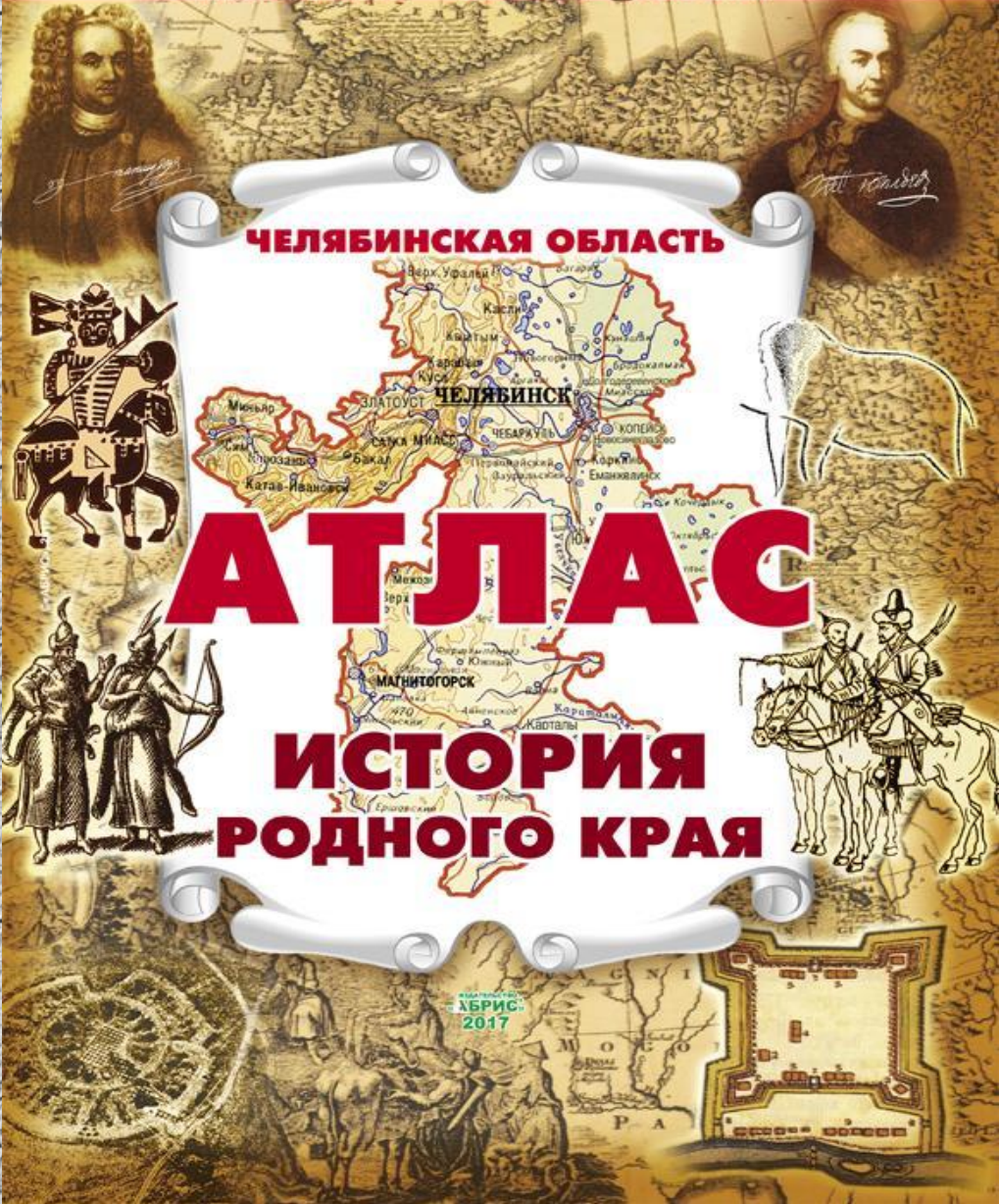

ЧЕЛЯБИНСКАЯ ОБЛАСТЬ

АТЛАС

ИСТОРИЯ
РОДНОГО КРАЯ

ИЗДАТЕЛЬСТВО
«ЛБРИС»
2017

МА R E G L A C I A L

ПОЗНАЙ СВОЙ КРАЙ



ЧЕЛЯБИНСКАЯ
ОБЛАСТЬ

5-9
классы

КОНТУРНЫЕ КАРТЫ
ПО ИСТОРИИ

к атласу «ИСТОРИЯ РОДНОГО КРАЯ»

ИЗДАТЕЛЬСТВО
«ЛБРИС»
2020

ИЗДАТЕЛЬСТВО
АБРИС®

Челябинск, пр. Ленина, 15
775-00-91, 775-54-36
e-mail: director@abris-map.ru