



Чат-бот Дежурный Доктор

Консультант с искусственным интеллектом 24/7

Москва, 2019 г.

Проблема пациента

Дефицит врачей первичного звена в 2017 г. составил: 21,2% – 19,6 тыс

Не у кого спросить:

С чем связаны
симптомы?

Какие
обследования
пройти?

Где дешевле найти
профильных
специалистов?



Какие лекарства
сейчас
используются?

Как быстро найти
препараты по лучшей
цене?

Где достать нужные
медицинские
товары?

Чат-бот с искусственным интеллектом

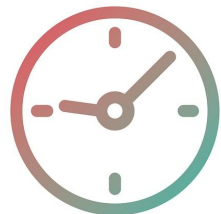
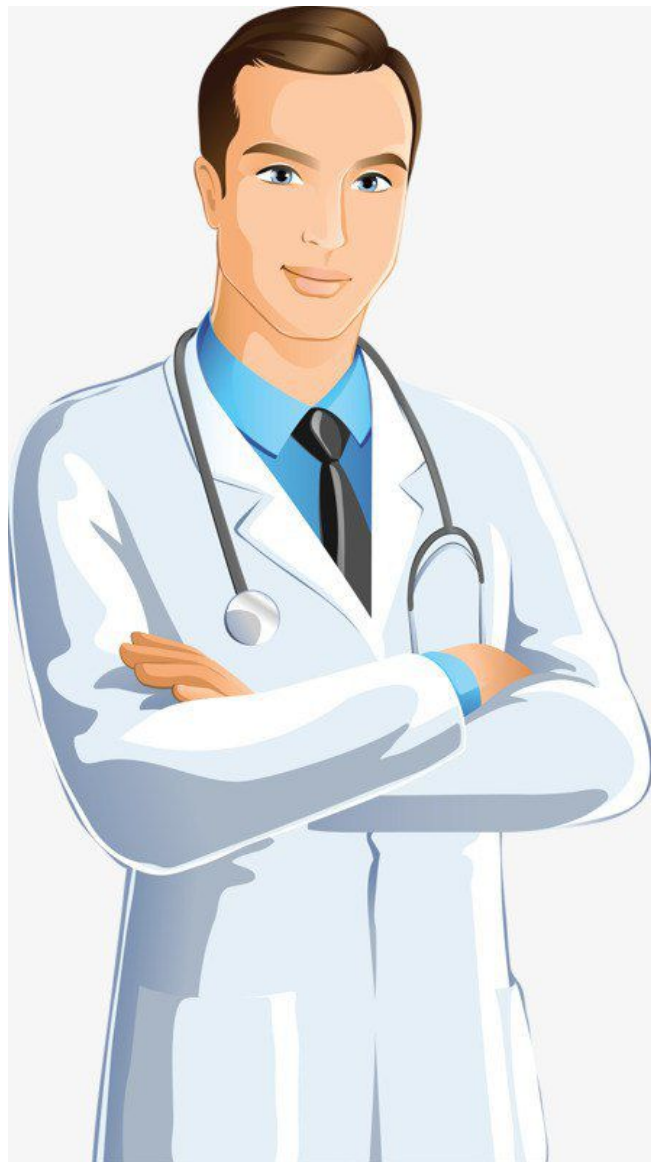

Всегда на связи!



Проводит интервью и уточняет симптомы, берет контакт



Информирует пациентов о возможных методах лечения, лекарствах и товарах.



Делает персонализированные рассылки и динамический ремаркетинг в рекламных сетях для увеличения продаж

Как это работает

Встраиваем чат-бот в сайт заказчика подключаем к мессенджерам
В СОЦИАЛЬНЫХ СЕТЯХ

создаем навыки для
ГОЛОСОВЫХ ПОМОЩНИКОВ

полклиника
Арсмедика Работаем вместе для вашего здоровья! **INVITRO** медицинские анализы

о нас филиалы направления специалисты программы акции цены +7 (4012) 777-057 запись на приём

ПЕДИАТРИЯ

Работает педиатрическое направление. Прием ведут квалифицированные детские врачи-специалисты

Чат-бот Дежурный доктор
невролог и ортопед

Есть боли в области шеи?
боли в шее и шейном отделе позвоночника

Болит сильно? **боль умеренная**

Опишите характер болевых ощущений. **боль тянущая**

А руки болят? **иррадиация в лопатку**

Беспокоят головные боли? **боли в затылке**

С чем связывает появление симптомов? **связываю с возрастом**

Когда возникли первые симптомы?
несколько дней неделя месяцев
около года несколько лет с детства

Научно-практическая
Молочная железа и гинекологические заболевания в практике врача. Проблемы и решения
15 марта 2019 года

← Дежурный доктор ...

Ссылка на вопросы, вы соглашаетесь с условиями пользовательского соглашения
<https://webbot.docai.ru/payment/legal>

↗ webbot.docai.ru
Ссылка

Дежурный доктор 17:41
Здравствуйте, меня зовут Юрий Владимирович.

Дежурный доктор 17:41
Уже 3807 человек прошли опрос и получили рекомендации. 2394 пациентам я подобрал клиники с нужными услугами и опытными врачами.

Дежурный доктор 17:41
Давайте начнем!

Дежурный доктор 17:41
Как к Вам можно обращаться?

Ваше сообщение



Яндекс.Алиса

Измеримая польза бота:

Статистика сайта www.webbot.docai.ru

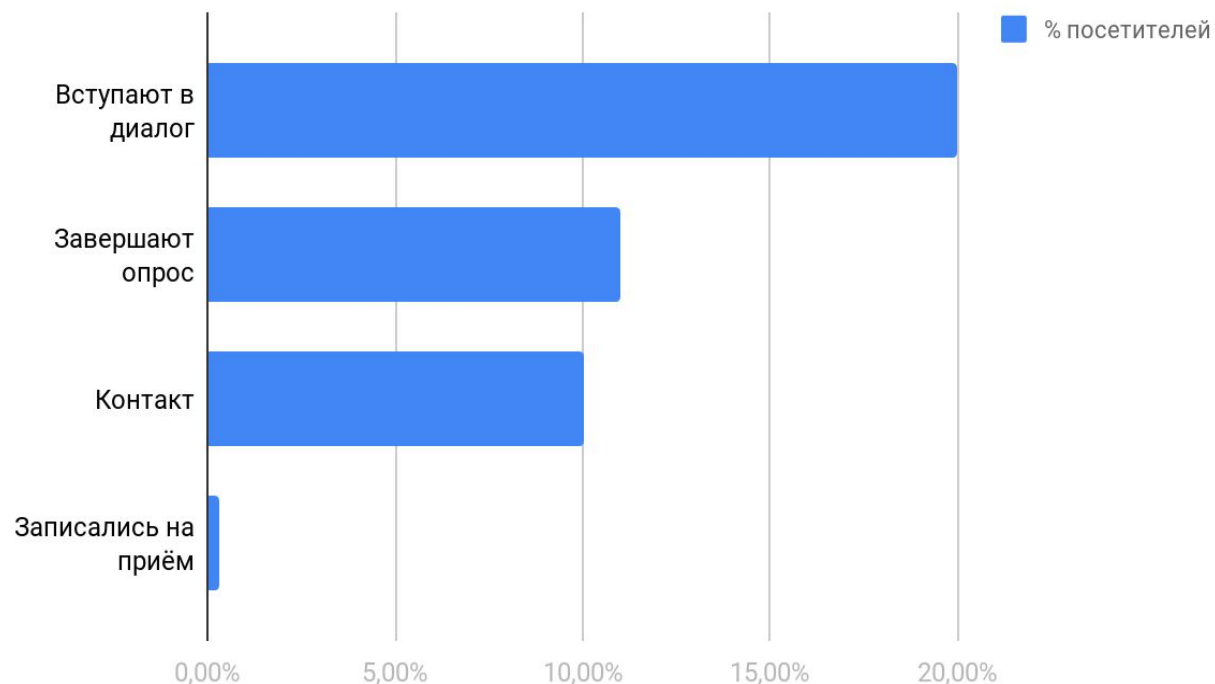

- Повышает вовлеченность посетителей сайта.
- Справочная информация в обмен на контакт (Push, Email, SMS).
- Нейронная сеть определяет, какие назначения с высокой вероятностью сделал или сделает врач.
- Персонализирует рассылки и динамический ремаркетинг в рекламных сетях.
- Записывает ко врачу, чтобы выслать цены и промокод во время приёма, а также нарастить сеть клиник-партнеров.

Работайте с посетителем в канале привлечения

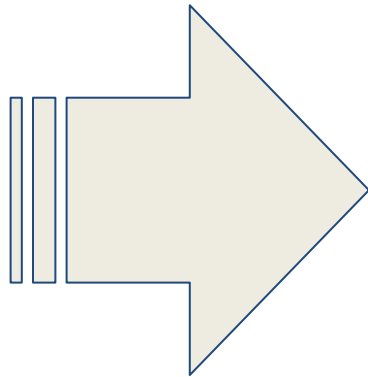

Чат-бот - лендинг

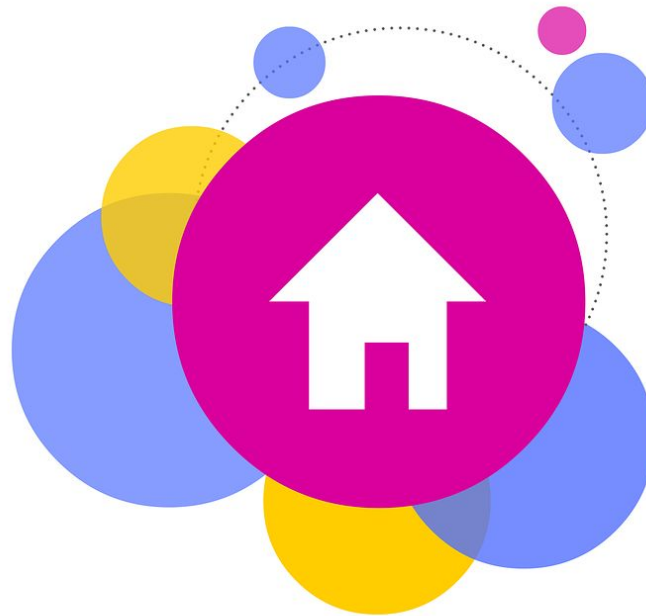

- Мессенджеры - популярные каналы привлечения трафика
- Соберите информацию о посетителе
- Делайте персонализированное предложения прямо в мессенджере
- Используйте канал для коммуникации с заказчиками

Используйте низкочастотные запросы

Чат-бот - лидомагнит

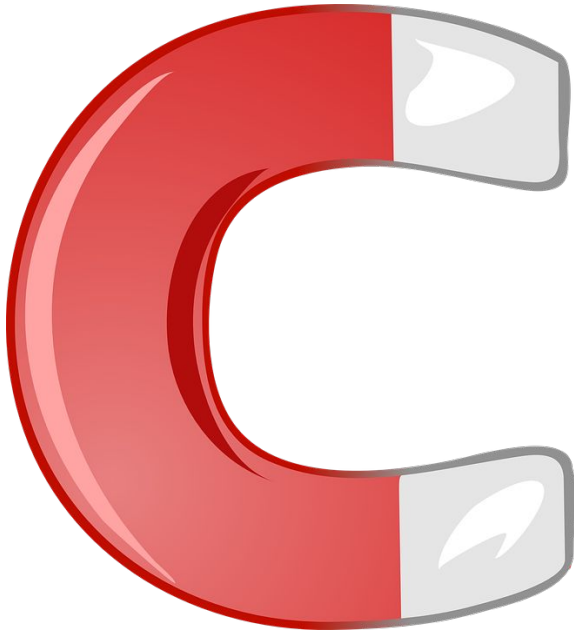

- До 4% запроса в поисковиках связано со здоровьем.
- Создаем большое семантическое ядро по симптомам и диагнозам.
- Люди охотно кликают по рекламе чат-бота, которая обещает бесплатный опрос и справочную информацию.
- Приходят на ваш сайт, оставляют в боте информацию о себе и контакт.
- Нейросеть бота подбирает нужные товары и услуги.
- Вы выстраиваете эффективную воронку продаж, подогревая лид персонализированными рассылками.

Наши преимущества - большие данные

Анализируем
естественный
язык

13.4 млн.
записей
815 тыс.
пациентов с
2010 г.
доступны для
обучения
нейронных
сетей

Умеем
уточнять и
трансформировать
симптомы
в информацию
о необходимых медицинских
услугах, товарах и лекарствах

Дежурный доктор

Уточняет симптомы

Чат-бот Дежурный доктор
невролог и ортопед

Есть боли в области шеи?

боли в шее и шейном отделе позвоночника

Болит сильно?

боль умеренная

Опишите характер болевых ощущений.

боль тянущая

А руки болят?

иррадиация в лопатку

Беспокоят головные боли?

боли в затылке

С чем связывает появление симптомов?

связываю с возрастом

Когда возникли первые симптомы?

несколько дней недель месяцев
около года несколько лет с детства

Дает справку

Чат-бот Дежурный доктор
невролог и ортопед

исследованием глазного дна

- электрокардиография (ЭКГ)
- коагулограмма; уровень глюкозы крови
- рентгенография сустава
- врач-физиотерапевт

Есть противопоказания! Необходимо проконсультироваться с врачом!

- воротник шанца
- избегать переохлаждений; избегать вращения головой и резких движений
- лечебная физкультура (после устранения болевого синдрома); плавание в бассейне (после устранения болевого синдрома)
- магнитотерапия
- массаж (после купирования болевого синдрома); курс остеопатического лечения
- Кетопрофен; Лидокаин+Толперизон; Комбинированные препараты витаминов группы В; Мелоксикам

Находит необходимое

Чат-бот Дежурный доктор
невролог и ортопед

Европейский центр ортопедии и терапии боли м. Марьино Роща. м. Достоевская. м. Менделеевская. м. Новослободская.

Программа "Без боли в спине"
консультация мануального терапевта, ортопеда; МРТ всего позвоночника; мануальная терапия; Физиотерапия (фонофорез, электротерапия, вакуумная терапия, криотерапия, лазеротерапия); блокада позвоночника; медикаментозное лечение; кинезиотейпинг; MBST - терапия.

Выгода до 41% !

Услуги	Цена руб.
Сегментарный массаж	2000

[Узнать больше](#) [Задать вопрос](#)

Вот ещё специалисты:

Стерхов Роман Викторович
...Открытая клиника на 1905 м. Краснопресненская. м. Улица 1905 года.
Рейтинг: 4.75. Стаж: 21 лет. Кандидат психологических наук
Ведущий специалист по реабилитации, врач ЛФК.



Формирует воронку продаж:

Подключаем оператора или врача
(при необходимости) для ответов на
вопросы

Делаем информационную
рассылку об услугах и товарах

+ динамический ретаргет
в рекламных сетях

получаем
оплату за:

ЛИД

Контакт

Волнующие перспективы



Согласно результатам исследования Juniper Research, выгоды для пациентов и провайдеров медицинских услуг, которые обеспечивает внедрение медицинских чат-ботов, приведут к взрывному росту взаимодействия с этими интеллектуальными сервисами к 2023 году.

Они позволят отрасли ежегодно экономить до 3,8 миллиарда долларов

Целевая аудитория пользователей

- Молодые люди от 25 до 45 лет со средним доходом.



Команда



Владимир
Келенин

Основатель

ММА им.
Сеченова,
Кафедра
организации
здравоохране
ния

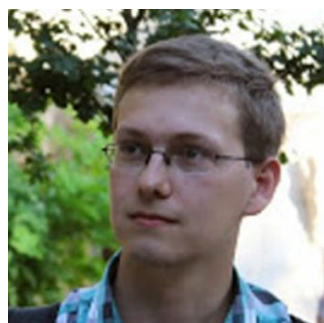

Юрий Филатов

Сооснователь

МГТУ им.
Баумана
Разработчик



Егор
Ермилов

Разработка

МГТУ им.
Баумана
Разработчик



Шамиль
Омаров

Поддержка

МГТУ им.
Баумана
Разработчик



Мария
Келенина

Продажи

МГУ им.
Ломоносова,
факультет
журналистики

Ищем заказчиков и инвестиции

Сделаем качественное
медицинское обслуживание
доступнее!



Звоните:
+7-495-120-04-15

Пишите:
sale@mgerm.ru
vkelenin@gmail.com