Организационная структура ООО «КУБАНСКИЕ КОНСЕРВЫ»

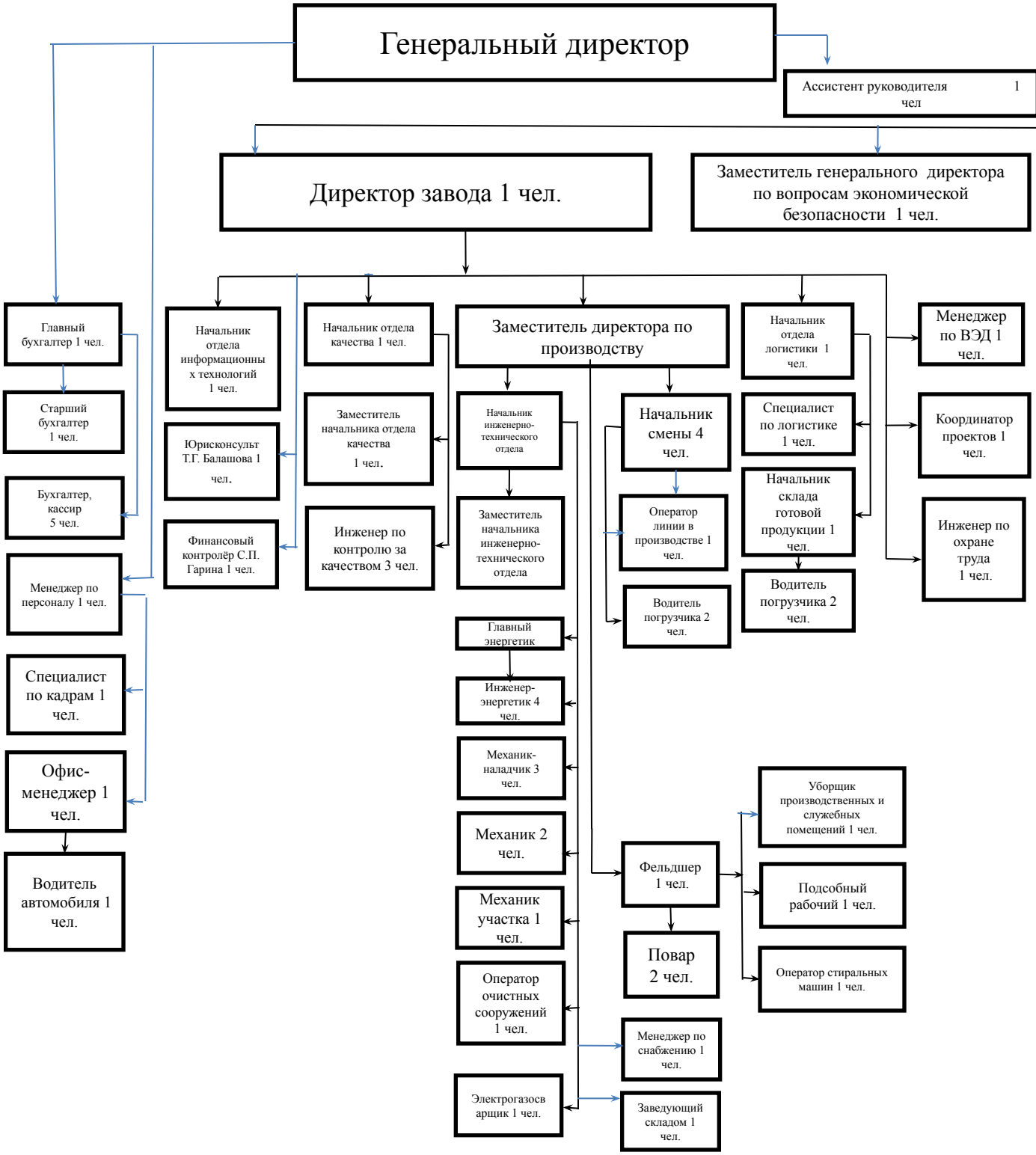

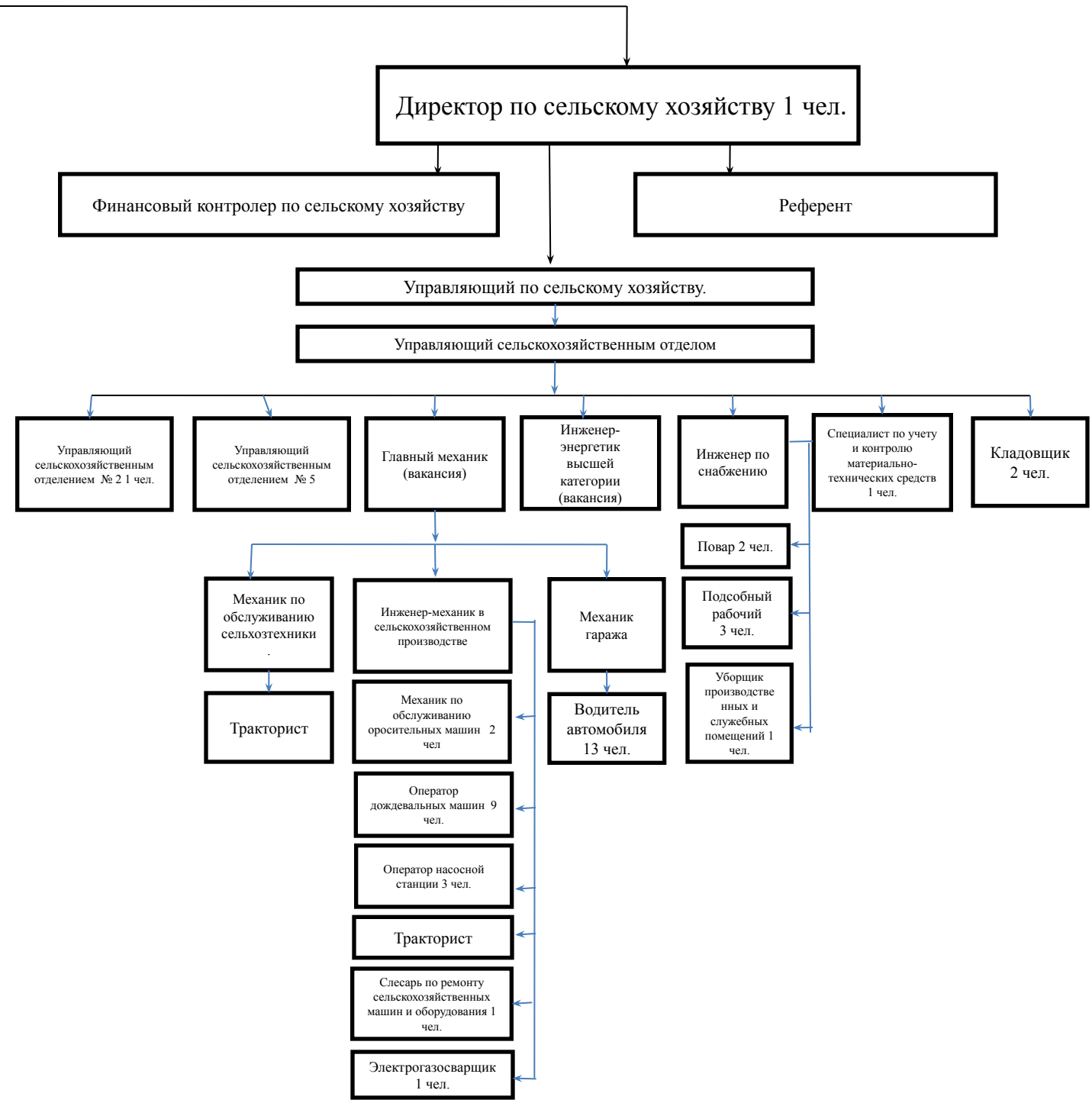
Директор по сельскому хозяйству 1 чел.
Финансовый контролер по сельскому хозяйству
Референт
Управляющий по сельскому хозяйству.
Управляющий сельскохозяйственным отделом
Управляющий сельскохозяйственным отделением № 2 1 чел.
Управляющий сельскохозяйственным отделением № 5
Главный механик (вакансия)
Инженер-энергетик высшей категории (вакансия)
Инженер по снабжению
Специалист по учету и контролю материально-технических средств 1 чел.
Кладовщик 2 чел.
Повар 2 чел.
Подсобный рабочий 3 чел.
Уборщик производственных и служебных помещений 1 чел.
Механик по обслуживанию сельхозтехники .
Тракторист
Инженер-механик в сельскохозяйственном производстве
Механик по обслуживанию оросительных машин 2 чел
Оператор дождевальных машин 9 чел.
Оператор насосной станции 3 чел.
Тракторист
Слесарь по ремонту сельскохозяйственных машин и оборудования 1 чел.
Электрогазосварщик 1 чел.
Механик гаража
Водитель автомобиля 13 чел.