



КРЕДИТМАРКЕТ

Продуктова лінійка «КредитМаркет»

Наші переваги

- ❑ Велика сума кредиту
- ❑ Можливість зарахування грошових коштів на картковий рахунок Клієнта миттєво!
- ❑ Зниження вимог до стажу Клієнта
- ❑ Погашення кредиту найбільш зручним способом
- ❑ Можливість оформлення кредиту без довідки про доходи



- ❑ Дострокове погашення кредиту без додаткових комісій
- ❑ Оформлення наступних кредитів за лояльними умовами

Кредит - це надання в борг грошей на певний термін з виплатою певної комісійної винагороди за їх використання.



Складові щомісячного платежу

Тариф - це офіційно встановлений розмір оплати чого-небудь.

- **Одноразова плата за оформлення кредиту** – це плата за перевірку документів і оформлення кредиту.
- **% Ставка** – це плата за користування кредитом. Річний% нараховується на залишок кредиту.
- **Щомісячна плата за обслуговування кредиту** – це плата за ведення кредитної справи, розраховується від початкової суми кредитного договору.
- **Страховий тариф** – це плата за страхування позичальника від нещасного випадку .
- **Штрафні санкції** - пеня за несвоєчасне внесення платежу.



«Кредит споживчий на купівлю товарів/послуг»



Параметр	Опис параметру
Назва у БАРСі	SPRD_UNCONFIRMED_2_KME
Сегмент ринку	Фізичні особи – громадяни, резиденти України, які мають постійний дохід. Позичальник повинен отримувати постійний дохід або мати постійну реєстрацію (прописку) в регіоні (районі, місті) за місцем знаходження РП, до якого подаються документи на отримання Кредиту.
Мета кредиту	На купівлю товарів та послуг в торгових мережах або магазинах
Пакет документів для оформлення кредиту	паспорт;
	реєстраційний номер облікової картки платника податків (довідка чи відмітка в паспорті);
	пенсійне посвідчення (для врахування додаткового доходу);
	та/або довідка з Пенсійного фонду про розмір пенсії (враховується тільки як додатковий підтверджений дохід. Довідка потрібна у разі, якщо сума пенсії більш ніж мінімальна);
	Свідоцтво про державну реєстрацію суб'єкта підприємницької діяльності – фізичної особи (тільки для ФОП);
	Рахунок - фактура.
Вік позичальника	
для офіційно працевлаштованих клієнтів (в тч ФОП)	21-67 років включно(на момент видачі кредиту)
для неофіційно працевлаштованих клієнтів	23-67 років включно(на момент видачі кредиту)
Базові умови надання кредиту	
Мінімальний стаж клієнта	
для офіційно працевлаштованих клієнтів (в тч ФОП)	від 3 місяців
неофіційно працевлаштованих клієнтів	від 3 місяців
Мінімальний розмір суми на руки	1000
Максимальний розмір суми на руки (без урахування плати за надання кредиту та додаткових послуг, що збільшують суму кредиту)	
для офіційно працевлаштованих клієнтів	50 000
для неофіційно працевлаштованих клієнтів та осіб-ФОП	7 000
Строк кредитування	від 12 до 36 місяців Максимальний термін кредиту може збільшуватись на кількість днів перенесення платіжної дати (але не більше, ніж на 15 днів)
Пільговий період	3 місяці (0 % - плата за управління кредитом)
Форма видачі кредиту	Перерахування коштів на рахунок торгових підприємств
Погашення кредиту	Щомісячно, анутетними платежами.
Дострокове часткове погашення кредиту	Можливе, без обмежень по сумі. Здійснюється тільки в дати здійснення анутетних платежів.
Дострокове повне погашення кредиту	Можливе в повній сумі у будь-який місяць користування. Здійснюється тільки в дати здійснення анутетних платежів .
Річна % ставка	0,01%
Плата за надання кредиту (разова)	0,00%
Плата за управління кредитом (щомісячно)	3,49%
Мінімальний початковий внесок (для неофіційно працюючих та осіб-ФОП)	не менше 15% від суми покупки, якщо у клієнта є позитивна кредитна історія, не менше 30 % від суми покупки, якщо у клієнта допустима або відсутня кредитна історія Для офіційно працевлаштованих початковий внесок не є обов'язковим
Страховка (щомісячно)	0,95%

*Верифікатор має право видати заявку без довідки про доходи

«Кредит готівкою на перерахування»



KREDIT MARKET

Параметр	Опис параметру
Назва у БАРСі	SPRD_FSC_KME
Сегмент ринку	Фізичні особи – громадяни, резиденти України, які мають постійний дохід. Позичальник повинен отримувати постійний дохід або мати постійну реєстрацію (прописку) в регіоні (районі, місті) за місцем знаходження ТП
Мета кредиту	Споживчі потреби
Пакет документів для оформлення кредиту з довідкою про доходи	паспорт; реєстраційний номер облікової картки платника податків (довідка чи відмітка в паспорті); довідка з місця роботи про розмір нарахованих і фактично виплачених доходів за останні 3 місяців і з зазначенням посади ; та/або довідка з Фонду соціального страхування про розмір пенсії (враховується тільки як додатковий підтверджений дохід); та/або довідка з Пенсійного фонду про розмір пенсії (враховується тільки як додатковий підтверджений дохід. Довідка потрібна у разі, якщо сума пенсії більш ніж мінімальна); пенсійне посвідчення (для врахування додаткового доходу).
Пакет документів для оформлення кредиту без довідки про доходи	паспорт; реєстраційний номер облікової картки платника податків (довідка чи відмітка в паспорті); та/або довідка з Пенсійного фонду про розмір пенсії (враховується тільки як додатковий підтверджений дохід); та/або довідка з Фонду соціального страхування про розмір пенсії (враховується тільки як додатковий підтверджений дохід).
Вік позичальника	23-67 років включно (на момент видачі кредиту)
Мінімальний стаж клієнта	від 3 - х місяців
Базові умови надання кредиту	
Мінімальний розмір суми на руки (без урахування плати за надання кредиту та додаткових послуг, що збільшують суму кредиту)	1000
Максимальний розмір суми на руки (без урахування плати за надання кредиту та додаткових послуг, що збільшують суму кредиту) <u>без довідки про доходи</u>	30000
Максимальний розмір суми на руки (без урахування плати за надання кредиту та додаткових послуг, що збільшують суму кредиту)	50000
Строк кредитування	від 12 до 48 місяців. Тільки 12, 15, 18, 24, 30, 36, 42, 48 місяців
Забезпечення	без забезпечення
Форма видачі кредиту	Зарахування коштів на рахунок (картковий, поточний, ін), перерахування коштів на рахунок торгового підприємства. Та транзитний рахунок банків – партнерів для подальшого перерахування на особовий рахунок клієнта або для виплати через касу банків -партнерів.
Погашення кредиту	Щомісячно, анuitетними платежами.
Дострокове часткове погашення кредиту	Можливе, без обмежень по сумі. Здійснюється тільки в дати здійснення анuitетних платежів.
Дострокове повне погашення кредиту	Можливе в повній сумі у будь-який місяць користування. Здійснюється тільки в дати здійснення анuitетних платежів .
Можливість надання відстрочки по сплаті заборгованості за кредитом	Можливо, в індивідуальному порядку за умови надання підтверджуючих документів
Річна % ставка	0,01%
Плата за надання кредиту (разова)	4,00%
Плата за управління кредитом (щомісячно)	3,70%
Страховка за бажанням клієнта (щомісячно)	0,9500%

*Верифікатор має право видати заявку без довідки про доходи

«Кредит СПД готівкою»



Параметр	Опис параметру
Назва у БАРСі	SPRD SPD КМЕ
Сегмент ринку	Фізичні особи – громадяни, резиденти України, які мають постійний дохід. Позичальник повинен отримувати постійний дохід або мати постійну реєстрацію (прописку) в регіоні (районі, місті) за місцем знаходження РП, до якого подаються документи на отримання Кредиту.
Мета кредиту	Споживчі потреби
Вимоги до фінансового стану позичальника	Класи «А» і «Б». Клас позичальника розраховується автоматично спеціалізованим програмним комплексом на основі скорингової моделі з урахуванням вимог внутрішніх нормативних документів.
Додаткові можливості при прийнятті рішень	СТРАХОВКА обов'язкова - можливість зменшення суми кредиту при прийнятті рішення - можливість збільшення суми кредиту при прийнятті рішення - прийняття рішення "Yes, but..." - можливість позитивного рішення при виконанні додаткових умов: надання додаткового документу, зміна строку, зміна умов надання кредиту, тощо
Пакет документів для оформлення кредиту	паспорт; реєстраційний номер облікової картки платника податків (довідка чи відмітка в паспорті); Свідоцтво платника єдиного податку за звітний календарний рік; Свідоцтво про державну реєстрацію суб'єкта підприємницької діяльності; Декларація про доходи за 2 останні звітні періоди (квартали).
Вік позичальника	23-67 років включно(на момент видачі кредиту)
Мінімальний стаж клієнта	від 12 місяців
Базові умови надання кредиту	
Мінімальний розмір суми на руки (без урахування плати за надання кредиту та додаткових послуг, що збільшують суму кредиту)	1000
Максимальний розмір суми на руки (без урахування плати за надання кредиту та додаткових послуг, що збільшують суму кредиту)	50000
Строк кредитування	від 12 до 36 місяців. Тільки 12, 15, 18, 24, 30, 36 місяців. Максимальний термін кредиту може збільшуватись на кількість днів перенесення платіжної дати (але не більше, ніж на 15 днів)
Забезпечення	без забезпечення
Форма видачі кредиту	Зарахування коштів на рахунок (картковий, поточний, ін), перерахування коштів на рахунок торгового підприємства. Та транзитний рахунок банків – партнерів для подальшого перерахування на особовий рахунок клієнта або для виплати через касу банків -партнерів.
Погашення кредиту	Щомісячно, ануїтетними платежами.
Порядок погашення заборгованості за кредитом	Ануїтетні платежі підлягають сплаті щомісячно
Дострокове часткове погашення кредиту	Можливе, без обмежень по сумі. Здійснюється тільки в дати здійснення ануїтетних платежів.
Дострокове повне погашення кредиту	Можливе в повній сумі у будь-який місяць користування. Здійснюється тільки в дати здійснення ануїтетних платежів .
Можливість надання відстрочки по сплаті заборгованості за кредитом	Можливо, в індивідуальному порядку за умови надання підтверджуючих документів
Річна % ставка	0,01%
Плата за надання кредиту (разова)	4,00%
Плата за управління кредитом (щомісячно)	3,70%
Страховка за бажанням клієнта (щомісячно)	0,9500%

*Верифікатор має право видати заявку без довідки про доходи

«Кредит готівкою без довідки про доходи»



Параметр	Опис параметру
Назва у БАРСі	SPRD_UNCONFIRMED_KME
Сегмент ринку	Фізичні особи – громадяни, резиденти України, які мають постійний дохід. Позичальник повинен отримувати постійний дохід.
Мета кредиту	Споживчі потреби
Вимоги до фінансового стану позичальника	Класи «А» і «Б». Клас позичальника розраховується автоматично спеціалізованим програмним комплексом на основі скорингової моделі з урахуванням вимог внутрішніх нормативних документів.
Додаткові можливості при прийнятті рішень	СТРАХОВКА обов'язкова - можливість зменшення суми кредиту при прийнятті рішення - можливість збільшення суми кредиту при прийнятті рішення
Пакет документів для оформлення кредиту	· паспорт; · реєстраційний номер облікової картки платника податків (довідка чи відмітка в паспорті);
Вік позичальника	23-68 років включно(на момент видачі кредиту)
Мінімальний стаж клієнта	від 0 місяців
Базові умови надання кредиту	
Мінімальний розмір суми на руки (без урахування плати за надання кредиту та додаткових послуг, що збільшують суму кредиту)	1000 грн.
Максимальний розмір суми на руки (без урахування плати за надання кредиту та додаткових послуг, що збільшують суму кредиту)	5000 грн.
Строк кредитування	12 місяців. Максимальний термін кредиту може збільшуватись на кількість днів перенесення платіжної дати (але не більше, ніж на 15 днів)
Забезпечення	без забезпечення
Форма видачі кредиту	Зарахування коштів на рахунок (картковий, поточний, ін), перерахування коштів на рахунок торгового підприємства. Та транзитний рахунок банків – партнерів для подальшого перерахування на особовий рахунок клієнта або для виплати через касу банків -партнерів.
Погашення кредиту	Щомісячно, ануїтетними платежами.
Порядок погашення заборгованості за кредитом	Ануїтетні платежі підлягають сплаті щомісячно
Дострокове часткове погашення кредиту	Можливе, без обмежень по сумі. Здійснюється тільки в дати здійснення ануїтетних платежів.
Дострокове повне погашення кредиту	Можливе в повній сумі у будь-який місяць користування. Здійснюється тільки в дати здійснення ануїтетних платежів .
Можливість надання відстрочки по сплаті заборгованості за кредитом	Можливо, в індивідуальному порядку за умови надання підтверджуючих документів
Річна % ставка	0,01%
Плата за надання кредиту (разова)	5,00%
Плата за управління кредитом (щомісячно)	5,50%
Страховка за бажанням клієнта (щомісячно)	0,9500%

Приклади розрахунків

Одноразовий процент

Нараховується:

- на заявлену клієнтом суму і входить в суму кредиту за договором.

Приклад розрахунку:

- Клієнту необхідна сума 10000 грн., розмір разової плати - 4%

$$\Sigma \text{кредиту} = 10\ 000 * 4\% = 10\ 400 \text{ грн.}$$

Щомісячний процент

Нараховується:

- щомісячно від початкової суми кредиту, протягом всього терміну кредитування

Приклад розрахунку:

- клієнту необхідна сума 10000 грн., разова плата – 4%, щомісячна плата – 3,7%

$$\Sigma \text{кредиту} = 10\ 000 * 4\% = 10\ 400 \text{ грн.} \quad \Sigma \text{щом. плати} = 10\ 400 * 3,7\% = 10\ 784,8 \text{ грн.}$$

Приклади розрахунків

Річний %

Нараховується:

- на залишок заборгованості по сумі кредиту

Приклад розрахунку:

- клієнту необхідна сума 10000 грн., разова плата – 4%, річна % ставка – 0,01%

Сума кредиту = 10 000 + 4% = 10 400 грн.

*Сума % ставки у першому місяці = 10400 * 0,01% / 12 = 866.75 грн*

Далі річна % ставка нараховується на залишок від суми кредиту.

Страховий тариф

Продукт	Ставка
Кредити готівкою	0,95%

Нараховується:

- на суму «на руки» і множиться на кількість місяців користування кредитом

Приклад розрахунку:

- Клієнту необхідна сума 10000 грн., разова плата – 4%, строк кредиту – 12 міс.

*Сума страховки в міс. = 10 000 * 0,95% = 95 грн*

*Сума страховки за 12 міс. = 95 * 12 = 1140 грн.*

*Сума кредиту = (10 000 + 1140) + (10 000 * 4%) = 11540 грн.*



КРЕДИТМАРКЕТ

Документи клієнта для оформлення кредиту

Документи для оформлення кредиту (ФО)



Паспорт



ІПН клієнта

ДОВІДКА
про присвоєння ідентифікаційного номера
ДПІ У РАДЯНСЬКОМУ Р-НІ М. КИСВА

повідомляє, що ПAVЛЮК МИХАЙЛО ІГОРОВИЧ

одержав (ла) ідентифікаційний номер 3092602837 наданий Державною податковою адміністрацією України, згідно даних, заповнених ним (нею) в обліковій картці. Дата занесення до Державного реєстру фізичних осіб - 23/04/1998

Довідка видана для пред'явлення в органи державної реєстрації, установи банків та інші.

М.П.  БОРОВИК М.А.
(підпис) (прізвище та ініціали начальника відділу)

05/02/2001
(дата видачі довідки)

N 15577
G 132035



Довідка про доходи

ЧОП "Специалбизнес СВО"
назва підприємства, організації; его юридичний
адрес; фактичний адрес; телефон, факс; код ОКПО;
код реєстрації в ГПД; МФО; Числовий код фінансової
ГРПЧ-03343311, Биреміноват ГПЧ
МРО-334044, № 3000150000574
частого підприємств/фірми з реєстраційними
данymi в АСР АЛБ УСБ

СПРАВКА О ДОХОДАХ

Дана гражданину (жен) Буромскому Игорю Евгеньевичу
в том, что он (она) действительно работает в ЧОП "Специалбизнес СВО"
с 02.04.2001г.

или частного предпринимателя _____
форма трудоустройства основная
и занимает должность санитар

индивидуальный идентификационный номер 3396900416

Месяц 2007г.	Начисленная зарплата плата, в т. ч. в натуральном виде	Другие начисления, в т. ч. в натуральном виде	Помощь семьям с детьми	Отчисления (алименты, налоги и др.)
1	2	3	4	5
октябрь	975,50			
ноябрь	859,17			
декабрь	966,57			
январь	1604,32			
февраль 2008г.	924,29			
марта 2007г.	800,42			
Всего:	6130,27			

Всего: Шесть тысяч сто тридцать три 27 коп
(сумма прописью)

Всего с учетом столбцов 2, 3, 4 Шесть тысяч сто тридцать три 27 коп
(сумма прописью)

Общая сумма доходов за период с 01 октября 2006г. по 31 февраля 2007г.
за исключением алиментов и др. отчислений составила Шесть тысяч
сто тридцать три 27 коп
(сумма прописью)

Задолженности по выплате заработной платы нет.
Средств, чужих для предоставления по месту требования.

Ф.И.О. руководителя предприятия, подпись
Игорь Парамич З.И.
Ф.И.О. бухгалтера, подпись



Документи для оформлення кредиту (СПД, ФОП)



Паспорт



ІПН клієнта



Виписка із реєстра або свідоцтво про реєстрацію СПД



Декларація про доходи

Заявляєтья особою, на яку відкрито рахунок по сплаті за життєво-комунальні послуги

Декларація про доходи та майновий стан осіб, які зареєстровані за призначенням житлової субодні

Розділ I. Загальні відомості

1. ПІБ та дата народження

2. МІСЦЕ ПРОЖИВАННЯ

3. Особи, зареєстровані у житловому призначенні житлової субодні та члени її сім'ї, що проживають окремо (не зареєстровані)

Пібік, ім'я та батько	Стать, дата народження	Дата народження	Центрально-виборчий округ	Пункти

Розділ II. Вигляд доходи осіб, зареєстрованих у житловому призначенні житлової субодні за період _____ 20__ р.

Пібік, ініціали	Вид доходу	Відсоток доходу	Датум доходу

Розділ III. Відомості про інші витрати призначення, що період доходу у власності осіб зареєстрованих у житловому призначенні житлової субодні та члени її сім'ї, що проживають окремо (не зареєстровані)

Пібік, ініціали батька	Загальна площа земельного придбання	Кількість осіб, зареєстрованих у житловому призначенні	Адреса житлового придбання

Розділ IV. Майтець трансферти власності, які зареєстровані в установленому порядку та перебувають у власності або володінні зареєстрованих у житловому призначенні житлової субодні та члени її сім'ї, що проживають окремо (не зареєстровані)

Пібік, ініціали батька	Вид майна	Відсоток доходу	Датум доходу

Розділ V. Відомості про витрати на придбання товарів державного вжитку, майна, освіти, послуг, які здійснені протягом 12 місяців перед призначенням та субодні

Пібік, ініціали особи	Вид витрат	Відсоток доходу	Дата здійснення витрат

Я ухиляюсь, що в разі надання мого кредиту на надставленні відомості про доходи та майновий стан зареєстрованих у житловому призначенні осіб, члени сім'ї, що проживають окремо (не зареєстровані), тоді як, незалежно від того, чи відомо мені відомо про їхні доходи та майновий стан.

Якщо клієнт в податкову відправляє електронну звітність, додатково надається квитанція, яку він отримав, про прийняття звіту.

Обмеження по оформленню кредитів

При оформленні кредиту необхідно пам'ятати, що у кредиті буде відмовлено :



- Клієнтам, які відмовилися від ІПН з релігійних переконань;

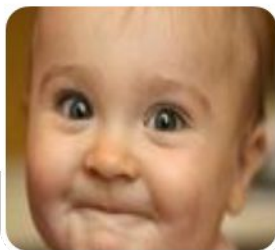

- Вагітним та жінкам у декретній відпустці;
- неофіційно працевлаштованим (обмежено);



- Інвалідам I групи;
- Інвалідам II і III групи, які не працюють (крім Чорнобильців);
- Клієнтам, які отримують пенсію на утриманців, або по втраті годувальника, якщо клієнт НЕ працює і НЕ досяг пенсійного віку;



- Глухонімім;
- Особам, які працюють на СПД (крім лояльного та споживчого).