



Обновление программного  
обеспечения (версия андроид  
7.0)

Для удобства,  
разархивируйте скачанные  
архивные папки на рабочий  
СТОЛ

1. Двойной щелчок для открытия программы  SPMultiPortFlashDownloadProject

(которая находится в папке  MDT\_V1620\_ForUpgrade →  SPMultiPortFlashDownloadProject )

# Открыть файл агента загрузки

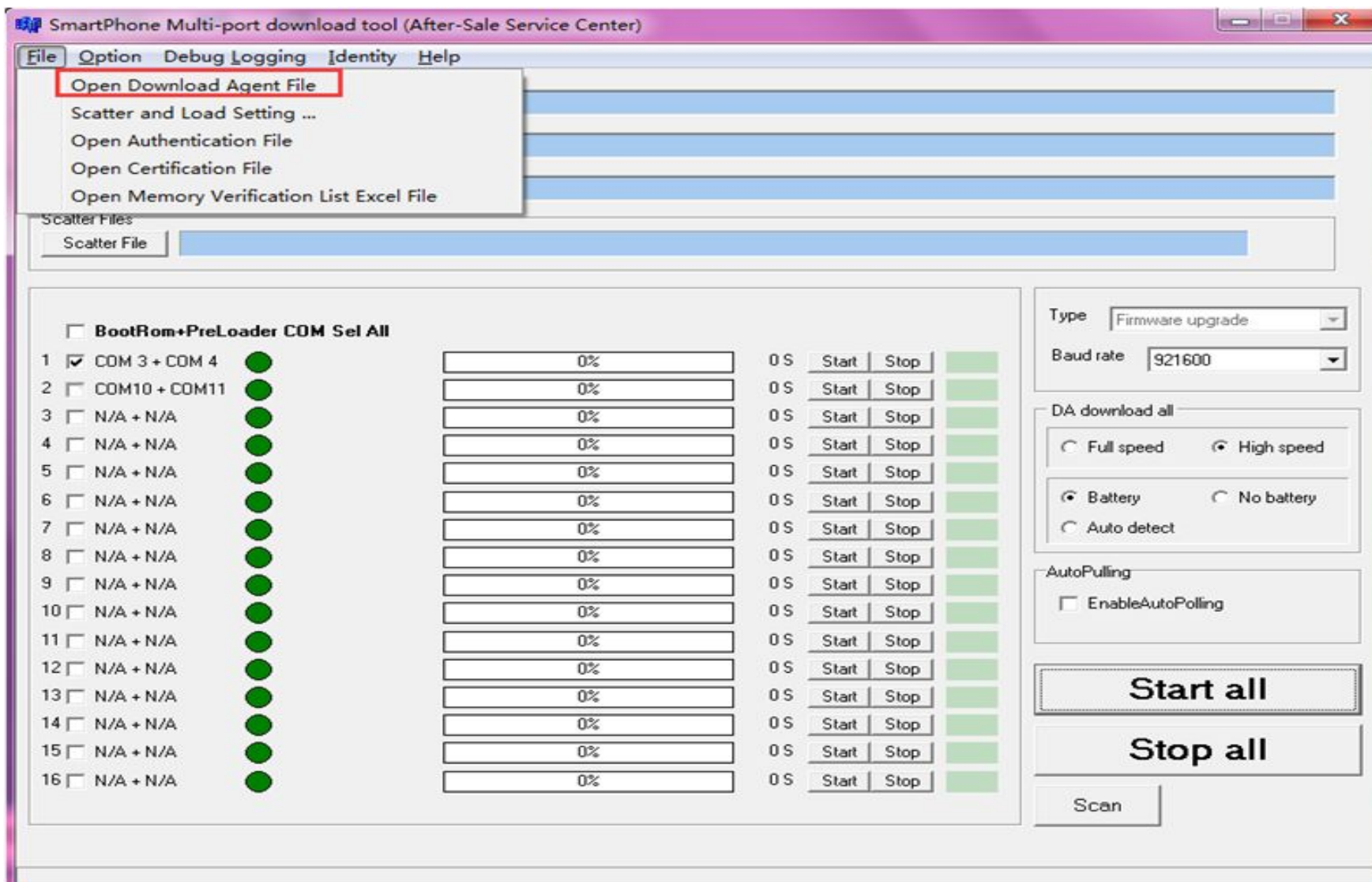

# Выберите файл «MTK\_AllInOne\_DA» из папки «MDT\_V1620\_ForUpgrade»

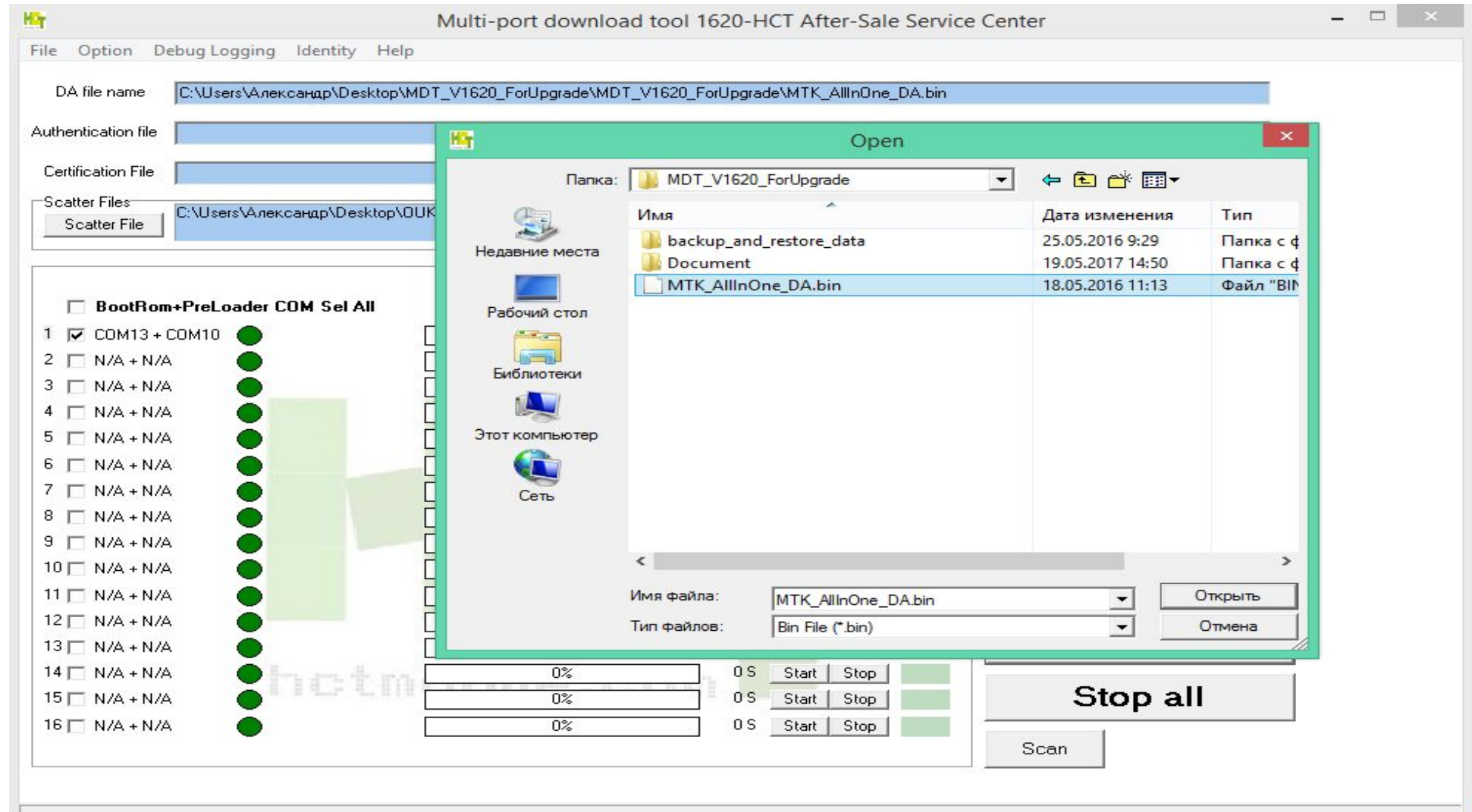

Scatter File - выберите файл с ПО(этот файл находится в папке с программным обеспечением «OUKITEK\_K6000\_Pro\_FZ\_V21\_20170513»,( это текстовый файл)).

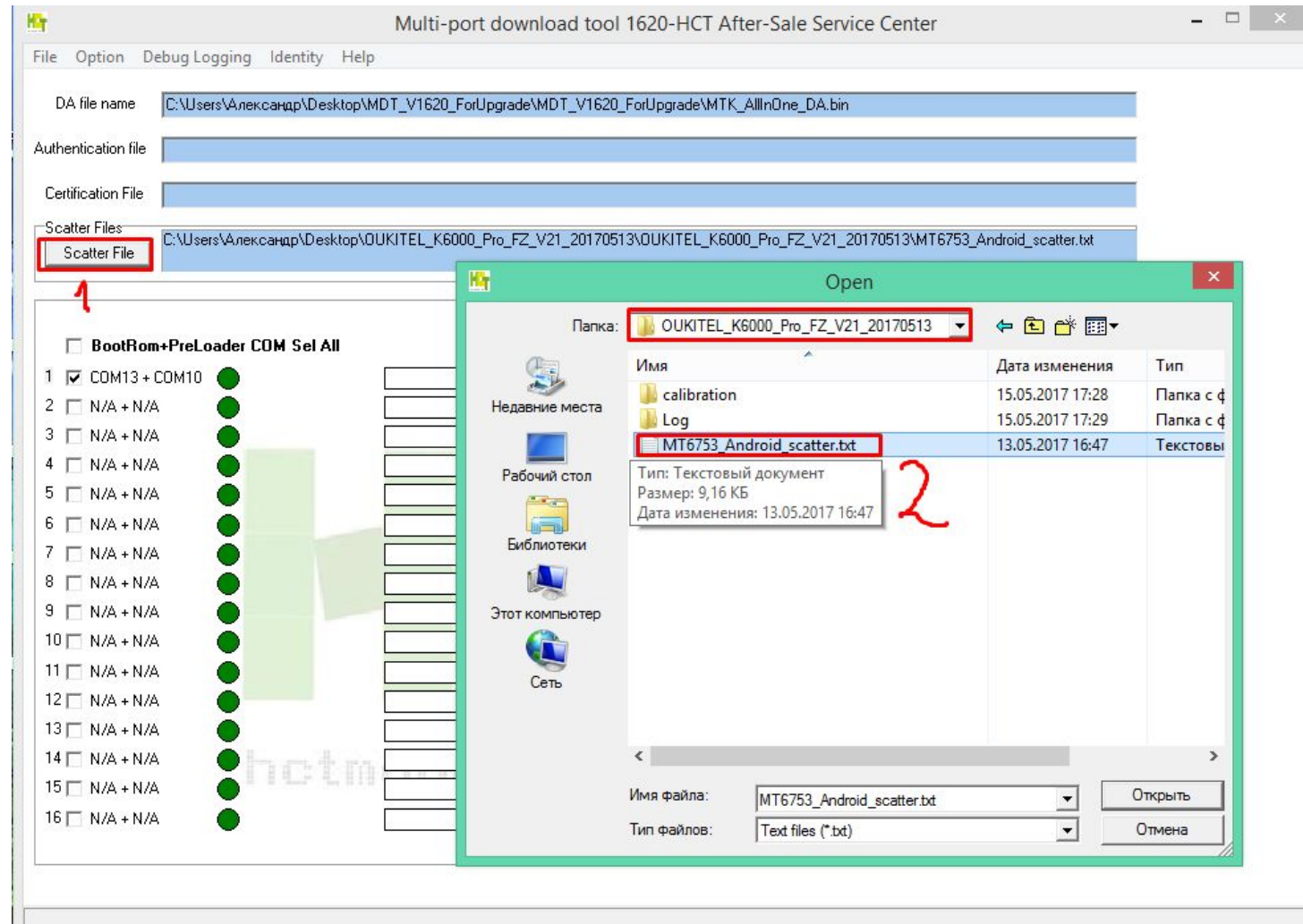

# Нажмите «Сканировать», выберите «Да»

Multi-port download tool 1620-HCT After-Sale Service Center

File Option Debug Logging Identity Help

DA file name: C:\Users\Александр\Desktop\MDT\_V1620\_ForUpgrade\MDT\_V1620\_ForUpgrade\MTK\_AllInOne\_DA.bin

Authentication file: [Empty]

Certification File: [Empty]

Scatter Files: C:\Users\Александр\Desktop\OUKITEL\_K6000\_Pro\_FZ\_V21\_20170513\OUKITEL\_K6000\_Pro\_FZ\_V21\_20170513\MT6753\_Android\_scatter.txt

Scatter File: [Empty]

BootRom+PreLoader COM Sel All

1	<input checked="" type="checkbox"/> COM13 + COM10	0%	0 S	Start	Stop
2	<input type="checkbox"/> N/A + N/A				
3	<input type="checkbox"/> N/A + N/A				
4	<input type="checkbox"/> N/A + N/A				
5	<input type="checkbox"/> N/A + N/A				
6	<input type="checkbox"/> N/A + N/A				
7	<input type="checkbox"/> N/A + N/A				
8	<input type="checkbox"/> N/A + N/A				
9	<input type="checkbox"/> N/A + N/A				
10	<input type="checkbox"/> N/A + N/A				
11	<input type="checkbox"/> N/A + N/A				
12	<input type="checkbox"/> N/A + N/A				
13	<input type="checkbox"/> N/A + N/A				
14	<input type="checkbox"/> N/A + N/A				
15	<input type="checkbox"/> N/A + N/A				
16	<input type="checkbox"/> N/A + N/A				

Type: Firmware upgrade

Baud rate: 921600

DA download all:

Full speed  High speed

Battery  No battery

Auto detect

AutoPulling:

EnableAutoPolling

Start all

Stop all

Scan

Scan Comport Warning

The selected comports will be reset, are you sure to scan comports?

Да Нет

Удерживая нажатием клавиши громкости + и кнопкой включения телефона одновременно (телефон находится в выключенном состоянии), подключите телефон к компьютеру. Когда зеленая полоска показывает, что проверка прошла успешно, отключите телефон

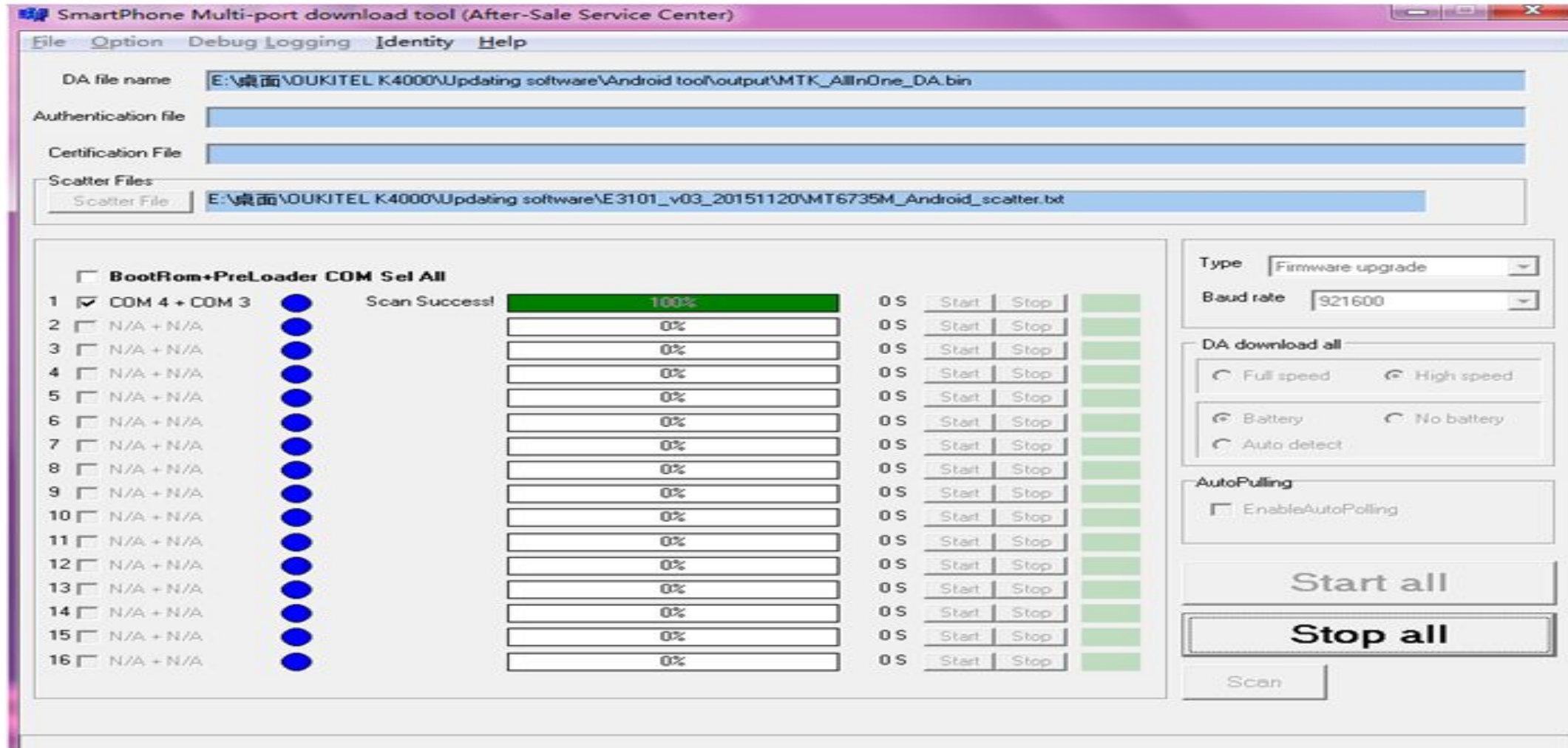

Нажмите «Остановить все», затем нажмите «Запустить все», когда в маленьком окне полоса загрузки дойдет до 100%, подключите телефон к компьютеру. Он начнет обновление автоматически.

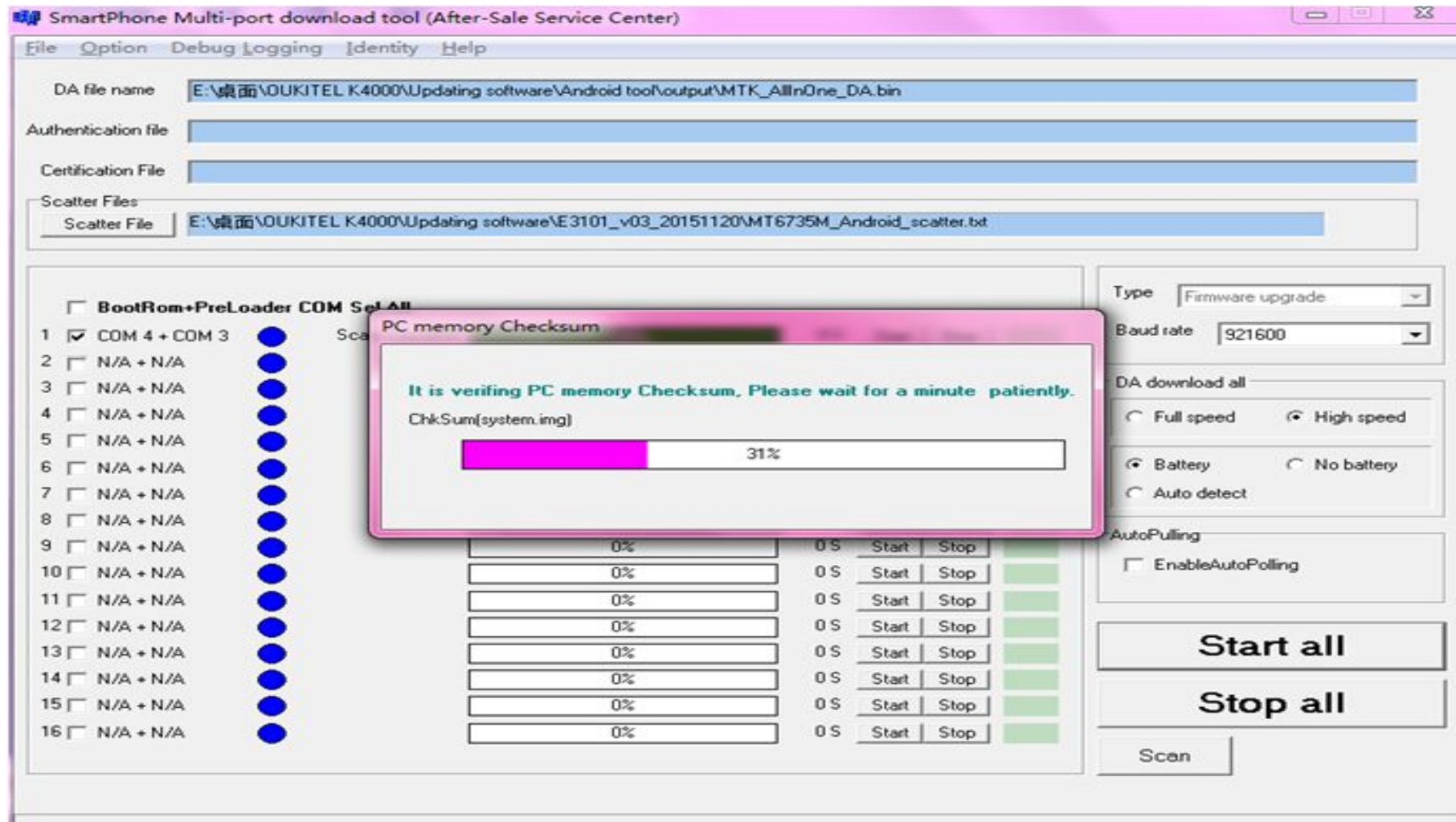



Когда первая строка (желтого цвета) дойдёт до 100%, значит все хорошо и обновление завершается на этом этапе. Можно отключать телефон.

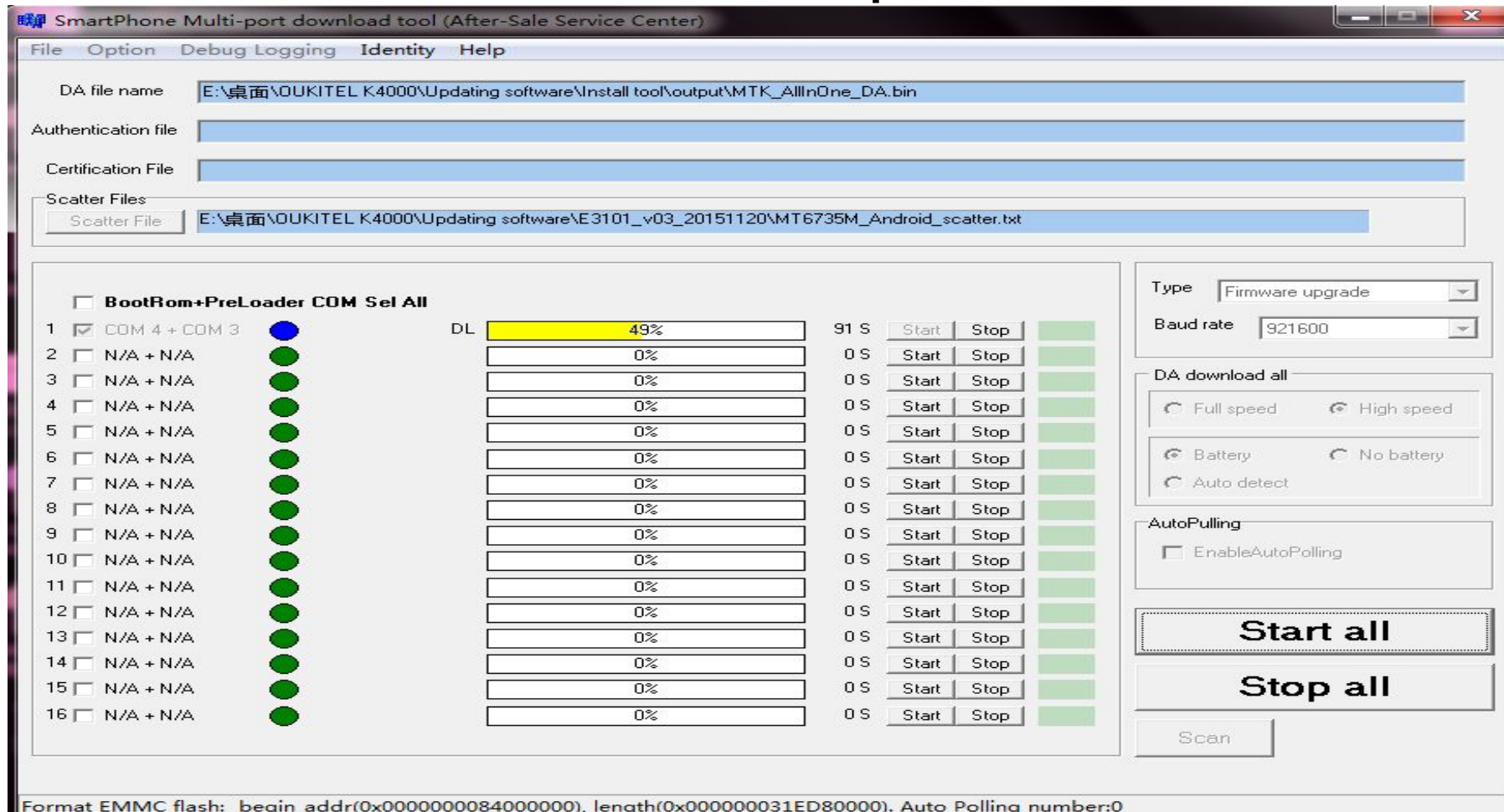

Примечание. Для приведенных ниже элементов просто выберите первый, остальные оставьте пустыми.

P.S. У меня он был автоматически выбран первый из списка.

1	<input checked="" type="checkbox"/>	COM 4 + COM 3
2	<input type="checkbox"/>	N/A + N/A
3	<input type="checkbox"/>	N/A + N/A
4	<input type="checkbox"/>	N/A + N/A
5	<input type="checkbox"/>	N/A + N/A
6	<input type="checkbox"/>	N/A + N/A
7	<input type="checkbox"/>	N/A + N/A
8	<input type="checkbox"/>	N/A + N/A
9	<input type="checkbox"/>	N/A + N/A
10	<input type="checkbox"/>	N/A + N/A
11	<input type="checkbox"/>	N/A + N/A
12	<input type="checkbox"/>	N/A + N/A
13	<input type="checkbox"/>	N/A + N/A
14	<input type="checkbox"/>	N/A + N/A
15	<input type="checkbox"/>	N/A + N/A
16	<input type="checkbox"/>	N/A + N/A

Всё. Теперь можете включать свой телефон. Надеюсь, всё установилось успешно)