

***Рентгенодиагностика  
злокачественных и  
метастатических  
опухолей легких***

# БРОНХИОЛОАЛЬВЕОЛЯРНЫЙ РАК ЛЕГКОГО

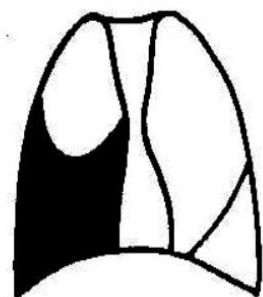

массивный плеврит

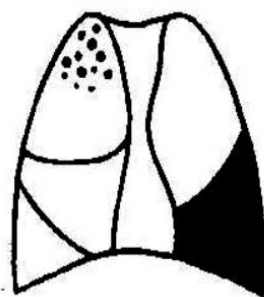

плеврит с узлами в легком

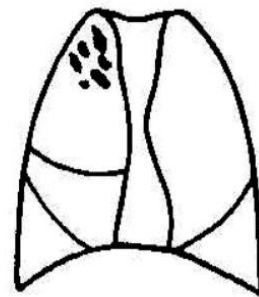

инфильтрация доли

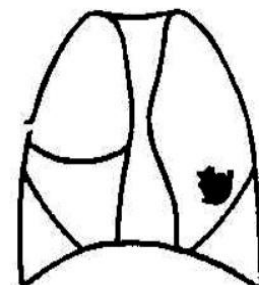

пневмониеподобный  
фокус

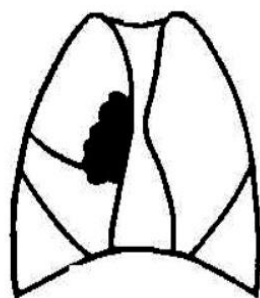

прикорневое уплотнение

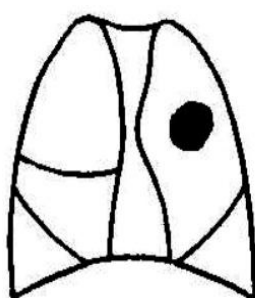

солитарный узел

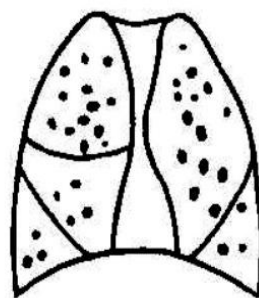

двусторонние и  
односторонние  
узловатые изменения в долях

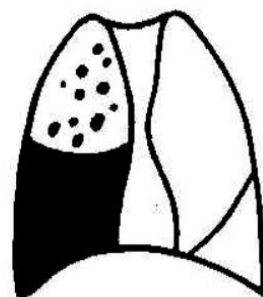
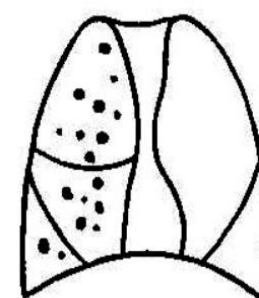

уплотнение части доли  
с узелковыми изменениями в легком

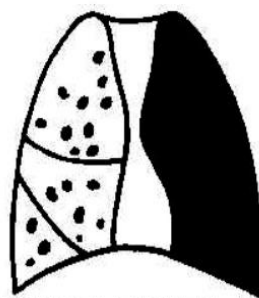

уплотнение всего легкого

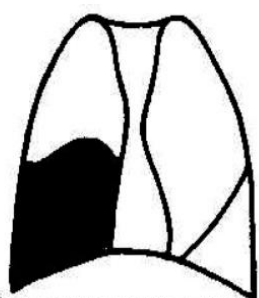

уплотнение всей доли

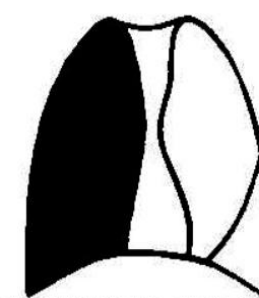

уплотнение легкого

**Бронхиолоальвеолярный рак – пневмониеподобный инфильтрат в нижней доле справа и массивный двусторонний плеврит**

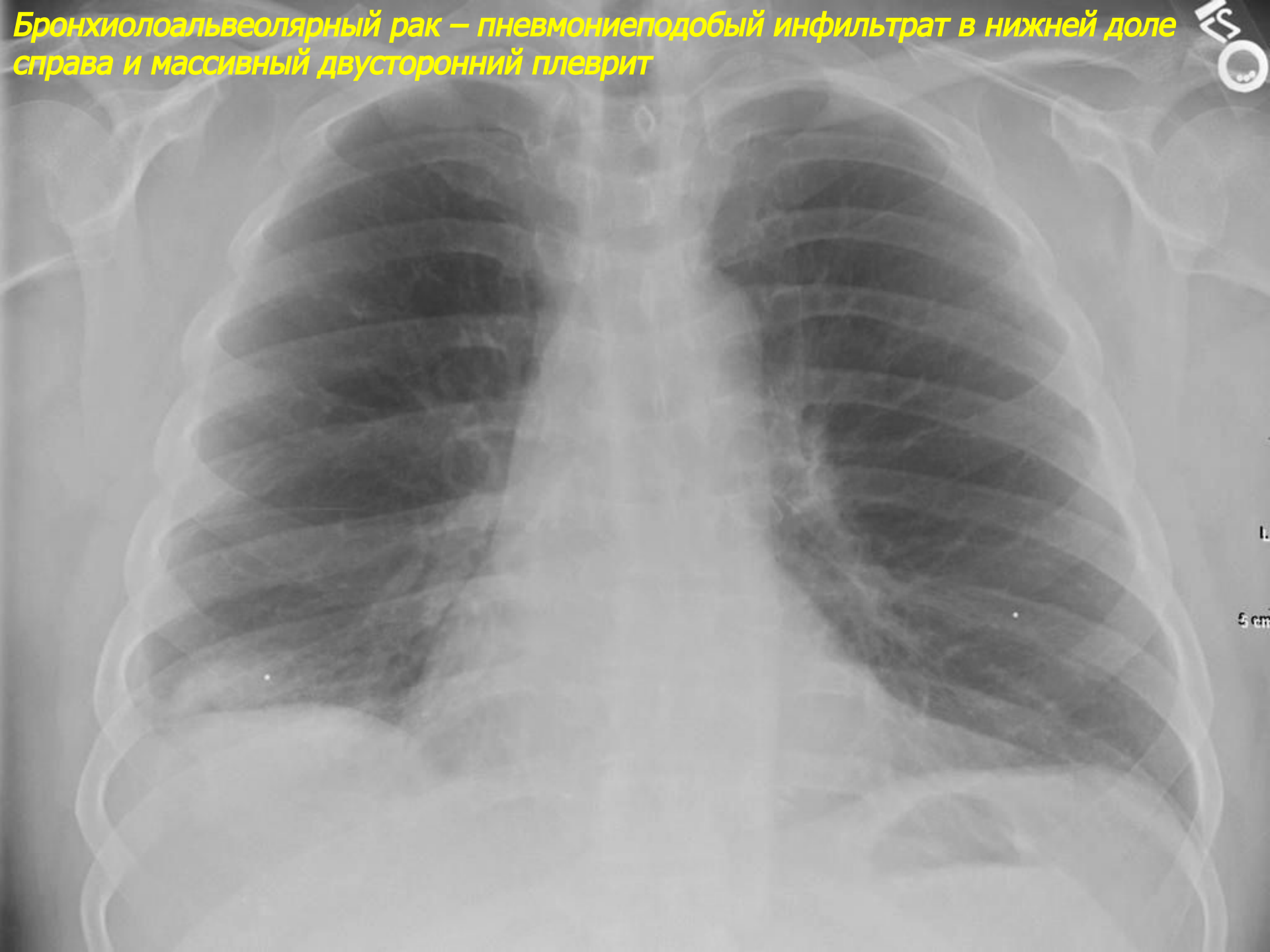

**Бронхиолоальвеолярный рак – пневмониеподобный инфильтрат в нижней доле справа и массивный двусторонний плеврит (продолжение)**

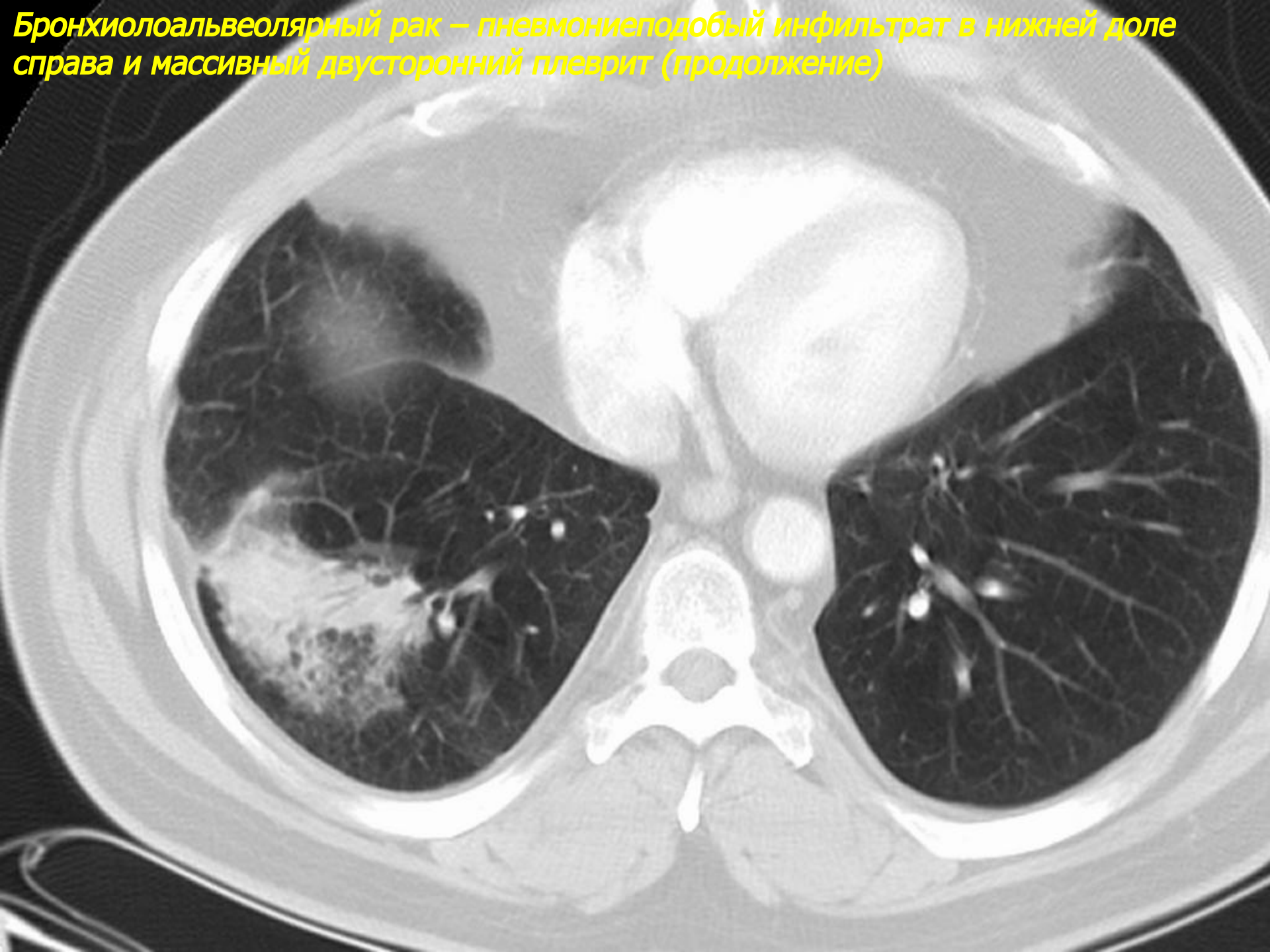

**Бронхиолоальвеолярный рак – инфильтрация и уплотнение нижней доли слева с ателектазом 6 сегмента и плевритом**

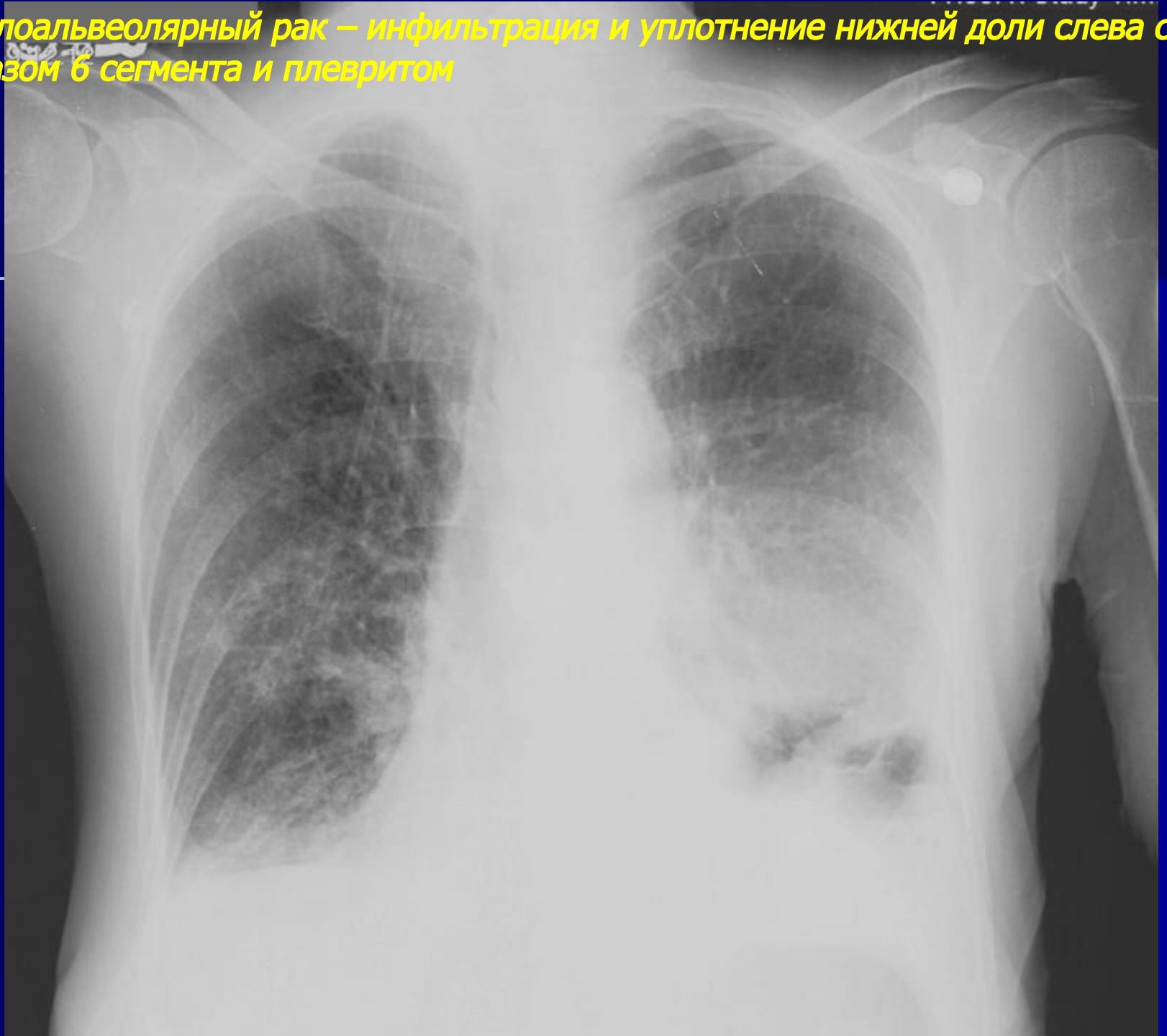

**Бронхиолоальвеолярный рак – инфильтрация и уплотнение нижней доли слева с ателектазом 6 сегмента и плевритом (продолжение)**

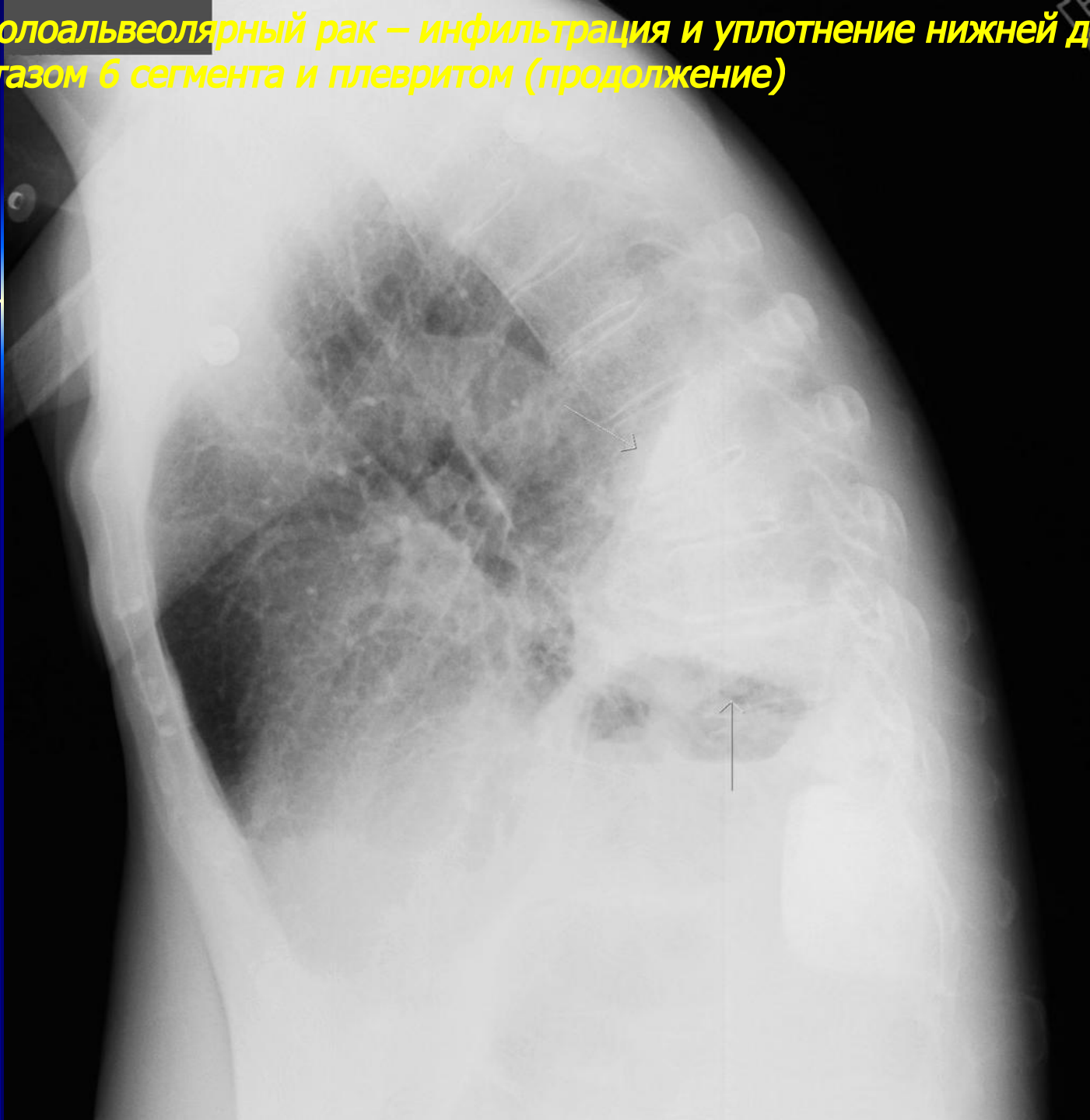

**Бронхиолоальвеолярный рак - инфильтрация обеих нижних долей**

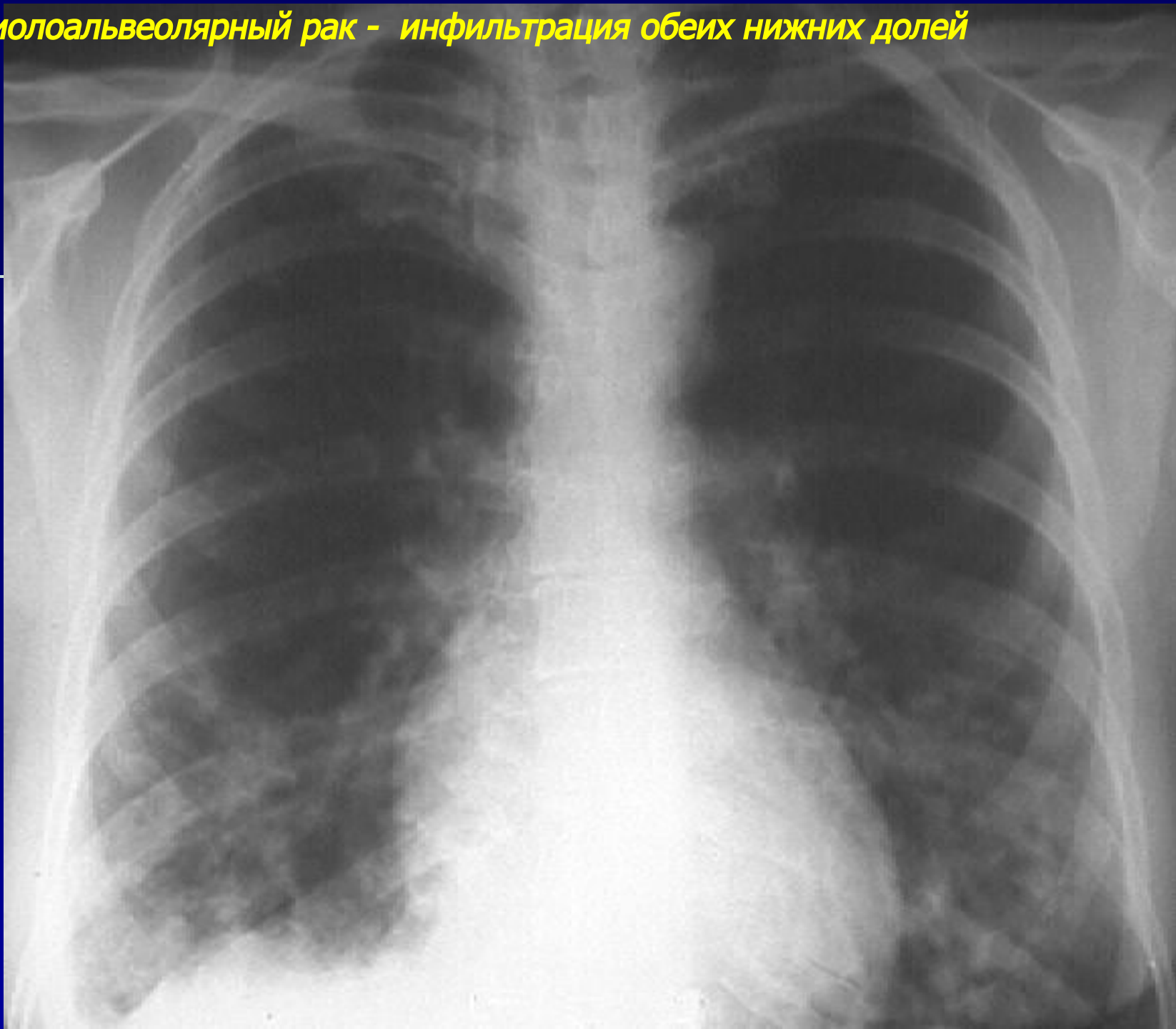

**Бронхиолоальвеолярный рак - уплотнение верхней доли слева с узлами в противоположном легком**





*Бронхиолоальвеолярный рак - двусторонние узлы в легких*

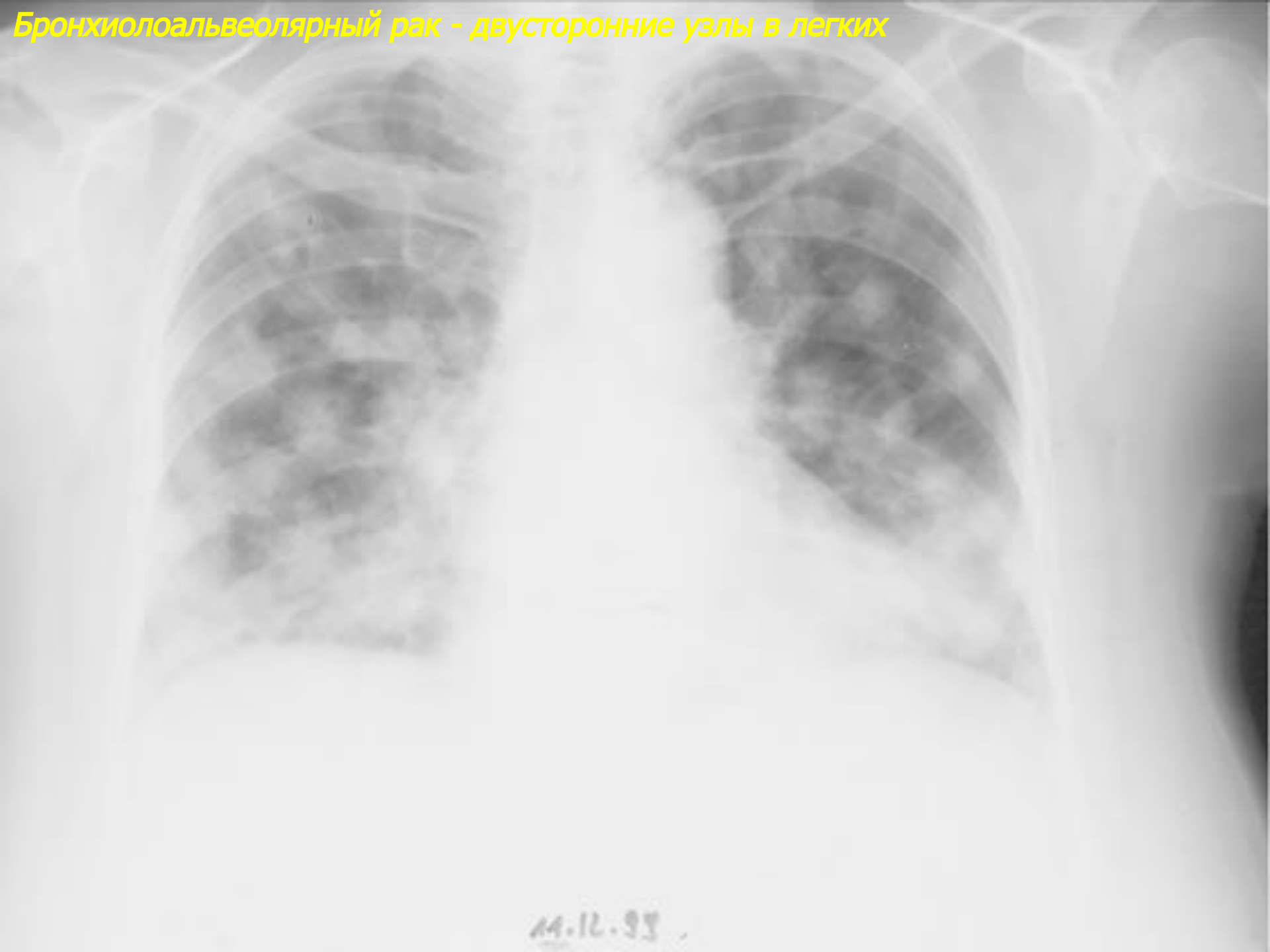

14.12.95 .

Бронхиолоальвеолярный рак - двусторонние узлы в легких (динамика через год)

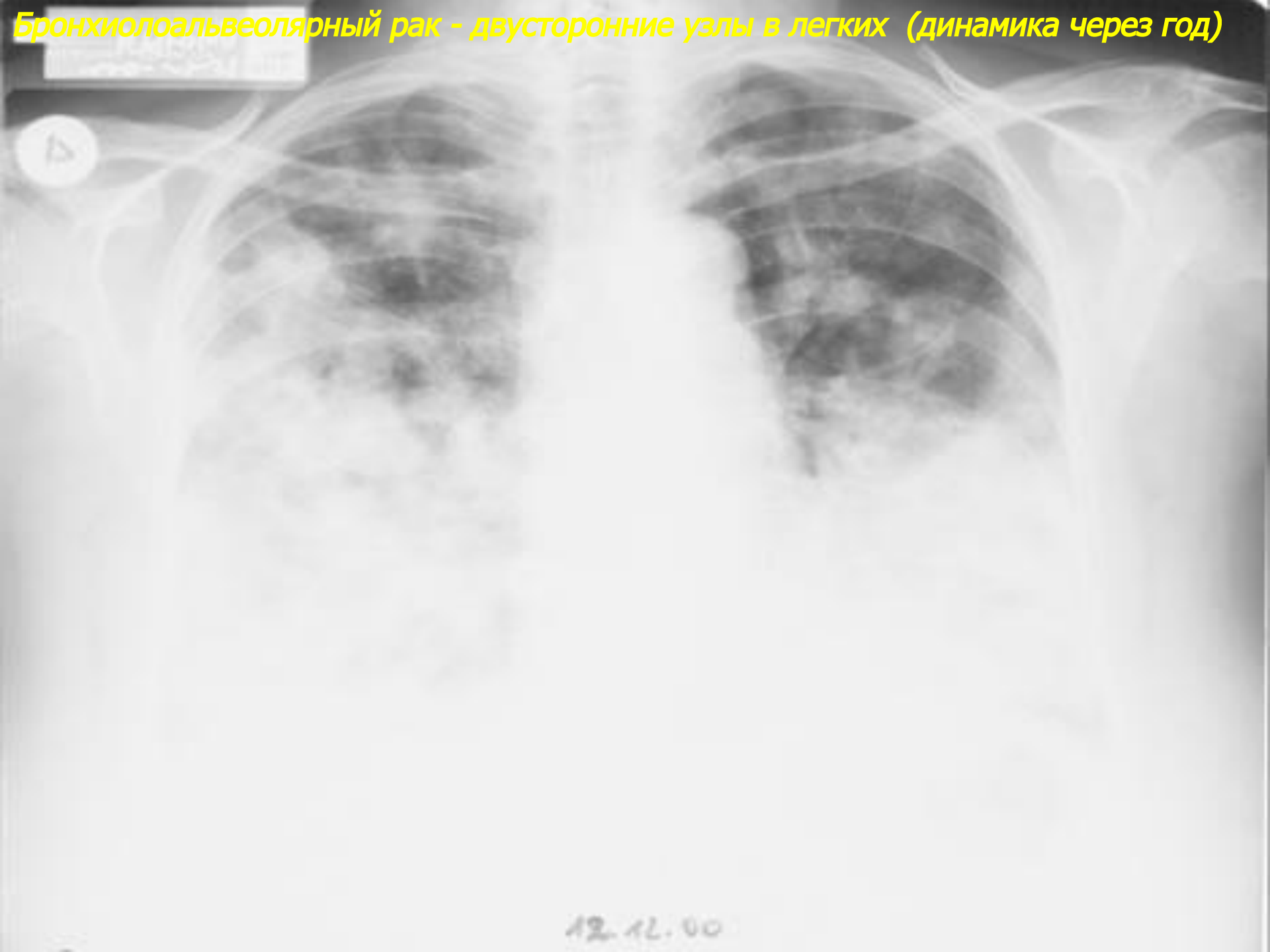

12.12.00

14.12.2000  
Бронхиопольвеолярный рак - двусторонние узлы в легких (КТ)

LNT

L

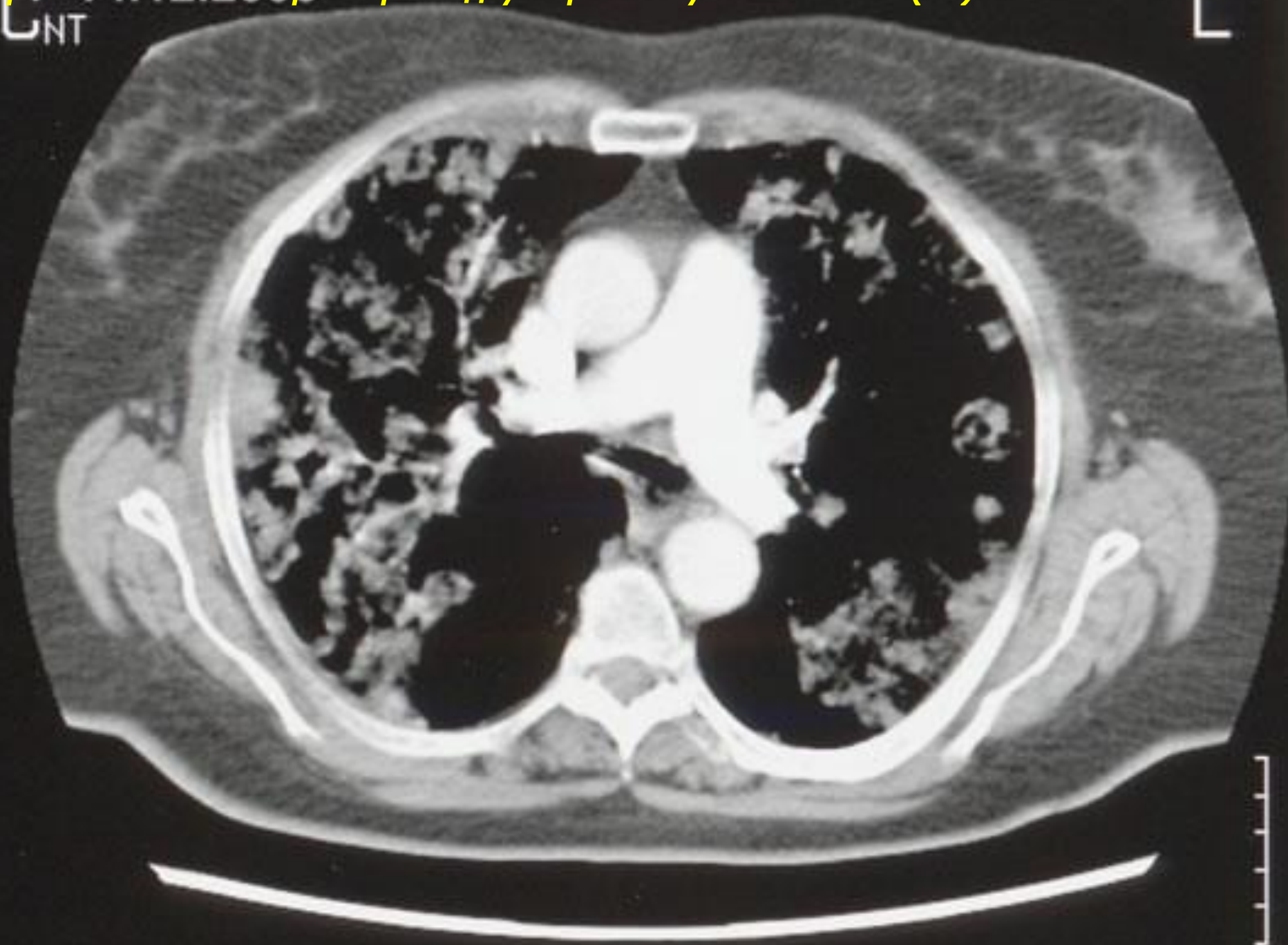

# *Саркома легкого*

*Саркома нижней доли справа кортикоплевральной локализации*

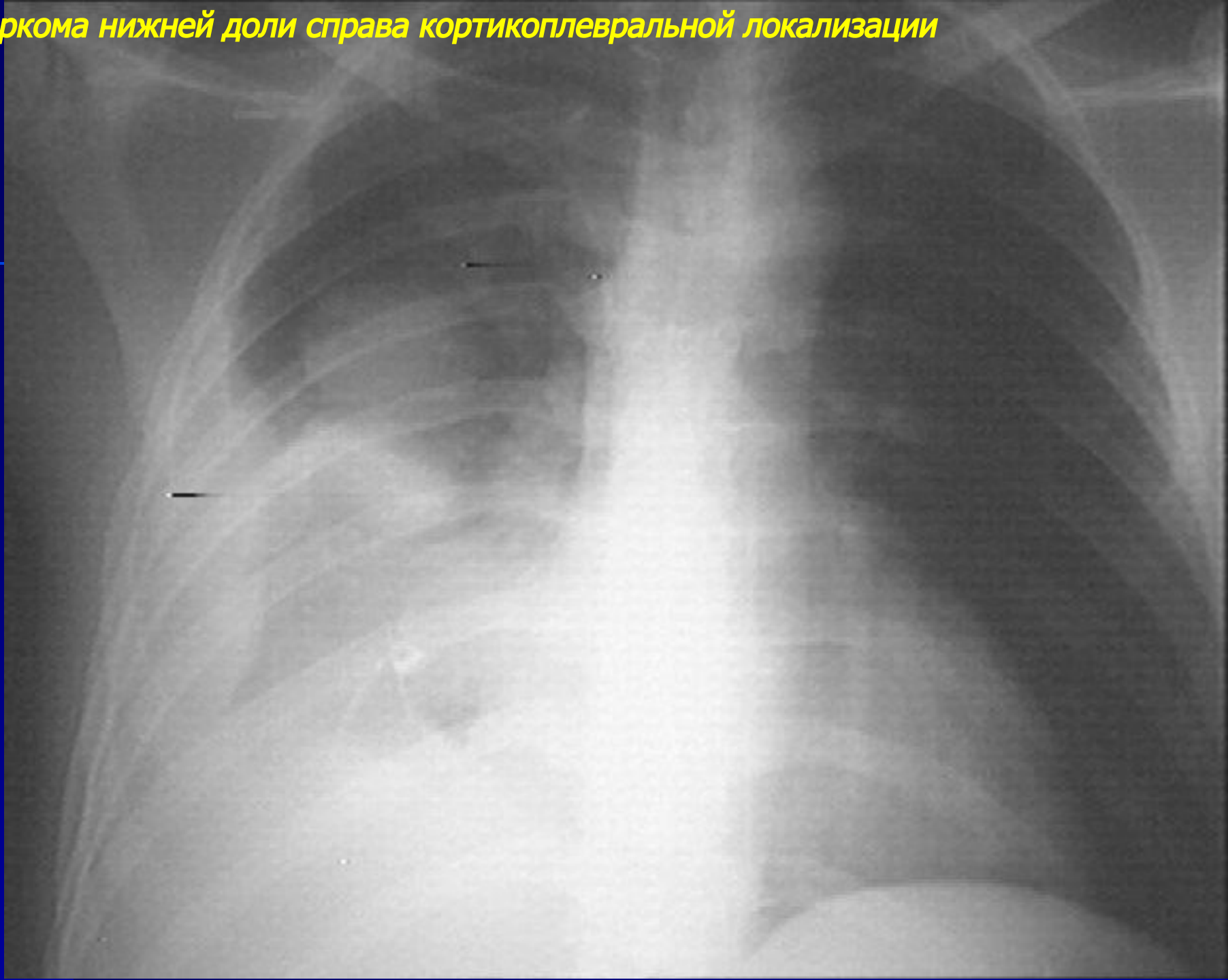

*Саркома правого легкого с массивным распространением на средостение*

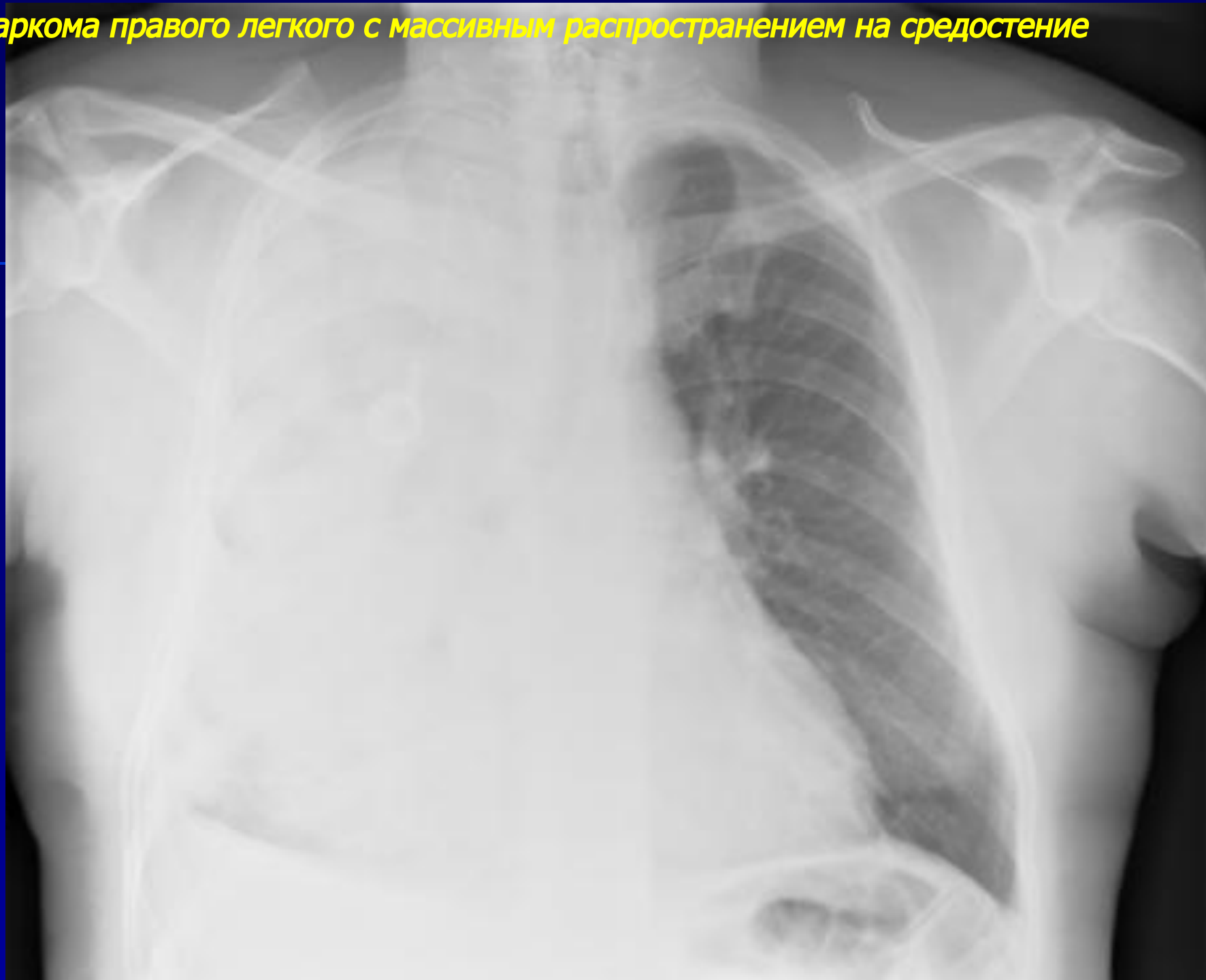

*Саркома правого легкого с массивным распространением на средостение – динамика после химиотерапии*

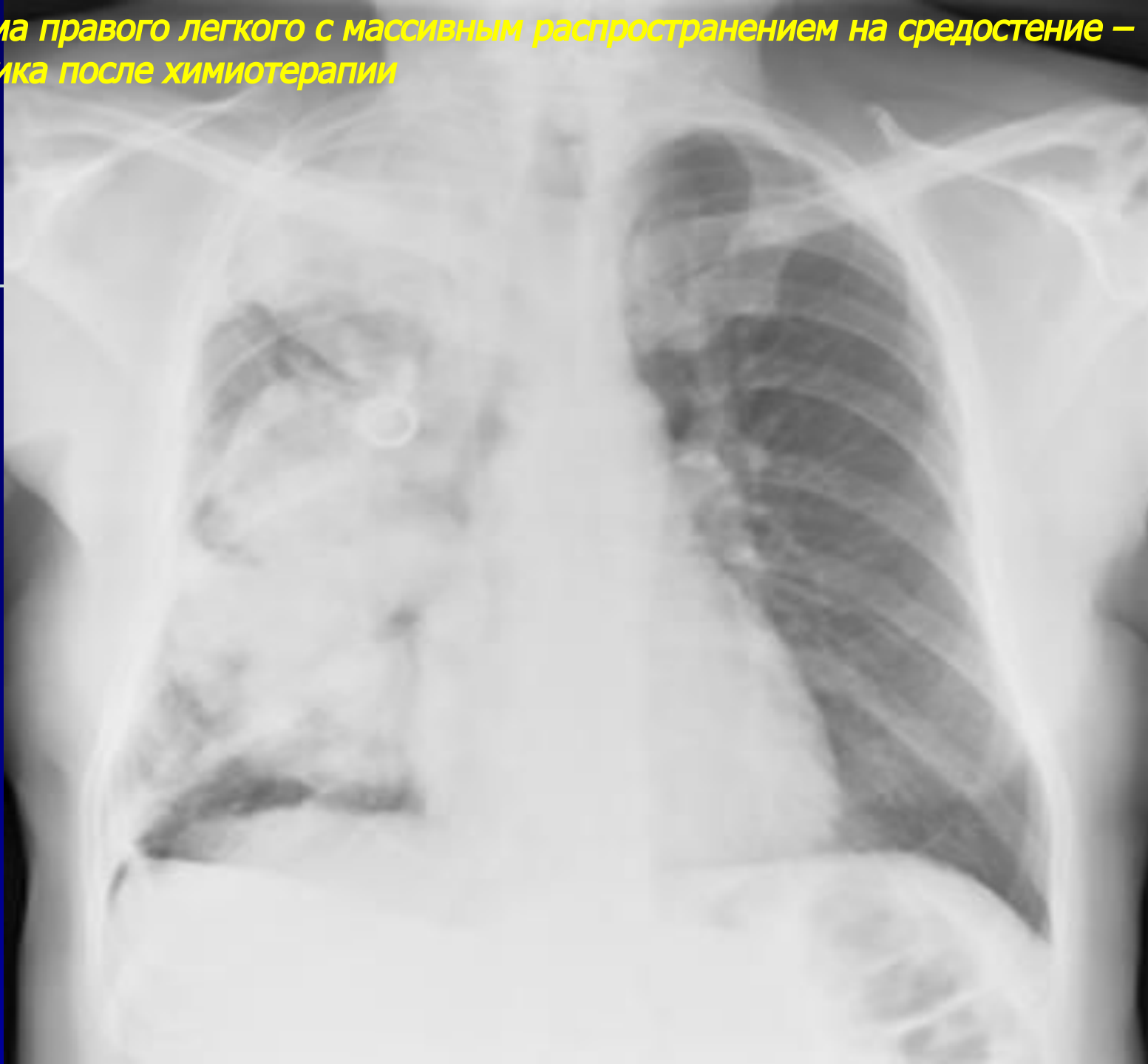

*Саркома правого легкого с массивным распространением на средостение (КТ)*





**МЕТАСТАТИЧЕСКИЕ**  
**ОПУХОЛИ ЛЕГКИХ**

**Солидарный узловатый метастаз в 10 сегменте справа – лейомиосаркома**



**Солитарный узловатый метастаз в 10 сегменте справа – лейомиосаркома  
(продолжение)**



**Множественные узловые метастазы - гипернефрома**

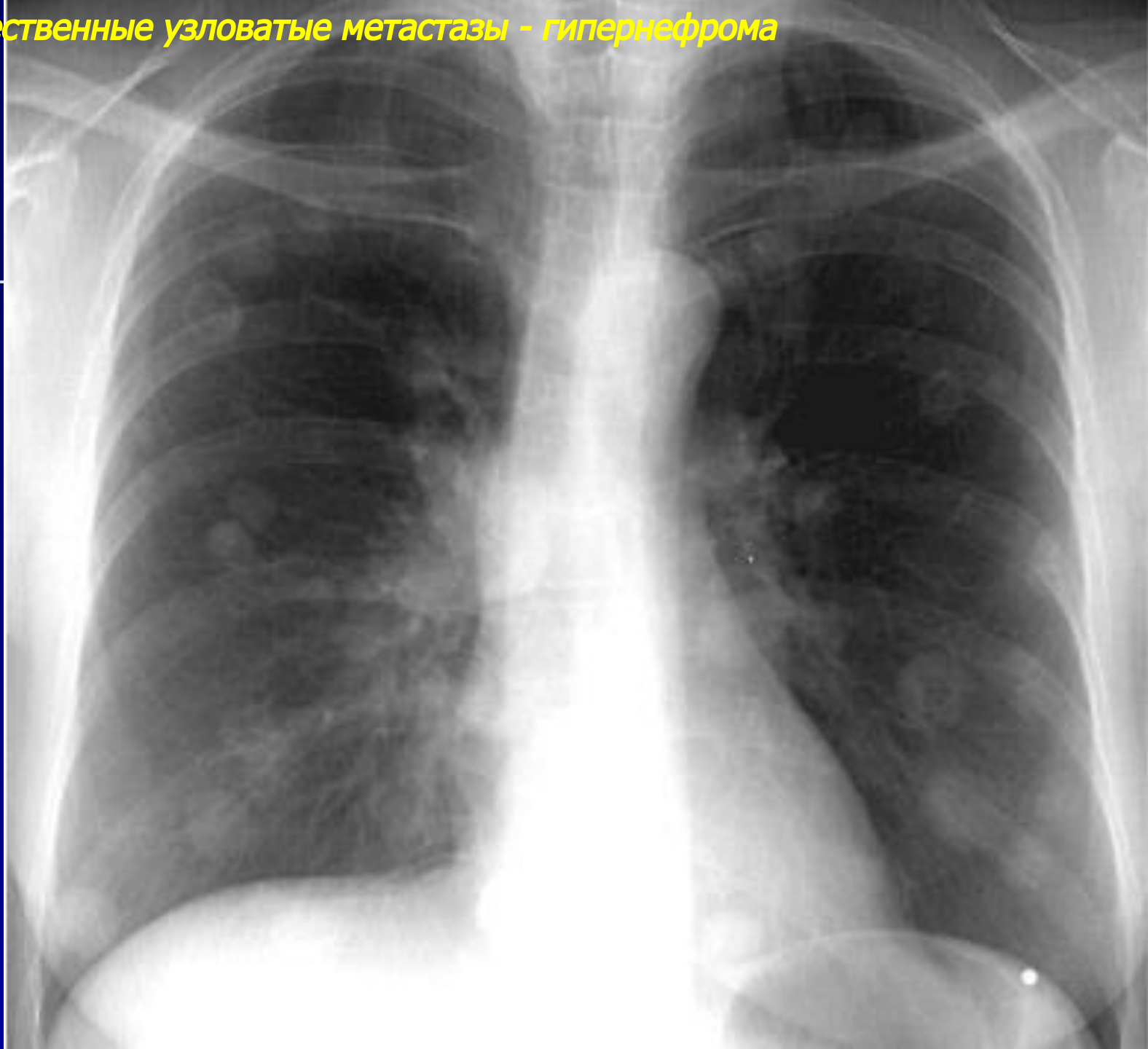

*Раковый лимфангит с ретроградным распространением – рак простаты*

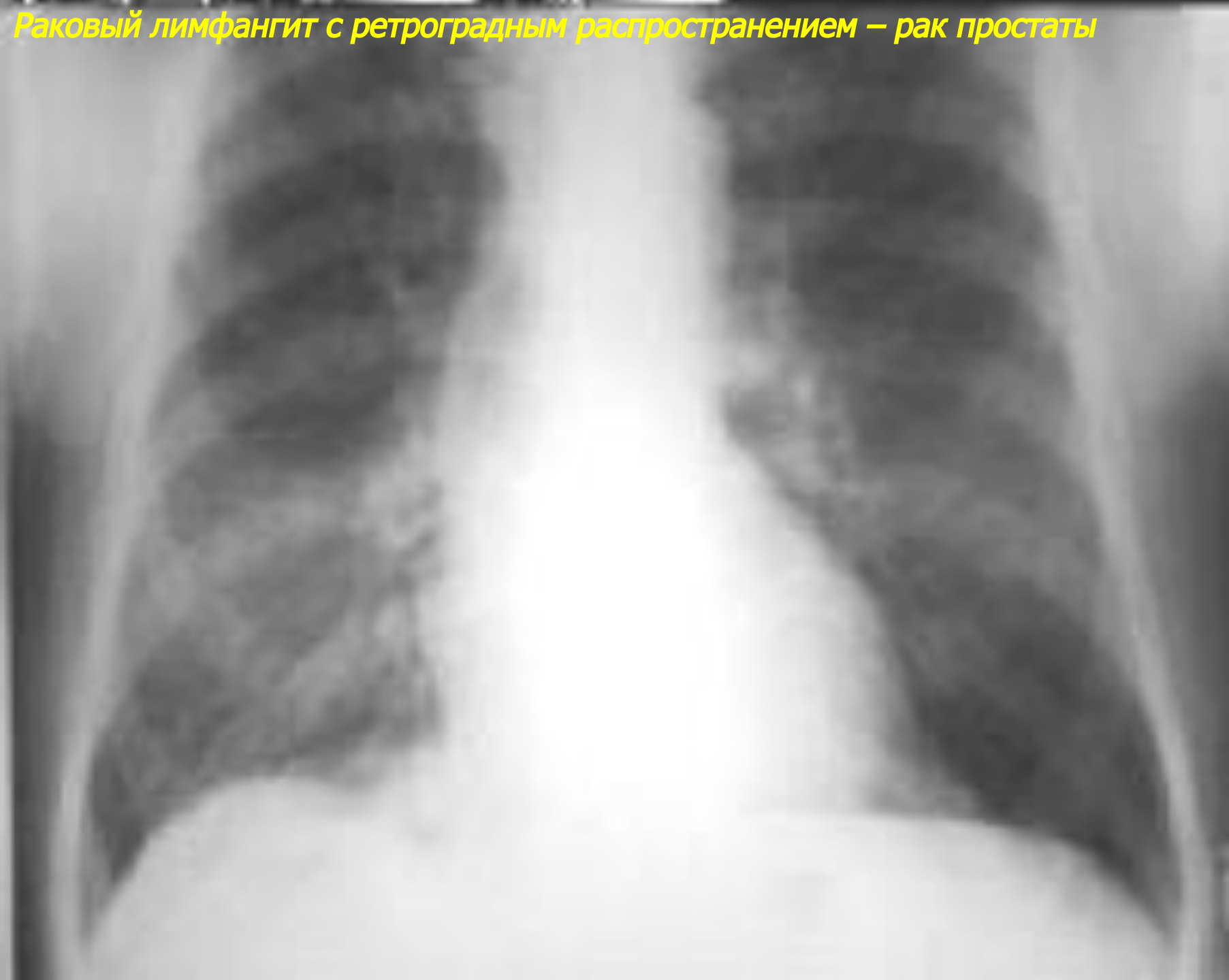

**Раковый лимфангит с ретроградным распространением – рак простаты  
(прицельный снимок)**



**Милиарный карциноматоз – рак молочной железы**

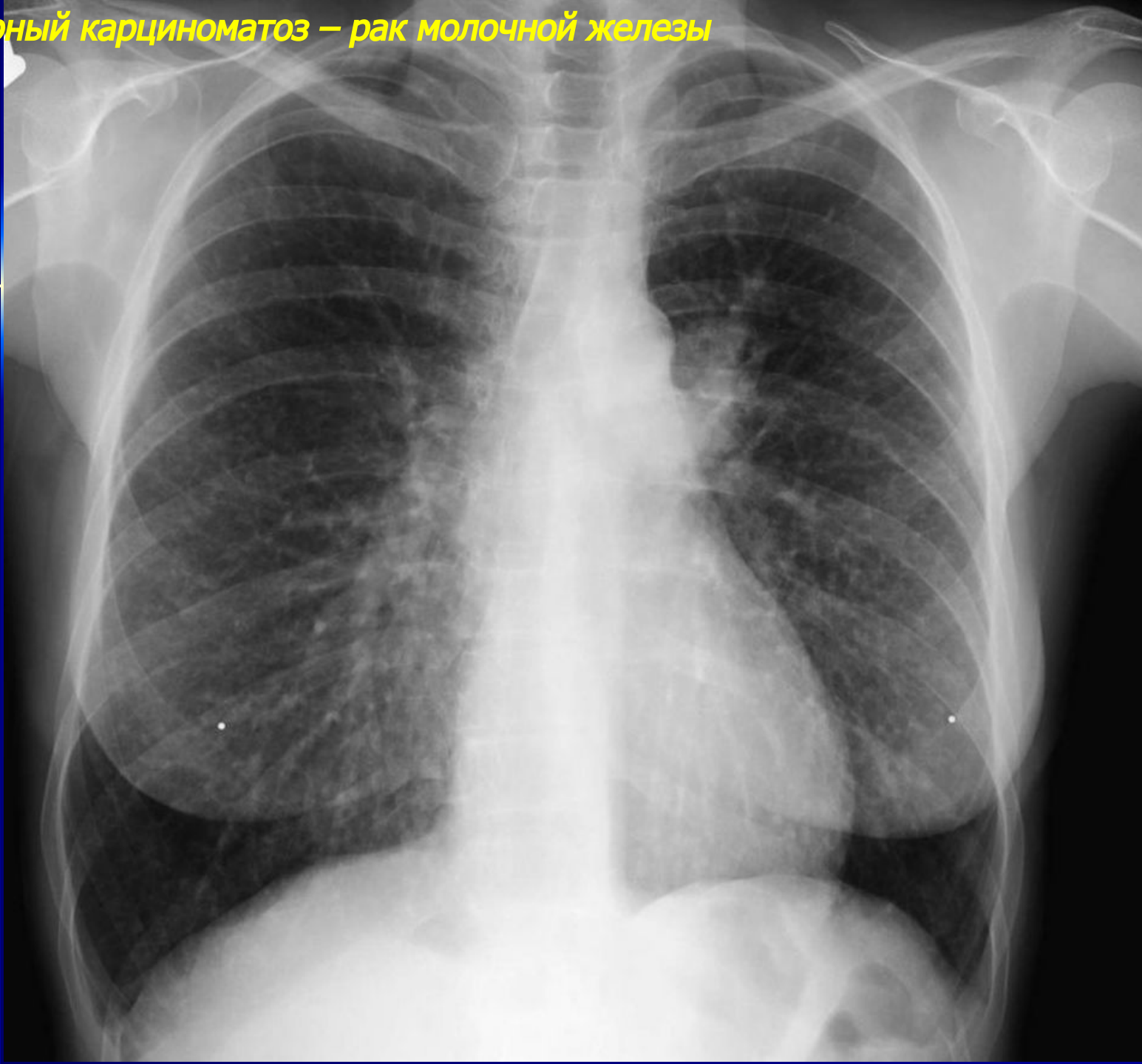

**Метастазы в лимфоузлы левого корня — меланома**

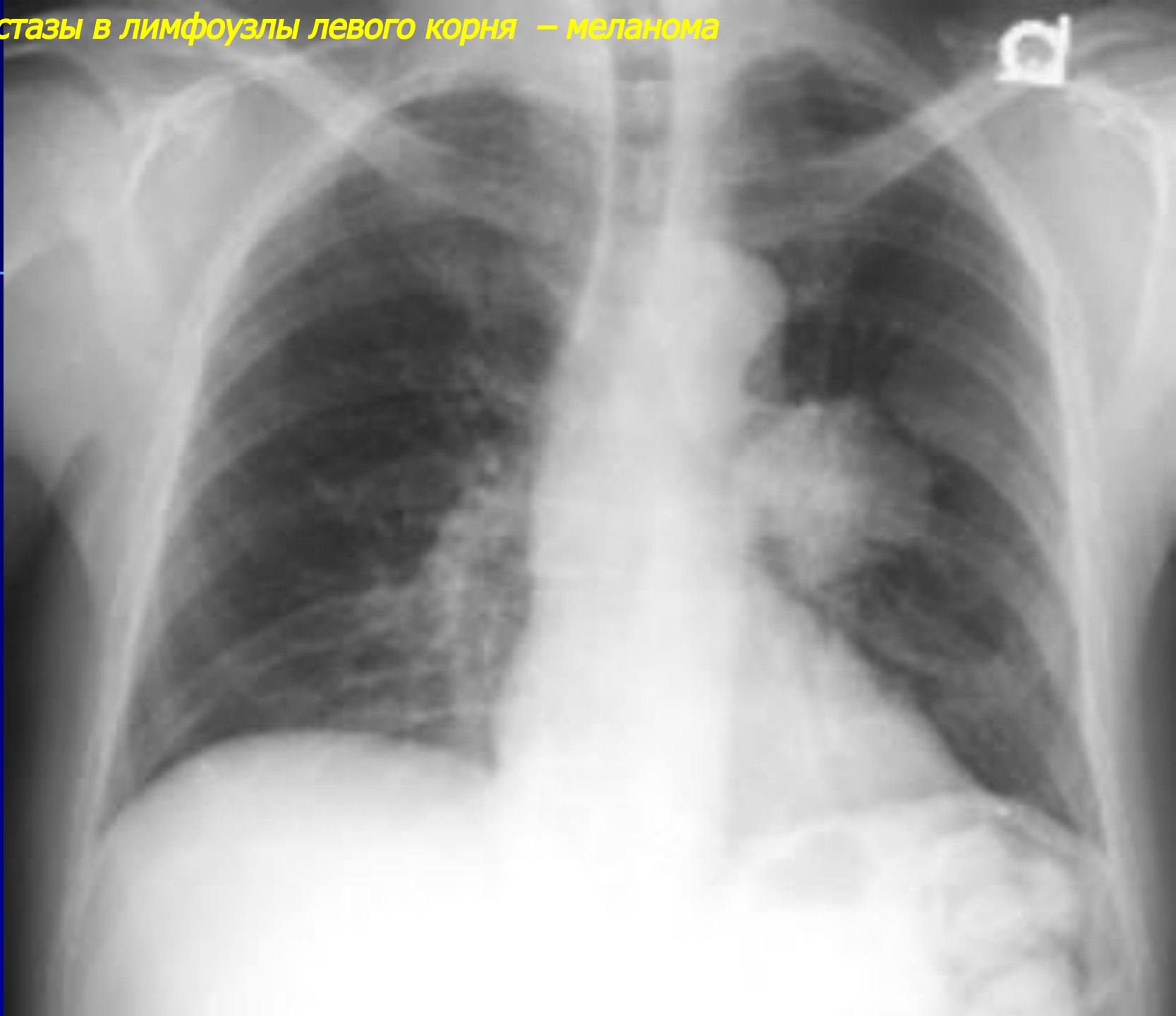



**Метастазы в плевру справа – рак молочной железы**

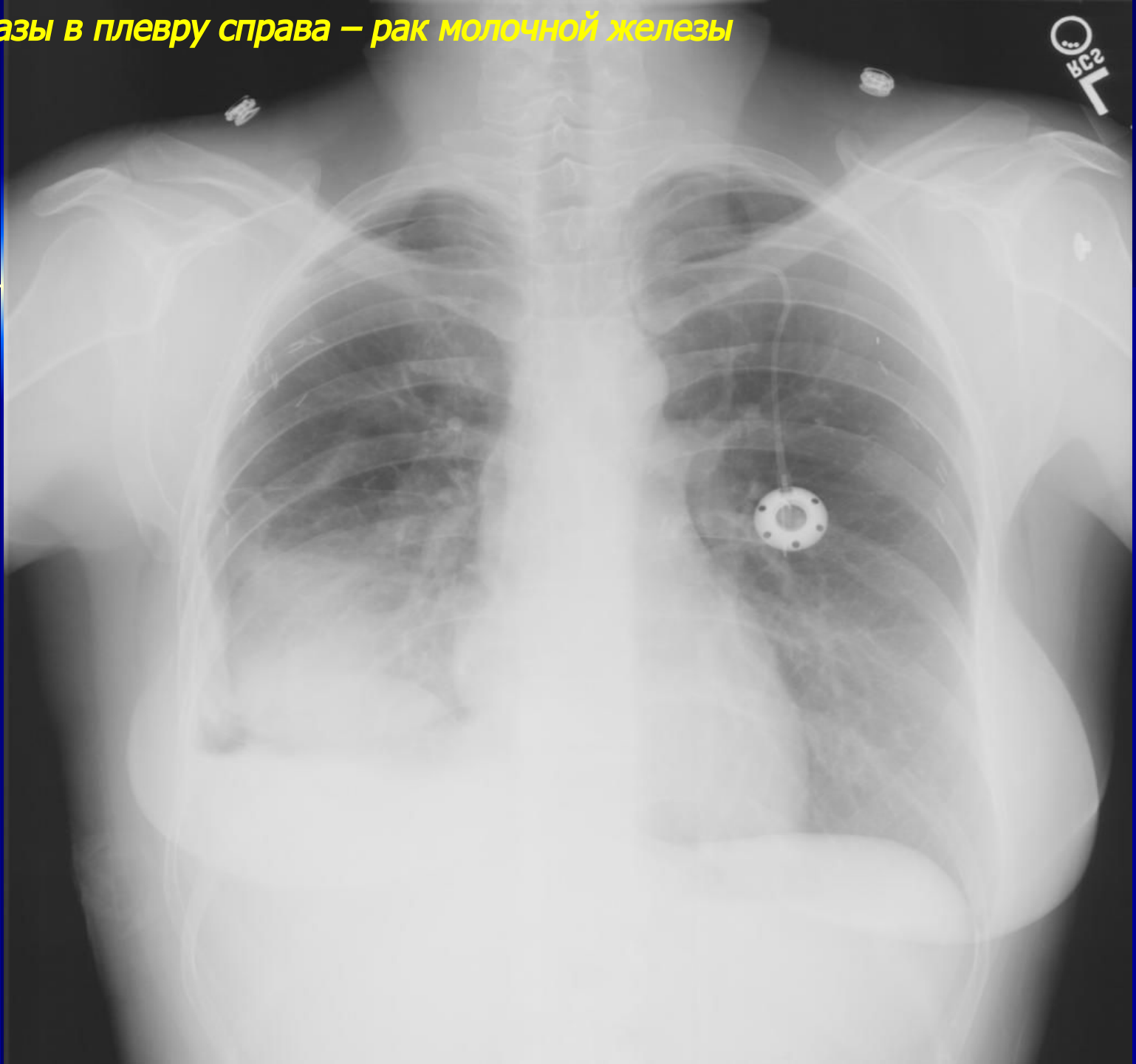

**Особенности легочных  
метастазов опухолей  
отдельных локализаций**

**Множественные узловые метастазы – хорионэпителиома матки**



**Множественные узловые метастазы – рак почки**

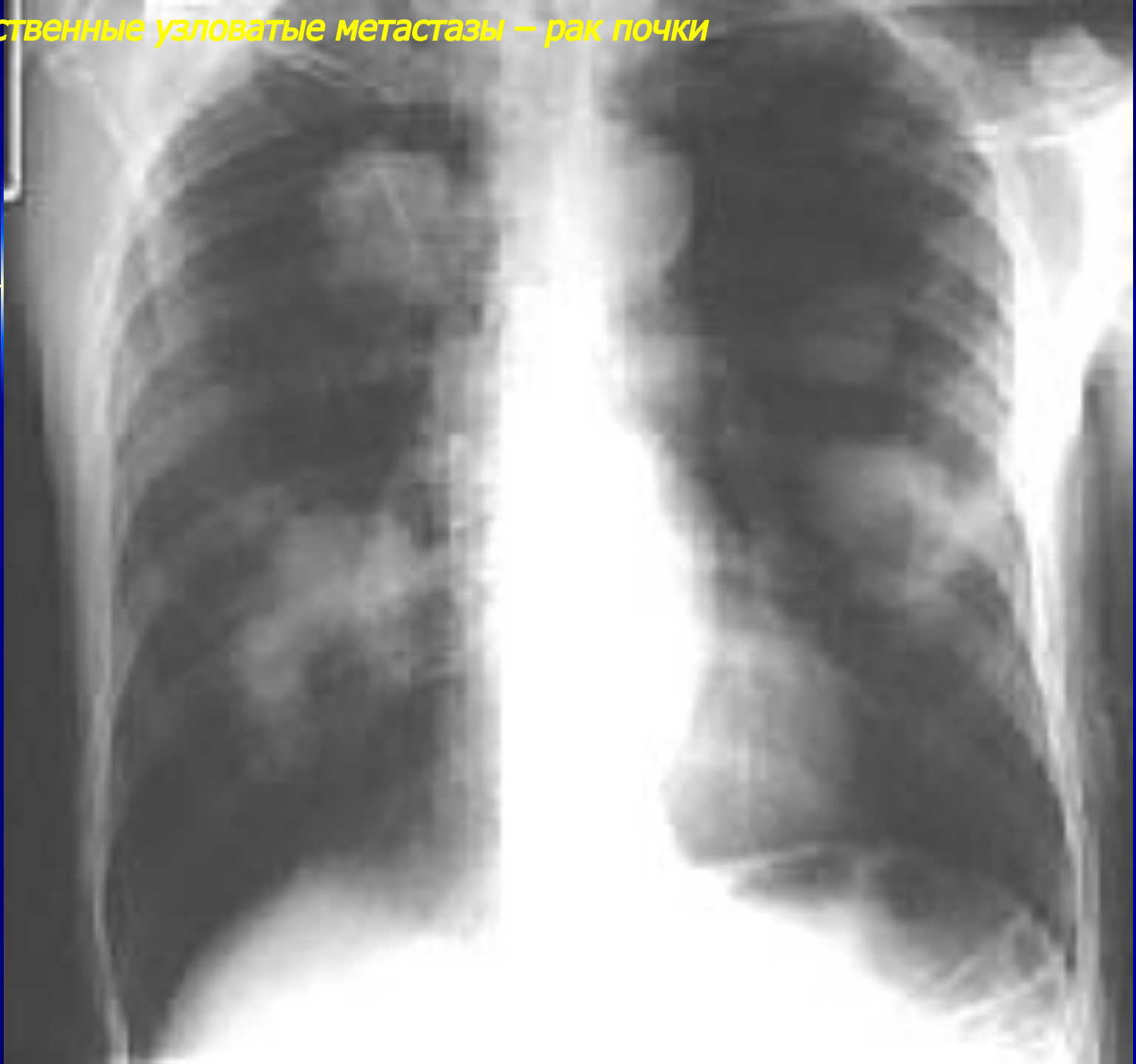

**Солитарный узловатый метастаз – рак почки**

L  
LO

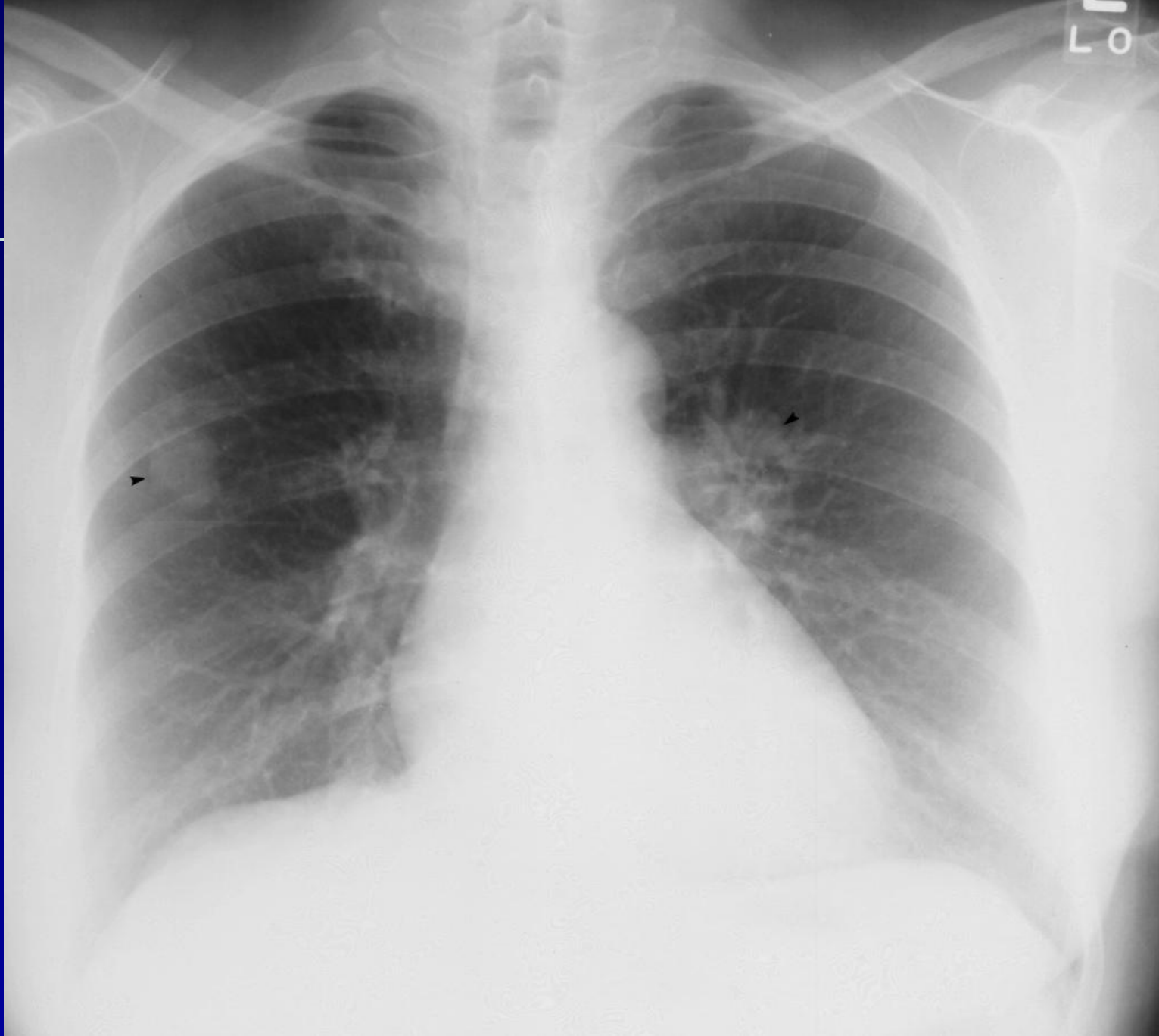

**Метастазы в правый корень – рак почки**

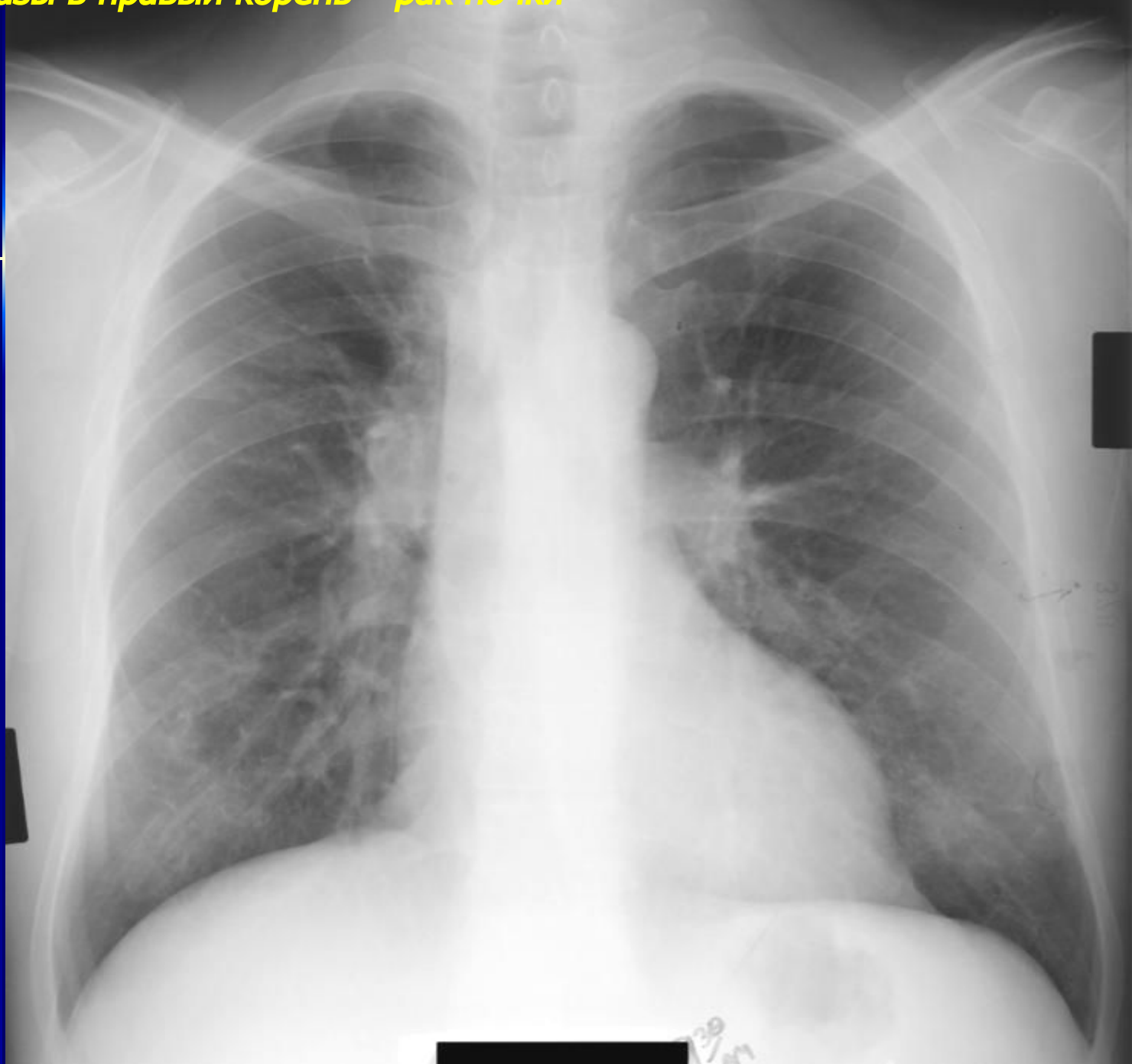

**Множественные узловатые метастазы с окостенением – остеогенная саркома**

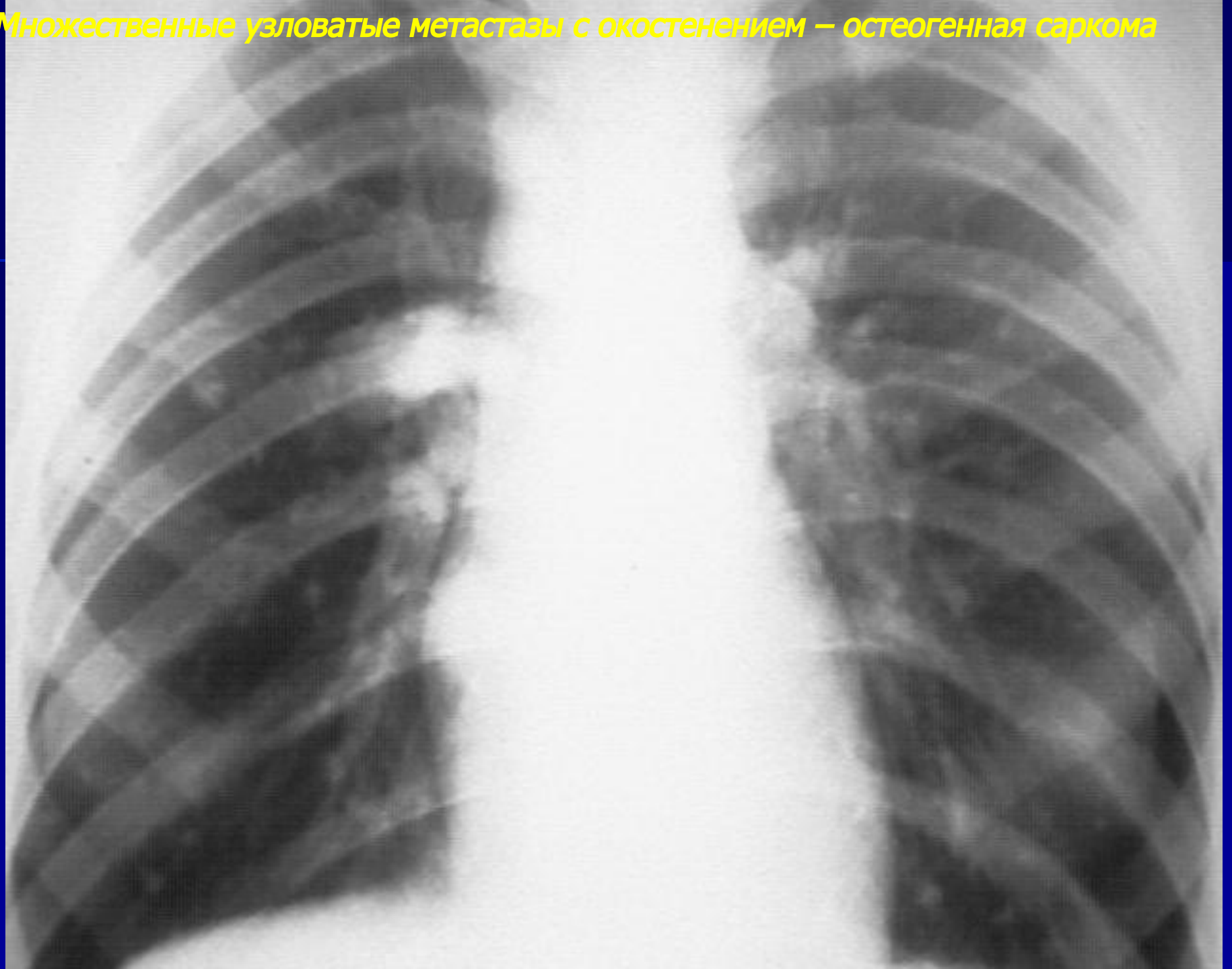

**Множественные узловатые метастазы в обоих легких с поражением лимфоузлов средостения справа – рак яичка**

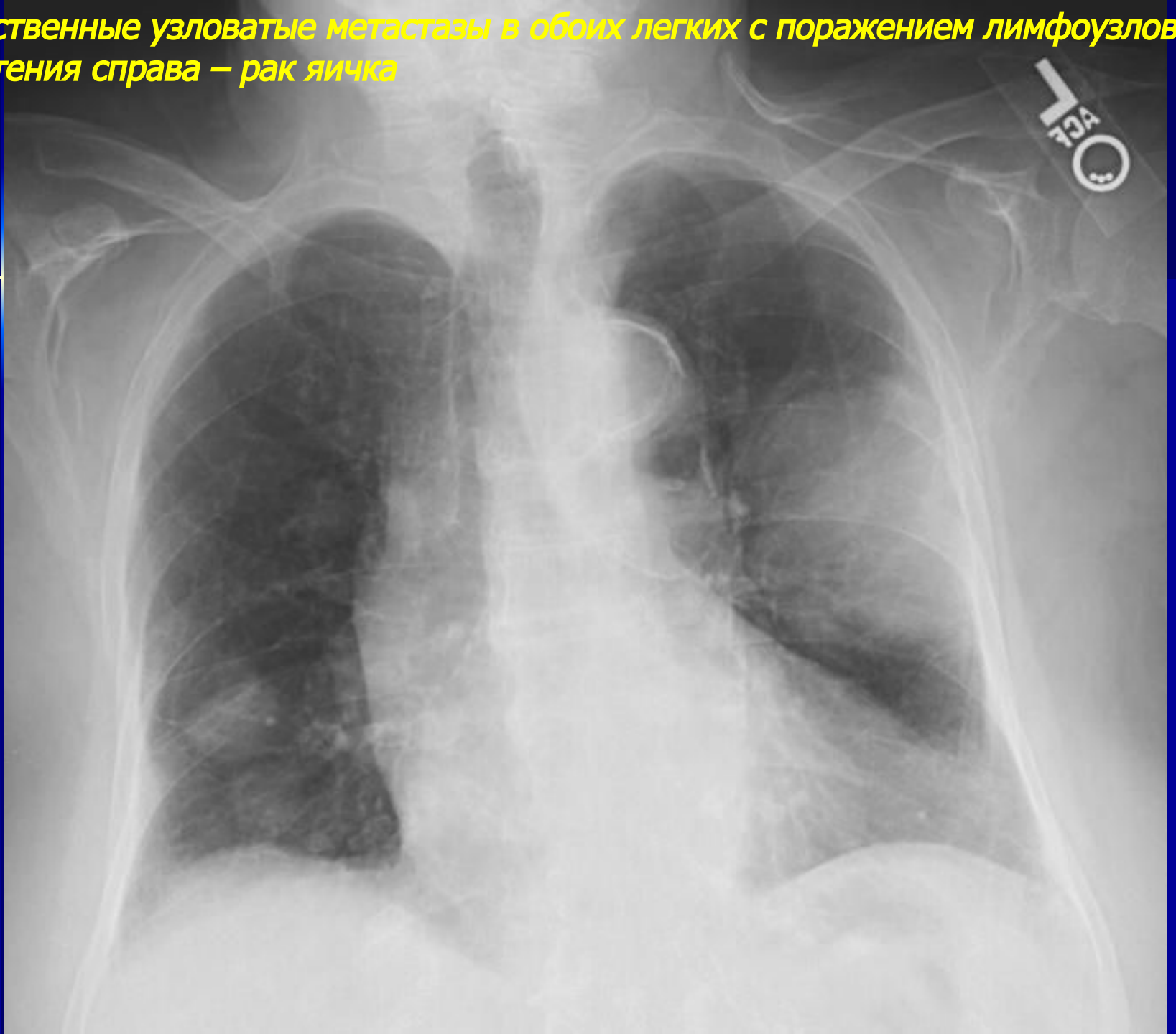



**Множественные узловые метастазы с поражением корня справа — меланома**



**Множественные узловатые метастазы с поражением корня справа – меланома  
(продолжение)**



**Множественные узелковые метастазы – рак щитовидной железы**



**Множественные узелковые метастазы – рак щитовидной железы**



**Множественные узловые метастазы слева, ателектаз и плеврит справа – рак щитовидной железы**

0067/02  
ЕК

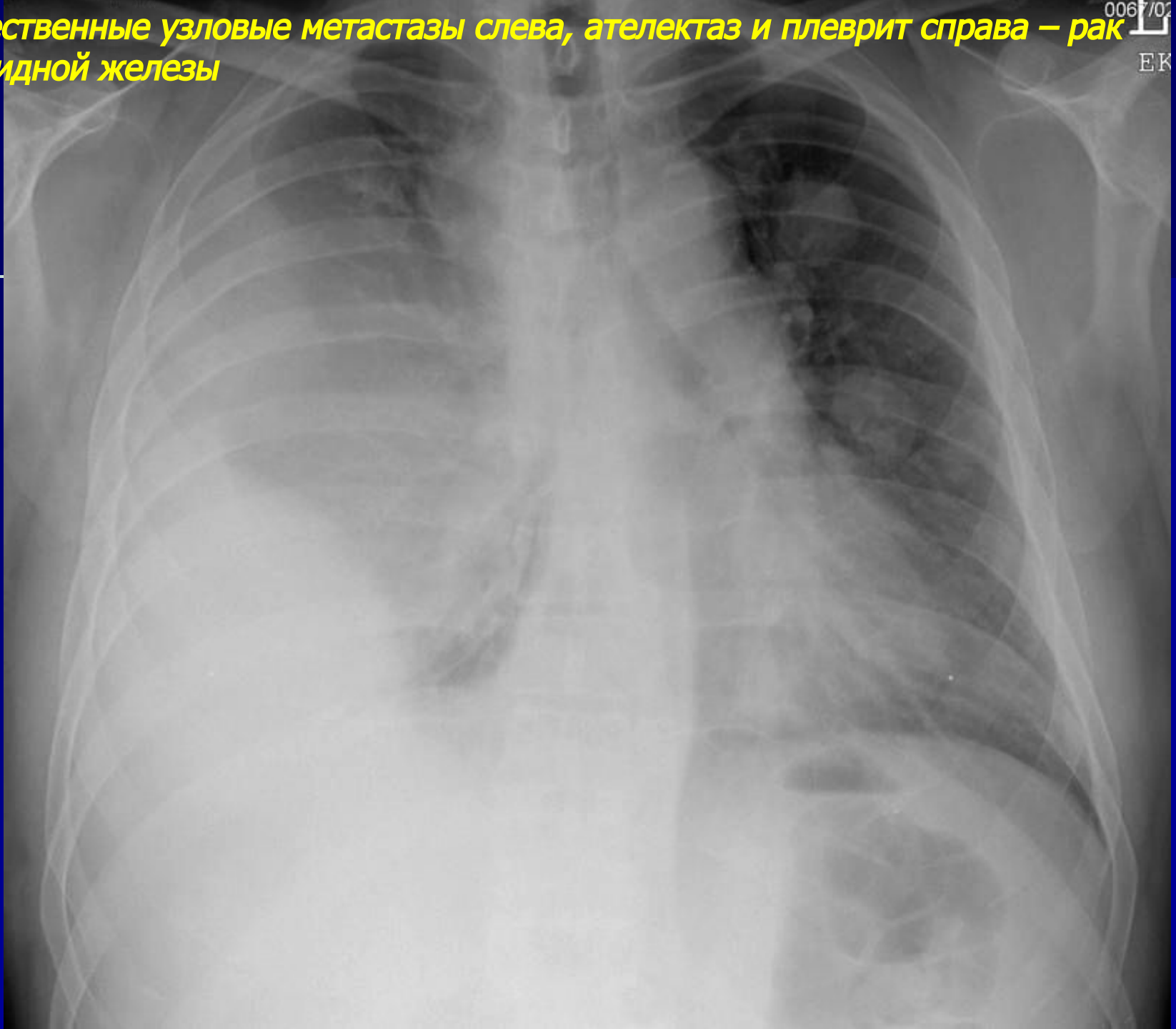

**Множественные узелковые метастазы, плеврит – рак молочной железы**

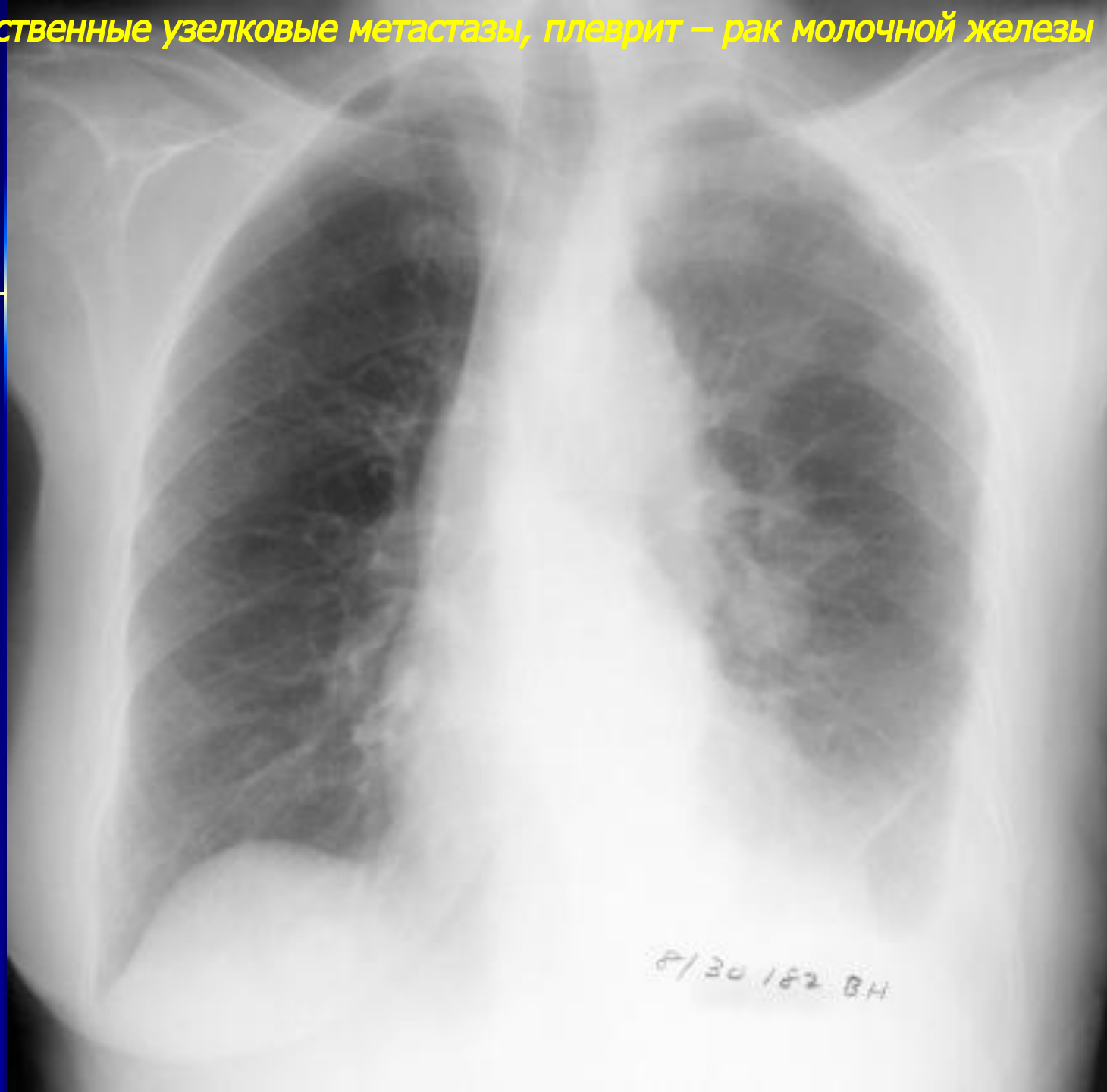

*Раковый лимфангит справа – рак молочной железы*

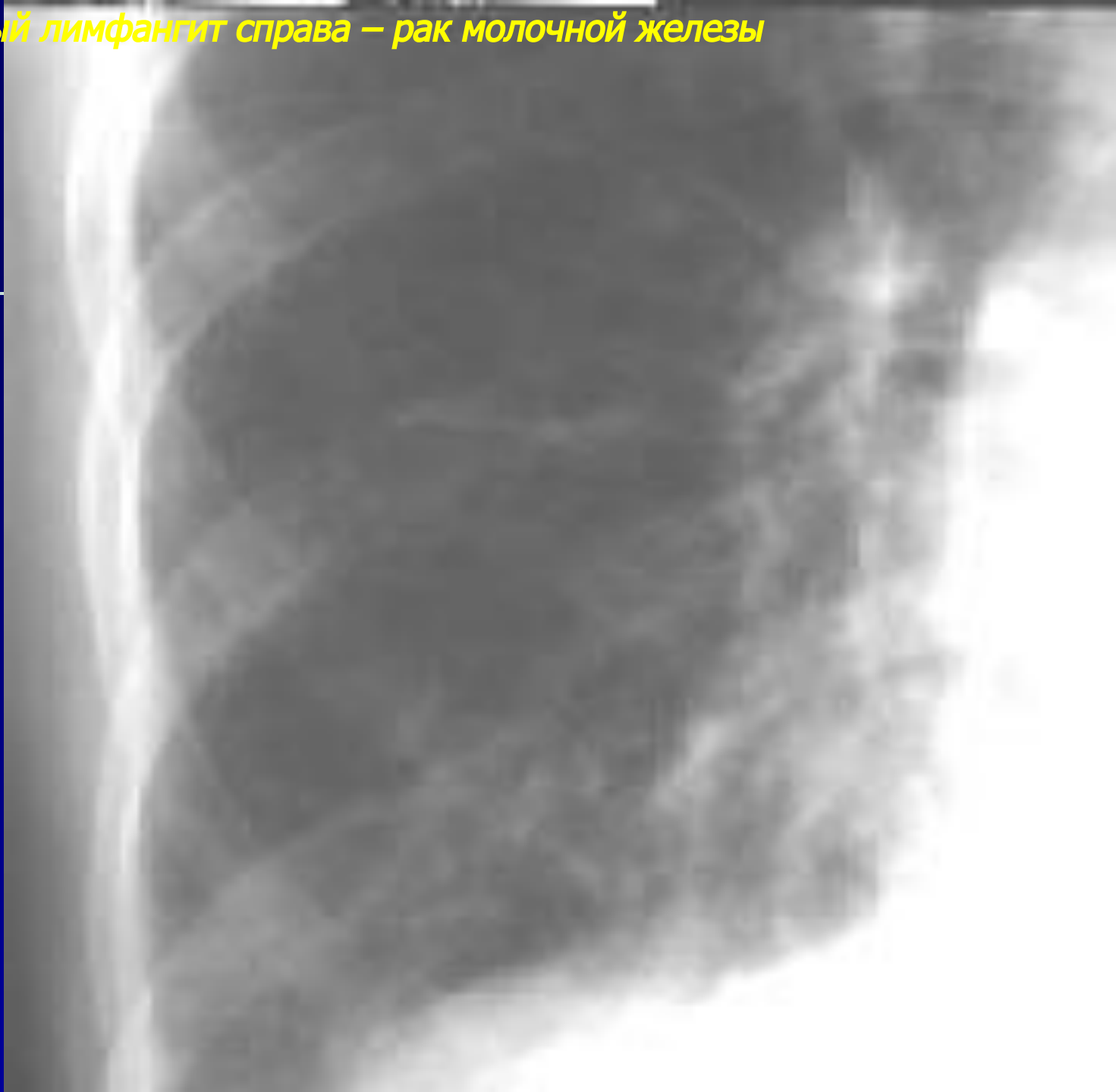

**Метастазы в лимфоузлы средостения – рак яичников**

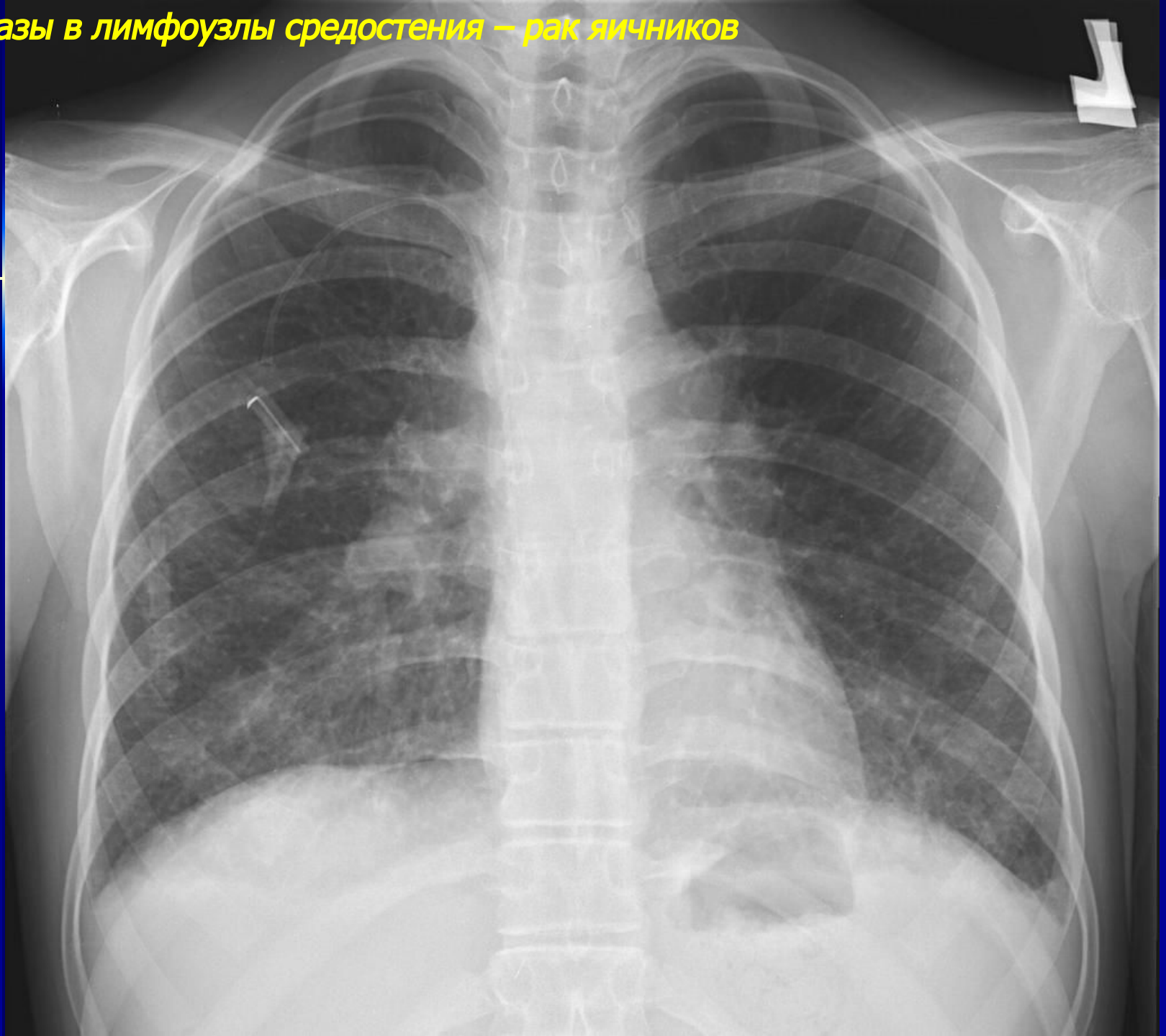



**Раковый лимфангит справа - метастаз периферического рака левого легкого**



*Солитарный метастаз – рак толстой кишки*

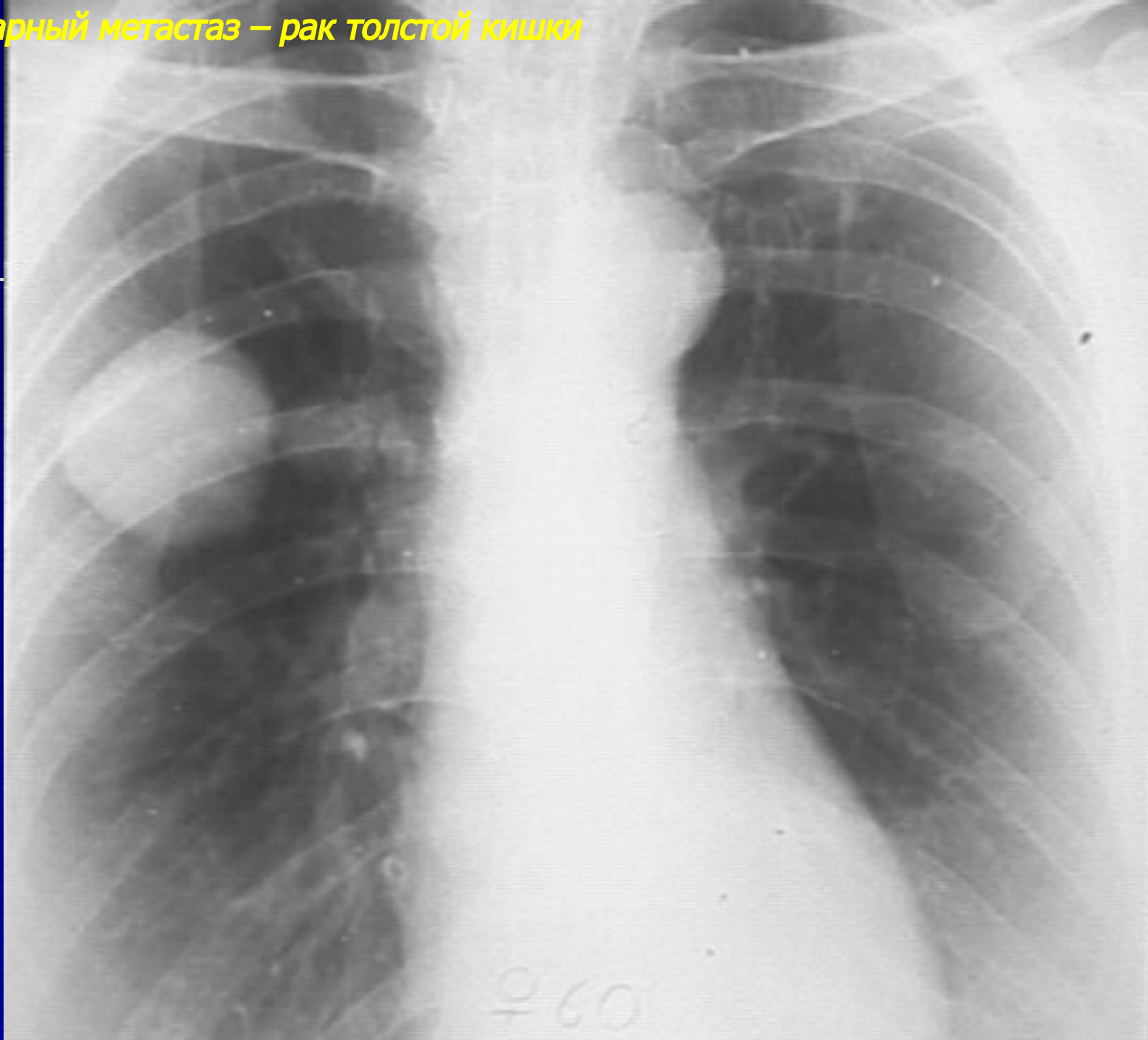

Раковый лимфангит – рак желудка

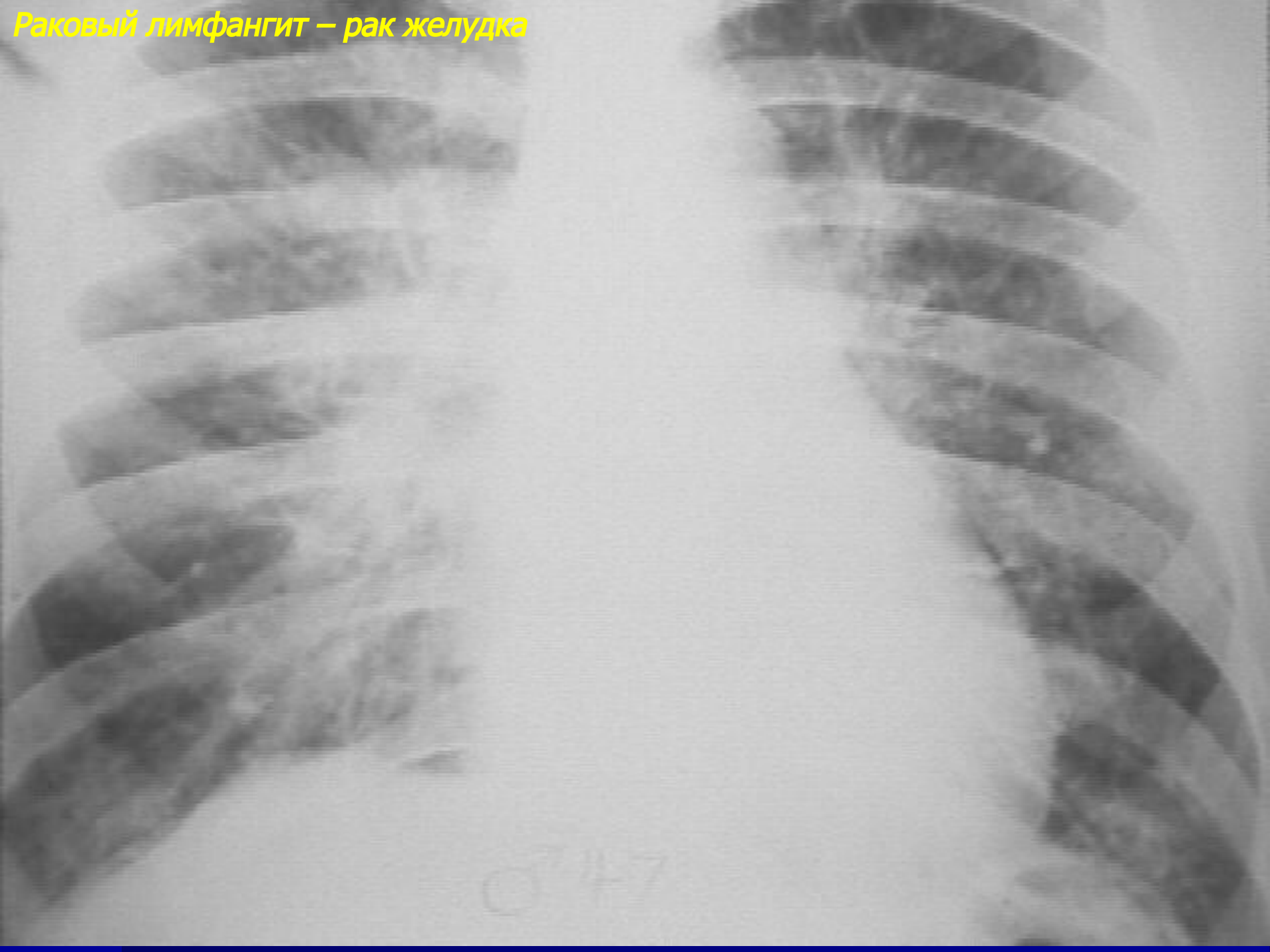

0747