

Кабардино-Балкарский государственный университет
им. Х. М. Бербекова
Медицинский факультет

Кафедра ортопедической стоматологии

Зав.кафедрой: Балкаров А.О.

Соавтор: Карданова С.Ю.

«Полные съёмные пластиночные протезы (ПСПП)».



Конструктивные элементы ПСПП:

1. Базис;
2. Искусственные зубы.



Клинико- лабораторные этапы изготовления ПСПП

(1) 1-ЫЙ КЛИНИЧЕСКИЙ ЭТАП

- ❖ Осмотр, выбор конструкции.
- ❖ Снятие оттисков для изготовления индивидуальных ложек.



(2) 1-ый лабораторный этап

❖ Отливка модели и
изготовление индивидуальных ложек.

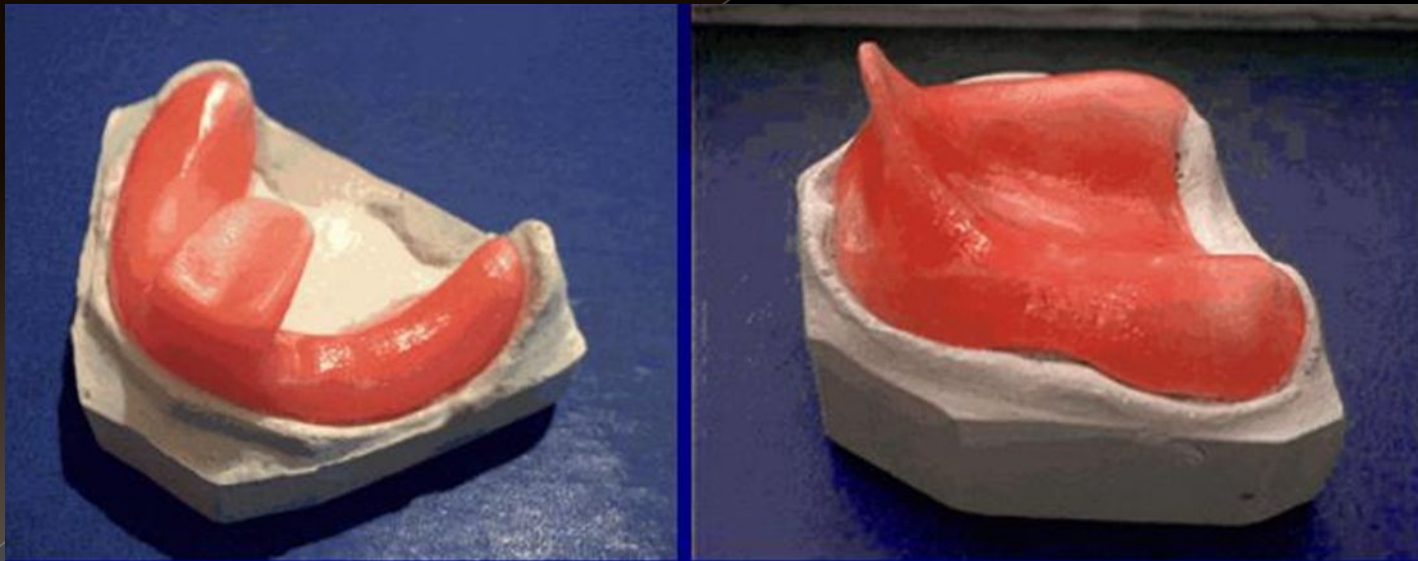

(3) 2-ой клинический этап

- ❖ Припасовка индивидуальных ложек в полости рта с помощью функциональных проб Гербста.
- ❖ Снятие функциональных оттисков индивидуальными ложками.



(4) 2-ой лабораторный этап

- ❖ Отливка модели и
- ❖ изготовление восковых шаблонов (ВШ) с окклюзионными валиками (ОВ).



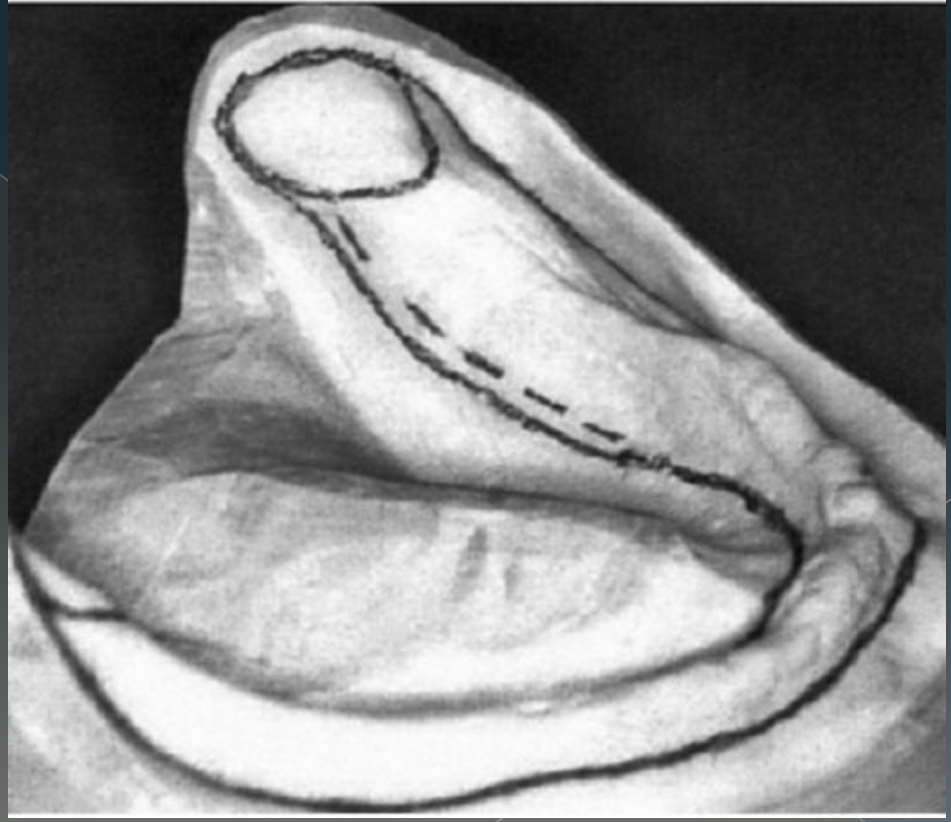
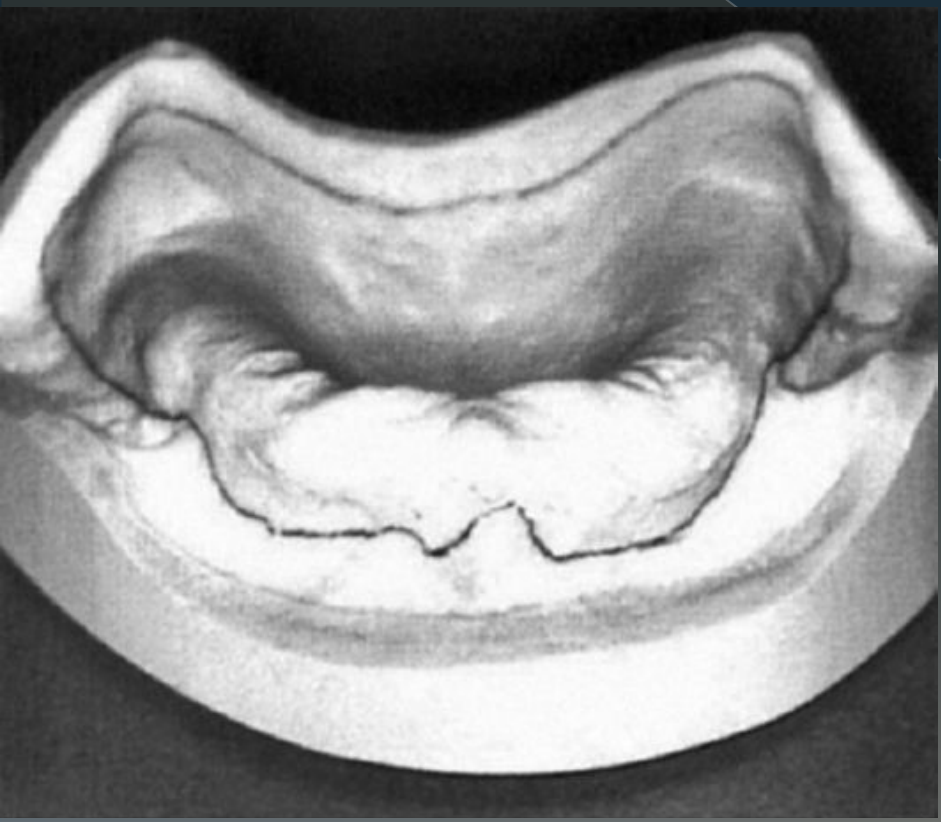



(5) 3-ий клинический этап

- ❖ Определение центрального соотношения челюстей.

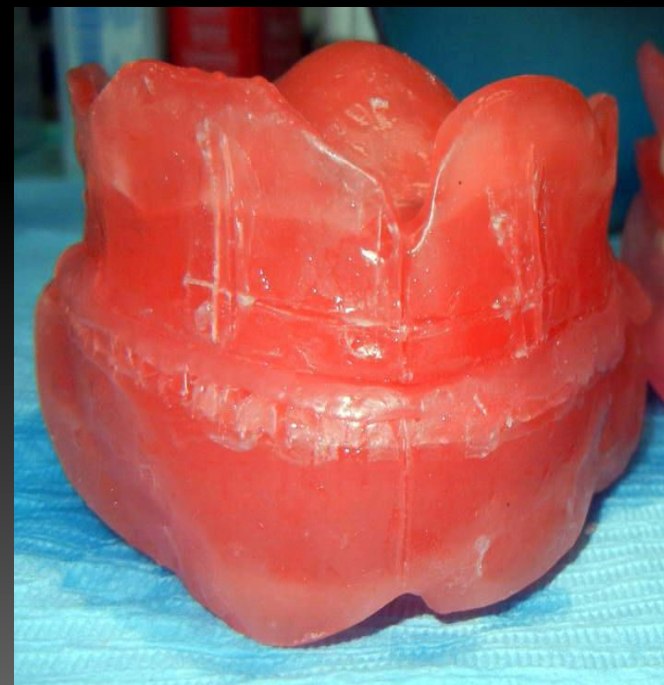
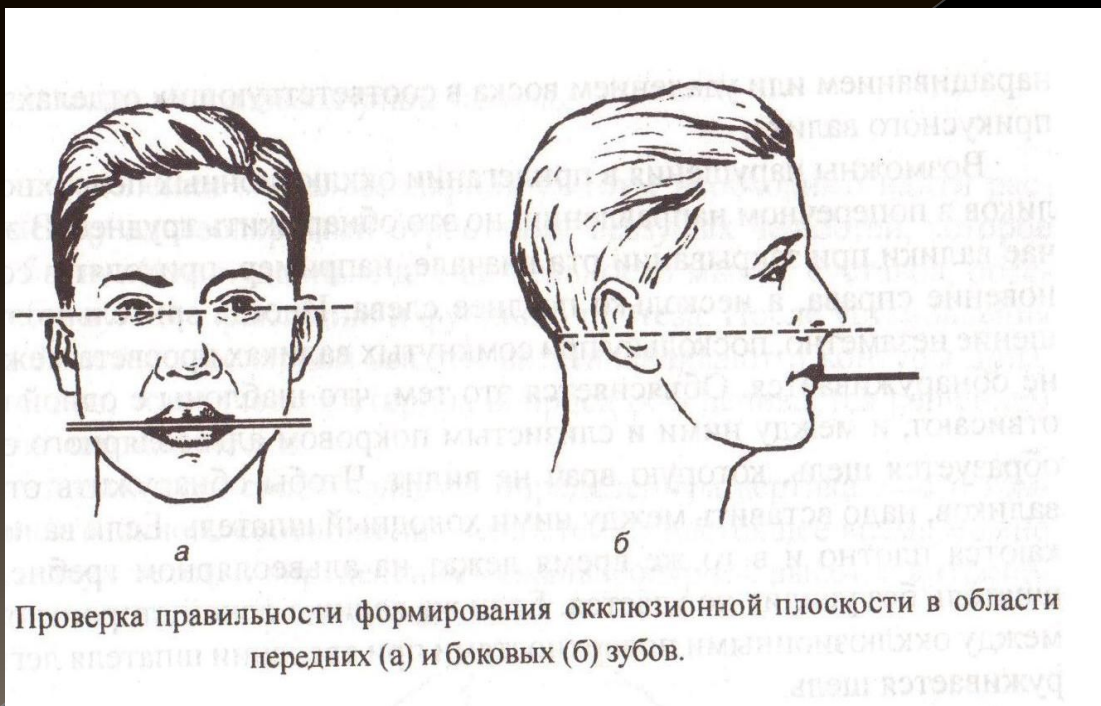



Рис. 42. Деление лица на три части.

а — верхняя треть; б — средняя треть; в — нижняя треть.

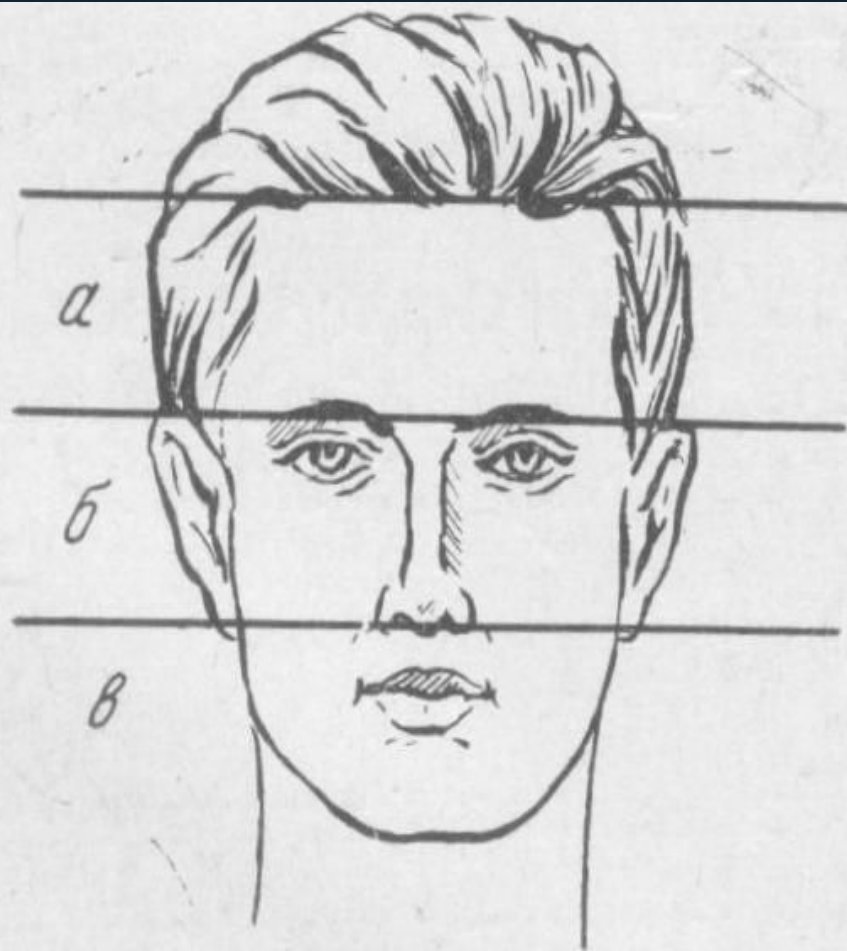
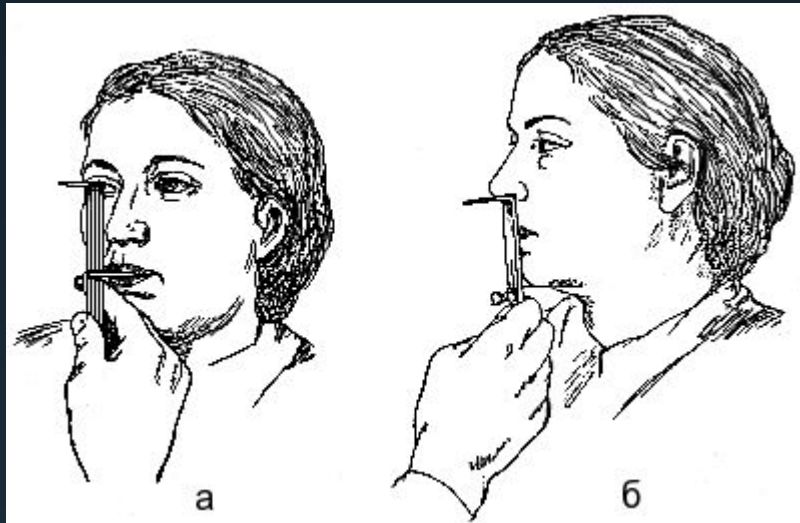

(6) 3-ий лабораторный этап

- ❖ Загипсовка моделей в окклюдатор и расстановка искусственных зубов (ИЗ)



(7) 4-ый клинический этап

- ❖ Проверка восковой конструкции протеза в полости рта.



(8) 4-ый лабораторный этап

- Замена воска на пластмассу;
- Окончательная обработка готового протеза (шлифовка, полировка).

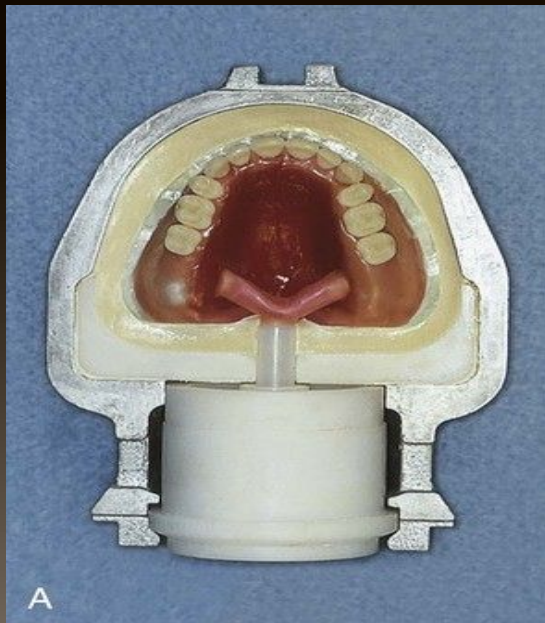



(9) 5-ый клинический этап

- Припасовка готового пластиночного протеза в полости рта (ПР);
- Совет (рекомендации) пациенту.



клапанная зона

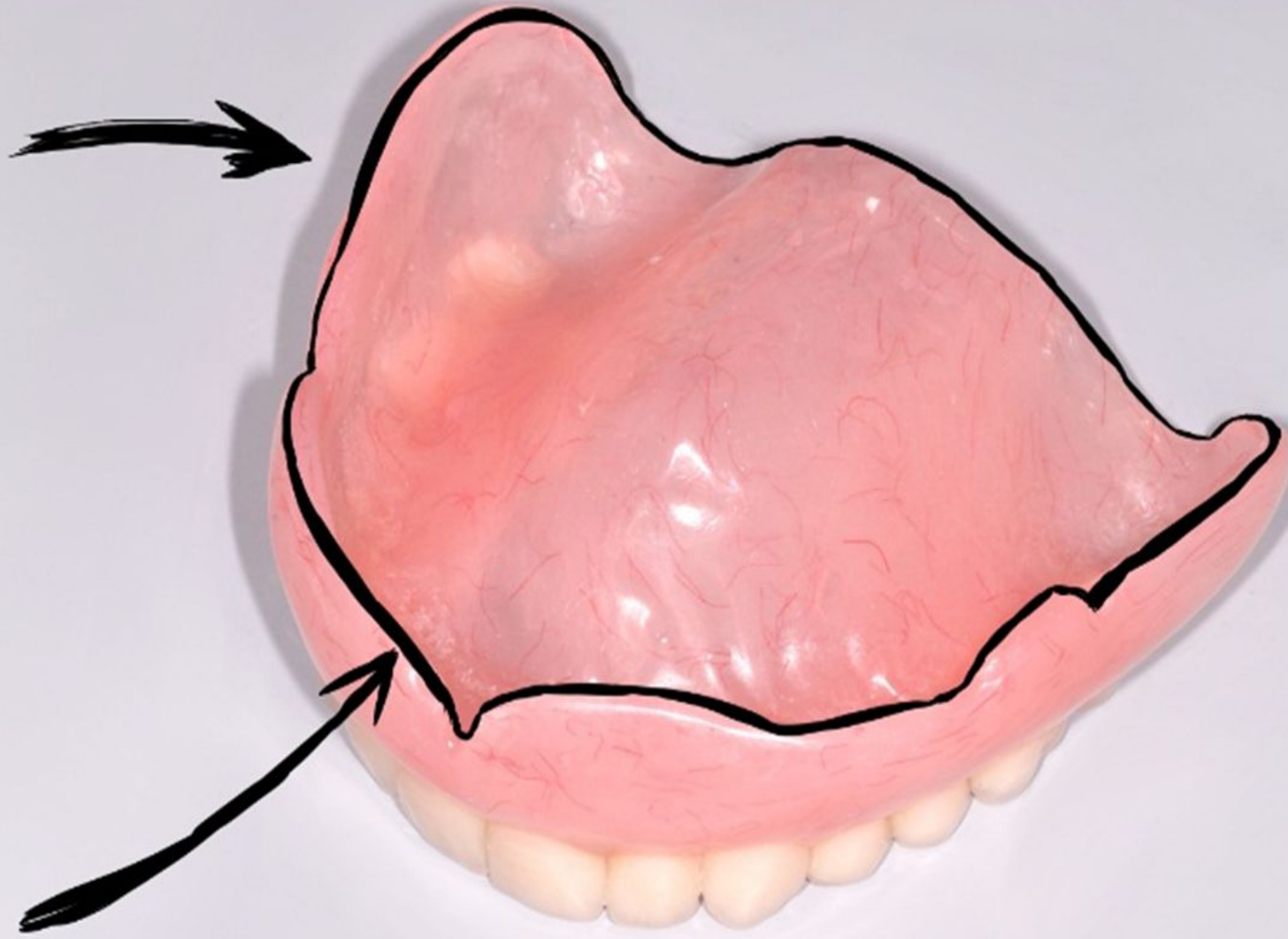

(10) 6-ий клинический этап

- ❖ Коррекция протеза.



□ Границы ПСПП на верхней челюсти

- С вестибулярной стороны беззубого альвеолярного гребня граница базиса проходит по переходной складке, обходя центральную уздечку верхней губы и естественные тяжи в боковых отделах.
- В заднем отделе базис протеза перекрывает верхнечелюстные бугры.
- Задняя граница базиса перекрывает линию «А» на 1-2мм.

□ Границы ПСПП на нижней челюсти

- С вестибулярной стороны беззубой части альвеолярного гребня граница базиса проходит по переходной складке, обходя центральную уздечку нижней губы и естественные тяжи в боковых отделах.
- В заднем отделе базис протеза перекрывает ретромолярную зону.
- Со стороны собственно полости рта, нижняя граница базиса на 1-2мм перекрывает внутреннюю косую линию и проходит по переходной складке дна полости рта, обходя уздечку языка.



Спасибо за внимание!