

Mirra

PROFESSIONAL

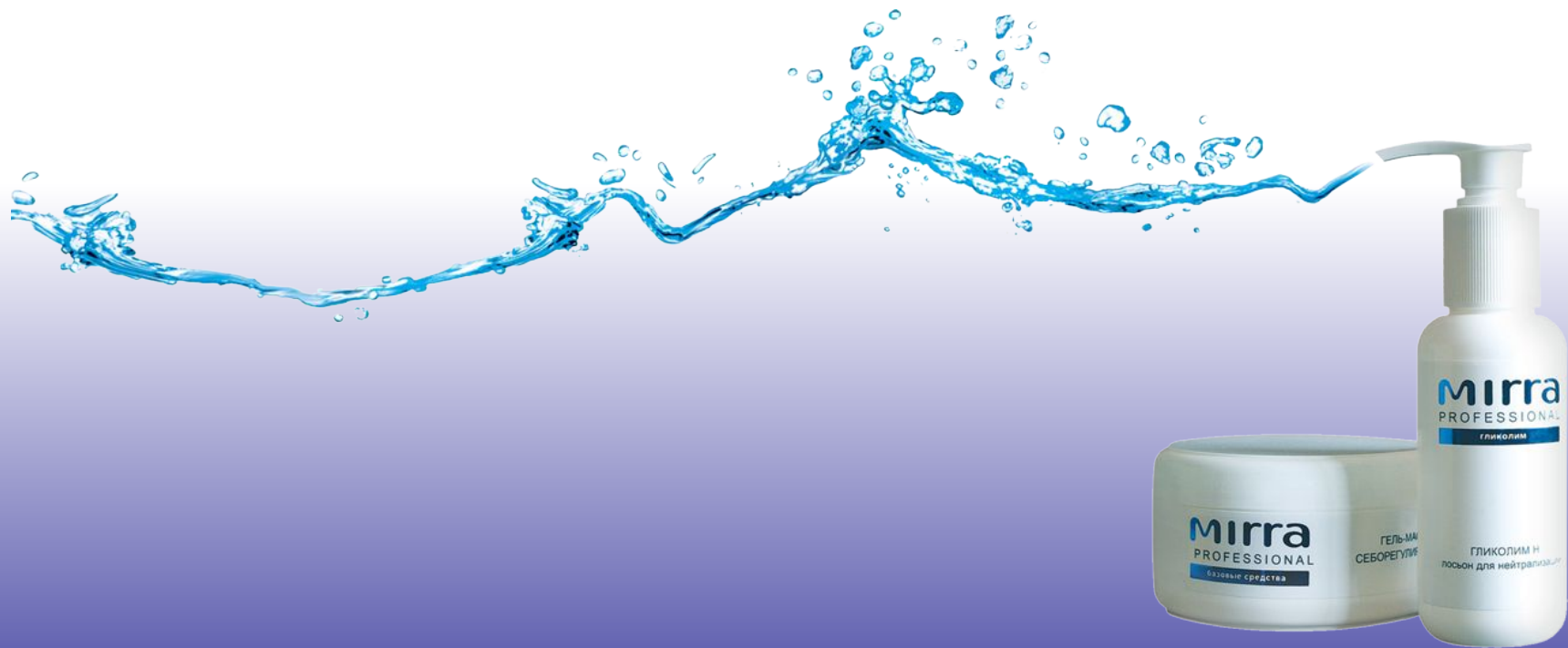

Философия бренда

- **натуральность**
- **эффективность**
- **рентабельность**

MIRRA

- динамично развивающаяся российская компания
- более 16 лет на косметическом рынке
- производитель наукоёмкой, высокоэффективной косметики
- 140 филиалов по всей России, странам СНГ и Балтии
- международные представительства в Японии, Чехии, Словакии, Турции, Болгарии



Новейшие достижения мировой и отечественной науки

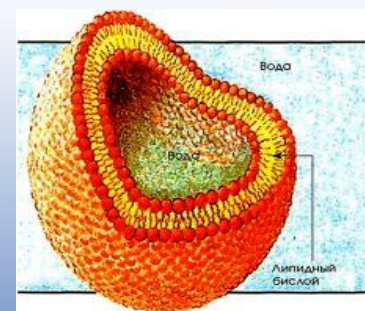
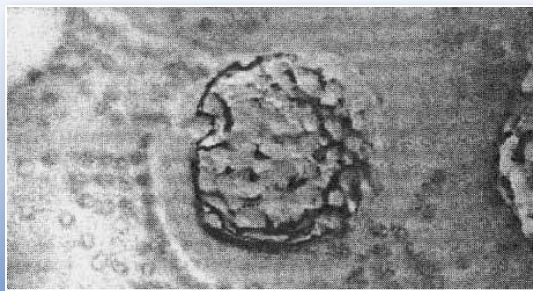
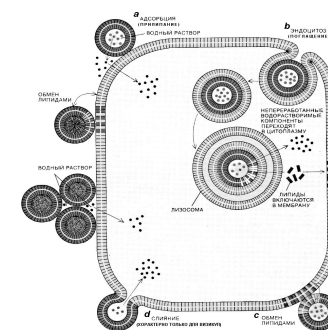
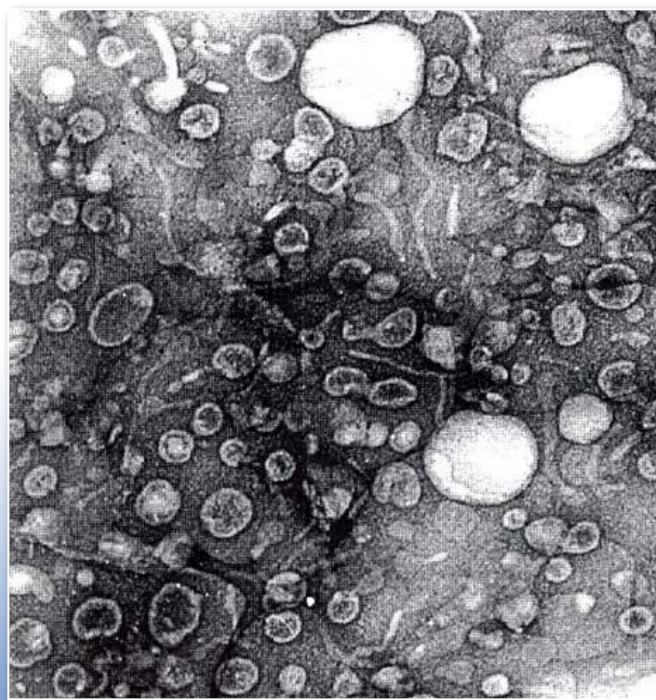

Более 400 натуральных БИОЛОГИЧЕСКИ АКТИВНЫХ ВЕЩЕСТВ





Мы отслеживаем всю цепочку производства наших ингредиентов, начиная с территории произрастания растений, а найти на карте незагрязненные пестицидами зоны – не такая простая задача.

Ведь сырье для производства нашей
замечательной продукции стекается к
нам с разных уголков мира!



Натуральное сырье в основном выращивается специально (гораздо реже – собираются дикоросы) на экологически чистых территориях



Черника – карельская



мумие – алтайское



Расторопша – тоже родная, приволжская



Алоэ – из Грузии





Трава мелиссы, цветки липы, листья и почки березы – из предгорий швейцарских Альп



Томаты из пустынных районов Аризоны



Эфирные масла

Эфирные масла герани, сандала, лимона, пачули, иланг-иланга, ладана, чайного дерева, эвкалипта, розмарина, бергамота, монарды, фенхеля, мяты из Франции от компании Альберт Вейль, известной на косметическом рынке около века



В соответствии с Программой производственного контроля, полученное сырье проходит многоступенчатое лабораторное исследование.

Вначале сырье отправляется на карантин, где находится до тех пор пока не будет протестировано на подлинность, чистоту и безопасность



Программа качества каждого продукта

- Контроль производственного процесса в особо критических точках (введение ингредиента, изменение температурного режима и др.)



Контроль качества на выходе (готовая продукция): производственная лаборатория





Технологии запатентованы

Экологически чистая
продукция



Система качества,
принятая в Компании,
соответствует требованиям
стандарта ISO 9001:2008



К каждому продукту наши разработчики относятся как к произведению искусства.



Подбор ингредиентов, изучение их взаимодействия, исследования эффективности - это яркий, захватывающий, творческий процесс.



Наши средства проходят тщательное тестирование в ведущих клиниках и медицинских центрах.



Мы не экономим на исследованиях, потому что уверены – наши любимые клиенты достойны самого лучшего!

Организации, с которыми сотрудничает компания

- **Российский государственный медицинский университет им. Пирогова, кафедра биофизики**
- **Институт пластической хирургии и косметологии МЗ РФ**
- **Новосибирский мед. Институт, кафедра госпитальной педиатрии.**
- **Новосибирский центр аллергодематозов**
- **РАН ЦКБ отделение дерматологии и лазерной хирургии, МЦКК «Эклан»**
- **Нижегородский НИИ эпидемиологии и микробиологии (им. Блохиной)**
- **Институт красоты**
- **Челябинский межобластной ожоговый центр**
- **Челябинская областная клиническая больница №1, отделение пластической и реконструктивной микрохирургии**
- **6-й Центральный Военно-клинический госпиталь, отделение традиционных методов лечения г. Москва**
- **РУДН, кафедра эстетической медицины**
- **Академия им. Сеченова, каф. Микробиологии**
- **Государственный Научный Центр Прикладной Микробиологии, Оболенск**
- **Институт биохимии им. Баха**
- **Институт физиологии растений**
- **Институт эволюционной физиологии и биохимии им. Сеченова, СПб**
- **РХТУ им. Менделеева, кафедра технологии медицинских и косметических средств**



МАСКА С ЛАМИНАРИЕЙ И СПИРУЛИНОЙ + КРЕМ-МАСКА С ГИАЛУРОНОВОЙ КИСЛОТОЙ

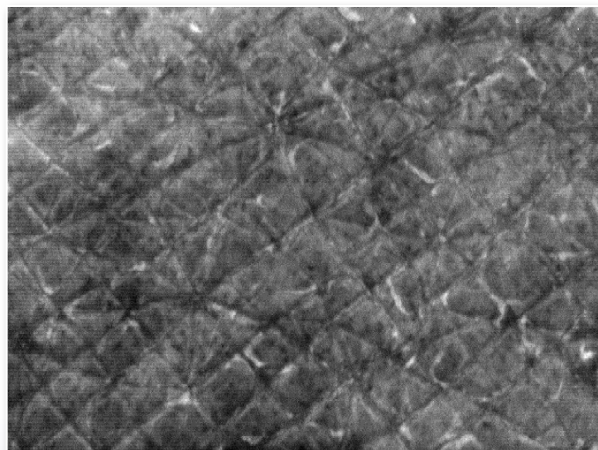

сухая кожа до обработки

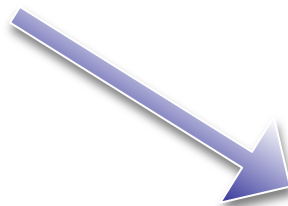

**после МАСКИ С ЛАМИНАРИЕЙ И
СПИРУЛИНОЙ**

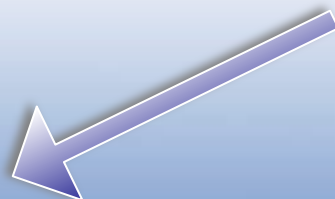
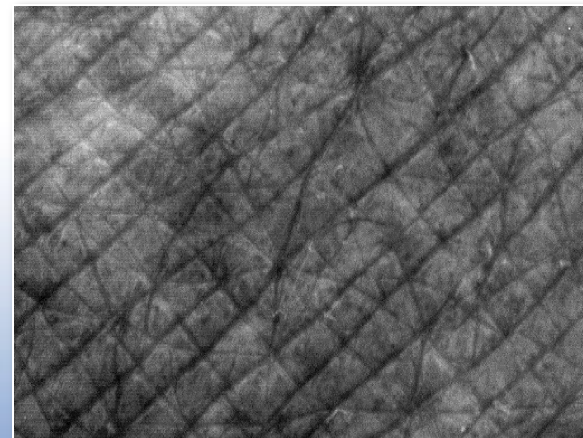

**после КРЕМ-МАСКИ
С ГИАЛУРОНОВОЙ КИСЛОТОЙ**

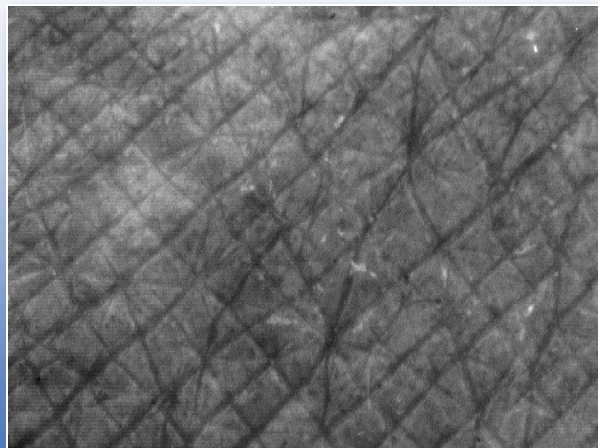

**Изменение глубины морщин сухой кожи после нанесения
МАСКИ С ЛАМИНАРИЕЙ И СПИРУЛИНОЙ
+ КРЕМ-МАСКИ С ГИАЛУРОНОВОЙ КИСЛОТОЙ**

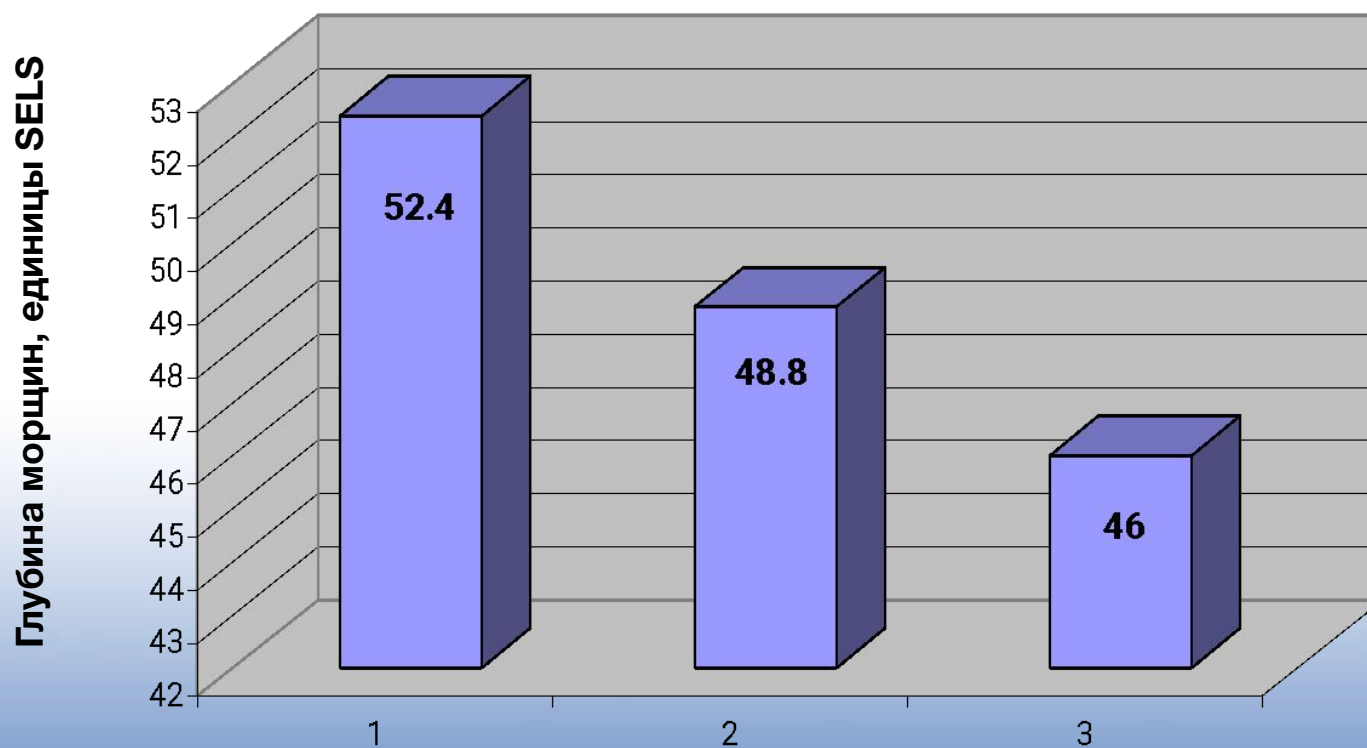

1 - кожа до обработки, 2 - кожа после МАСКИ С ЛАМИНАРИЕЙ И СПИРУЛИНОЙ, 3 - кожа спустя 3 часа после КРЕМ-МАСКИ С ГИАЛУРОНОВОЙ КИСЛОТОЙ

Программа АНТИ-АКНЕ



до

**ОУН = 134 ед.
Уровень салоотделения 27000 усл.ед.**

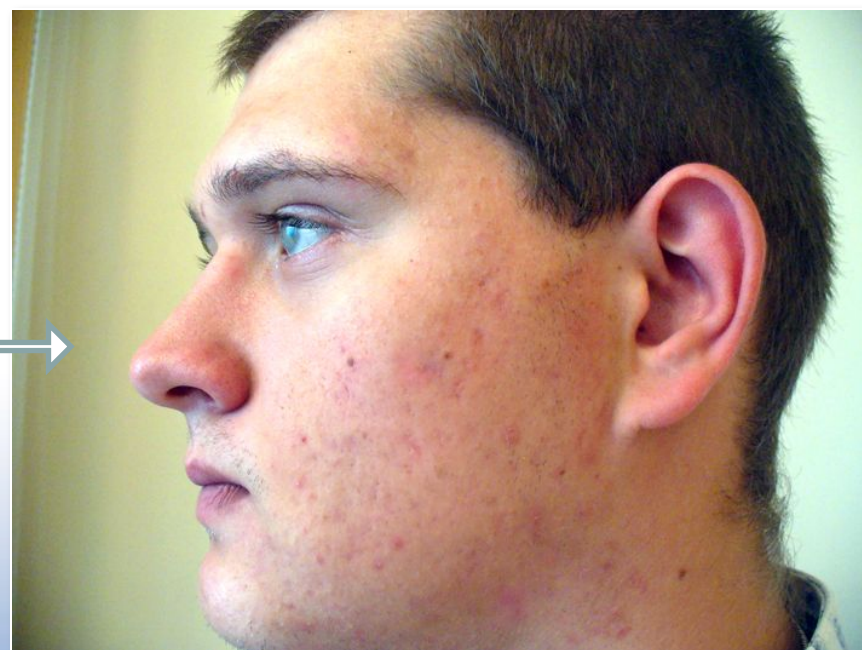

после

**ОУН = 42 ед.
Уровень салоотделения 600 усл.ед.**



Mirra
PROFESSIONAL





ЗАО «МИРРА-М» - член Общества Эстетической Медицины (ОЭМ) России

Общество Эстетической Медицины является частью Международного Общества Эстетической Медицины (UIME).

Президент Общества Эстетической Медицины - член Американской Академии дерматологии, заведующая отделением лазерной хирургии и дерматоонкологии ЦКБ РАН, профессор, доктор медицинских наук
Ольга Сергеевна Панова



Линия профессиональной косметики MIRRA PROFESSIONAL

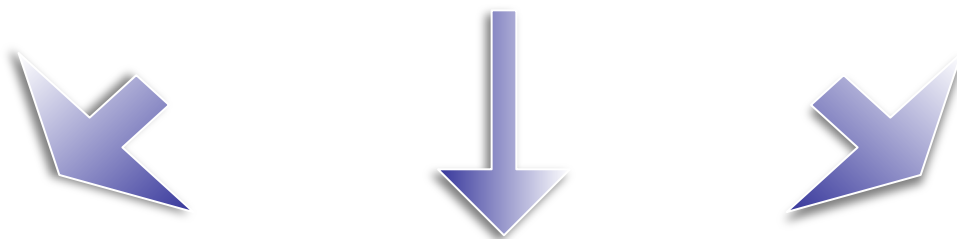

**БАЗОВЫЕ
СРЕДСТВА**



ГЛИКОЛИМ



МАСТЕР



БАЗОВЫЕ СРЕДСТВА

МОЛОЧКО ОЧИЩАЮЩЕЕ

КРЕМ-СКРАБ для сухой кожи

ЛОСЬОН-ТОНИК для сухой кожи

ЛОСЬОН ТОНИЗИРУЮЩИЙ для нормальной и жирной кожи

КРЕМ-МАСКА С ГИАЛУРОНОВОЙ КИСЛОТОЙ

КРЕМ-МАСКА ГИДРАТАНТНАЯ для сухой кожи

МАСКА ПЕЛОИДНАЯ для сухой кожи

МАСКА ПЕЛОИДНАЯ для жирной кожи

МАСКА С ЛАМИНАРИЕЙ И СПИРУЛИНОЙ

КРЕМ-МАСКА УМА

ГЕЛЬ-МАСКА СЕБОРЕГУЛИРУЮЩАЯ

КРЕМ-МАСКА АКРИМ пост-акне

КРЕМ ДЛЯ ВЕК

Крем-маска ОМОЛАЖИВАЮЩАЯ с люремином **NEW**

Система ухода за кожей ФРУТ-ЭНЗИМ **NEW!**



ПРОГРАММЫ

- **Anti-age уход**
- **Антикупероз**
- **Активная гидратация**
- **Антистресс (для мужчин)**
- **Антистресс (для женщин)**
- **Анти-акне**
- **Профилактика рецидивов акне**



серия ГЛИКОЛИМ

ГЛИКОЛИМ 10 пре-пилинг

ГЛИКОЛИМ 1 пенка очищающая

ГЛИКОЛИМ 25 лосьон для пилинга

ГЛИКОЛИМ 50 лосьон для пилинга

ГЛИКОЛИМ 70 лосьон для пилинга

ГЛИКОЛИМ-Н лосьон для нейтрализации

ГЛИКОЛИМ 0,1 пост-пилинг

СОЛНЦЕЗАЩИТНЫЙ КРЕМ-ГЕЛЬ SPF 8



серия МАСТЕР

МИКРОЭМУЛЬСИОННАЯ ОСНОВА

ЛИПОСОМАЛЬНАЯ ОСНОВА

сыворотка ДЕЛЬТО

сыворотка МОРЕ

сыворотка МОНА

сыворотка ОМЕГА

сыворотка ВИТА

сыворотка АНГИО





- Серия МАСТЕР –
это настоящая Лаборатория
индивидуальных рецептур у Вас в
кабинете!



**серия МАСТЕР
ВОЗМОЖНОСТИ
ИСПОЛЬЗОВАНИЯ**

ЭКСПРЕСС - УХОД

**ПРИМЕНЕНИЕ СЫВОРОТОК ДЛЯ УСИЛЕНИЯ
ИМЕЮЩИХСЯ ПРОЦЕДУР**

УСИЛЕНИЕ СРЕДСТВ ДОМАШНЕГО УХОДА

**ВСЕ СРЕДСТВА ИСПОЛЬЗУЮТСЯ
КАК САМОСТОЯТЕЛЬНЫЕ**

СОЗДАНИЕ ИНДИВИДУАЛЬНЫХ ПРОЦЕДУР

СОЗДАНИЕ ИНДИВИДУАЛЬНЫХ РЕЦЕПТУР

Программа ЛИФТИНГ ДЛЯ ВОЗРАСТНОЙ КОЖИ С КУПЕРОЗОМ

Этапы ухода	Косметические средства	Расход (мл)
Очищение кожи от поверхностных загрязнений, демакияж Глубокое очищение, эксфолиация(1 раз в неделю)	Молочко очищающее Небольшое количество молочка легкими массажными движениями нанести на влажную кожу лица, шеи и области декольте. Затем смыть теплой водой.	5
	Крем-скраб для сухой кожи Небольшое количество скраба легкими массажными движениями нанести на влажную кожу лица, шеи и области декольте и провести пилинг в течение 1-2 минут. Затем смыть теплой водой.	3
Тонизирование	Лосьон-тоник для сухой кожи Протереть кожу лица, шеи и области декольте ватным диском	5
Уход за кожей век	Микроэмульсионная основа + ДЕЛЬТО сыворотка	1 0,04
Уход за кожей губ	Микроэмульсионная основа + ОМЕГА сыворотка	0,5 0,02
Улучшение микроциркуляции, укрепление сосудов, активное увлажнение и питание	Индивидуальная крем-маска: Микроэмульсионная основа + ДЕЛЬТО сыворотка + МОРЕ сыворотка + АНГИО сыворотка Небольшое количество полученной крем-маски нанести лёгкими массажными движениями на кожу лица, шеи, области декольте и провести массаж до полного впитывания.	5 0,2 0,2 0,2

ОМОЛАЖИВАЮЩАЯ ПРОГРАММА ДЛЯ СУХОЙ УВЯДАЮЩЕЙ КОЖИ

Участок сухой увядающей кожи

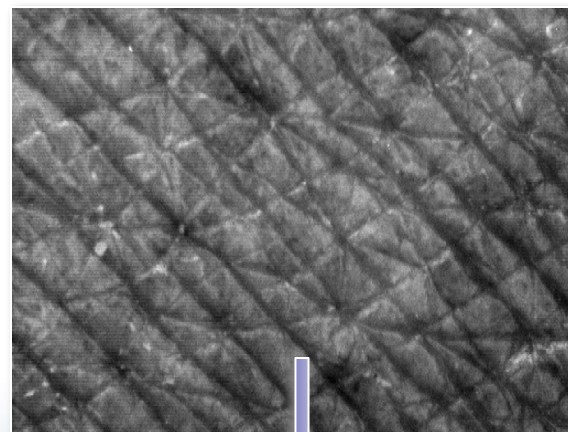

**Тот же участок
после недели применения
индивидуального средства:
МИКРОЭМУЛЬСИОННАЯ
ОСНОВА
+ сыворотка ОМЕГА
+ сыворотка ДЕЛЬТО**

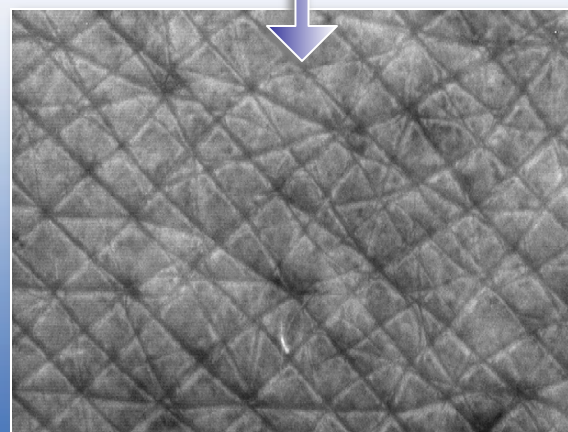



**Сочетание салонных процедур
и качественного домашнего
ухода гарантирует
полноценное решение целого
ряда эстетических задач**



МОЛОЧКО ОЧИЩАЮЩЕЕ для сухой кожи



- Мягко очищает и смягчает кожу
- Защищает липидный барьер эпидермиса от окисления



Активные ингредиенты: специальный очищающий эмульсионный комплекс, CO₂-концентрат цветков липы, витамин Е, эпофен, диквертин из лиственницы сибирской, оксиэтилированное касторовое масло.

КРЕМ-СКРАБ для сухой кожи

- Осуществляет мягкий поверхностный пилинг
- Улучшает текстуру кожи
- Оказывает освежающее и обновляющее действие

Активные ингредиенты :
эмульсионный комплекс,
полиэтиленовые микрогранулы,
виноградное, жожоба.

**тонкие
масла:**

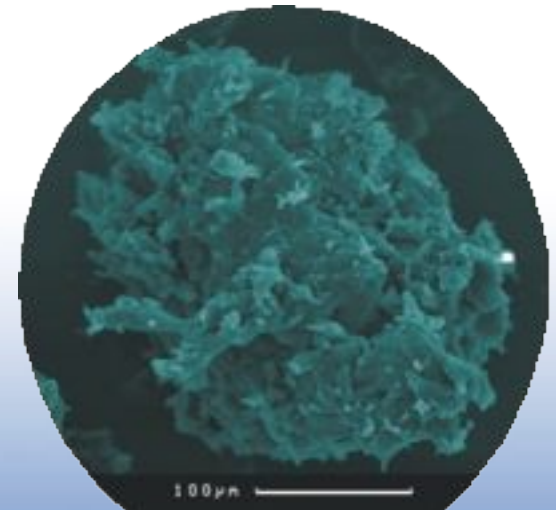

АНО «Центр по сертификации парфюмерно-косметической продукции и услуг»

Из Протокола по эффективности парфюмерно-косметической продукции №195 от 7 марта 2002 г.

КРЕМ-СКРАБ для сухой кожи

1. Волонтеры: 20 женщин
в возрасте 28 – 48 лет
с сухой и сухой увядающей кожей лица.
2. Оценка эффективности.
 - 2.1. Абразивный эффект

Абразивный эффект:
 Выраженное действие – 3 балла.
 Умеренно-выраженное действие – 2 балла.
 Слабо-выраженное действие – 1 балл.
 Отсутствие эффекта - 0 баллов.

Абразивный эффект. Показатели в баллах в сравнении с эталоном	Кол-во баллов	Общий балл
1. Степень очищения	3	8
2. Глубина очищения	2	
3. Равномерность устранения омертвевших клеток эпидермиса	3	
4. Степень травмированности кожи	0	

Заключение: Средство обладает высоким абразивным действием, не травмирует кожу.

ЛОСЬОН-ТОНИК для сухой кожи

- восстанавливает pH-баланс кожи
- насыщает кожу микроэлементами

Активные ингредиенты : крупка фукуса пузырьчатого (морского дуба), концентрат ламинарии сахаристой, хитозан.



МАСКА ПЕЛОИДНАЯ для сухой кожи

- нормализует микроциркуляцию
- активизирует обменные процессы
- уменьшает проявления преждевременного старения

Активные ингредиенты:
сопочная, эфирное масло сандала,
экстракт зелёного чая.

грязь



МАСКА ПЕЛОИДНАЯ для сухой кожи

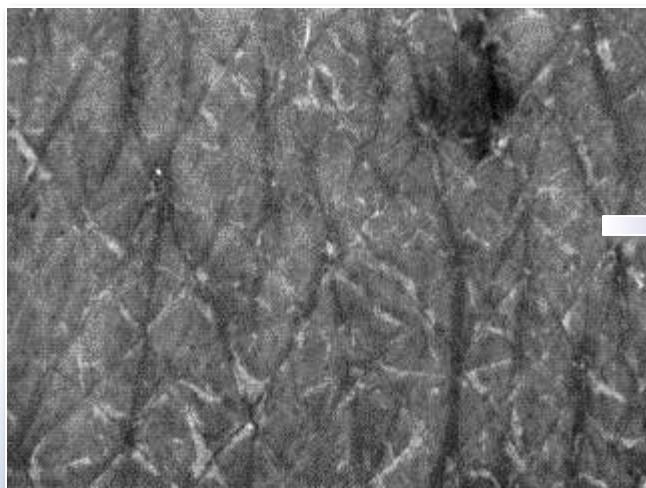

сухая кожа до

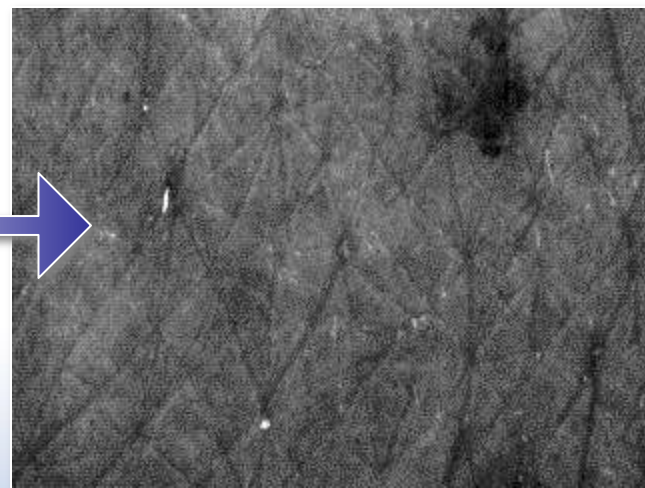

после МАСКИ ПЕЛОИДНОЙ для сухой кожи

После цикла применения Маски пелоидной для сухой кожи содержание воды в коже увеличилось в среднем на 15% от исходного уровня, что отразилось на ее внешнем виде, уменьшился профиль морщин.

**ФГУП Всероссийский научно-исследовательский институт рыбного хозяйства и океанографии (ВНИРО) –
головной институт рыбохозяйственной отрасли**



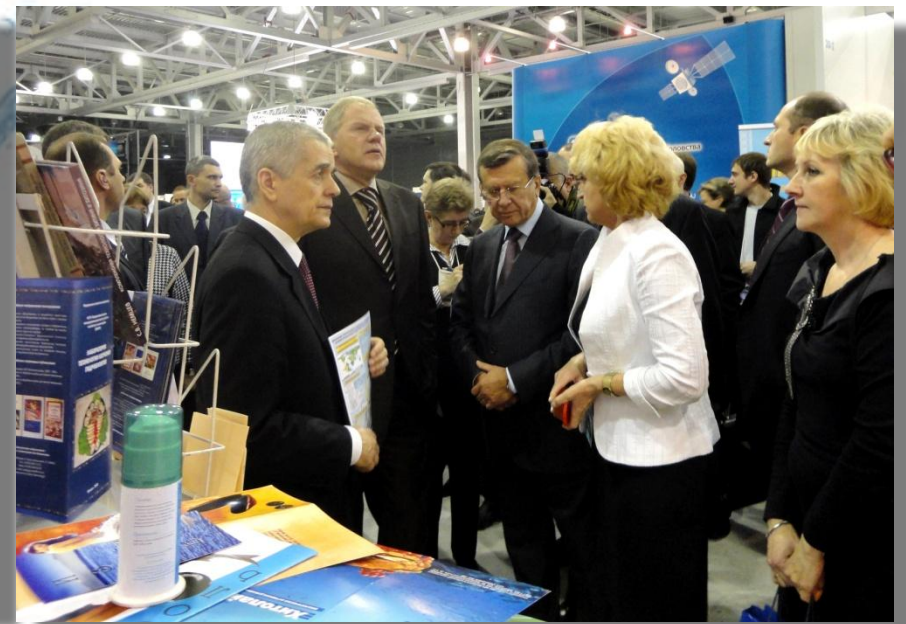



Аквакультура

Экстракты из икры и молок осетровых и лососевых рыб

- гомогенат икры
- стабилизированные фракции икры:
липиды, аминокислоты, олигопептиды,
нуклеиновые кислоты
- ДНК молок

Уникальные свойства:

- легко проникают в кожу
и не провоцируют аллергические реакции
- усиливают защитные свойства кожи
- активизируют процесс образования
коллагена и эластина
- обеспечивают бережный лифтинг
- питают и поддерживают здоровое
состояние кожи

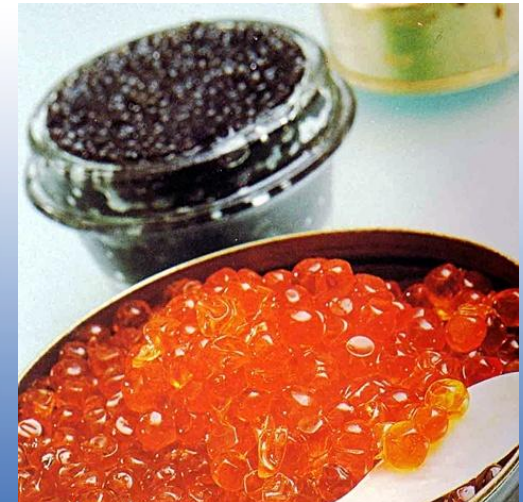

РОССИЙСКАЯ ФЕДЕРАЦИЯ



ПАТЕНТ

НА ИЗОБРЕТЕНИЕ

№ 2232587

**КОСМЕТИЧЕСКОЕ СРЕДСТВО НА ОСНОВЕ
АКВАГОМОГЕНАТА ИКРЫ ОСЕТРОВЫХ РЫБ ИЛИ НА
ОСНОВЕ АКВАГОМОГЕНАТА ИКРЫ ЛОСОСЕВЫХ
РЫБ, ИЛИ НА ОСНОВЕ КОМПЛЕКСА
АКВАГОМОГЕНАТА ИКРЫ ОСЕТРОВЫХ И
ЛОСОСЕВЫХ РЫБ (ВАРИАНТЫ)**

Патентообладатель(ли): **ЗАО "МИРРА-М" (RU)**

Автор(ы): **Голубков Андрей Станиславович (RU),
Тульский Владимир Семенович (RU)**

Заявка № 2003106384

Приоритет изобретения **07 марта 2003 г.**

Зарегистрировано в Государственном реестре
изобретений Российской Федерации **20 июля 2004 г.**

Срок действия патента истекает **07 марта 2023 г.**

Руководитель Федеральной службы по интеллектуальной
собственности, патентам и товарным знакам



Б.П. Симонов

крем-маска УМА

- активизирует обмен веществ и синтез коллагена
- подтягивает кожу и возвращает ей упругость
- усиливает антиоксидантную защиту

Активные ингредиенты: масла виноградное, расторопши; гомогенизированная икра осетровых рыб, эфирные масла монарды, лаванды, герани, чайного дерева; эпофен, диквертин, β -каротин, витамины Е, F.



ИНСТИТУТ КРАСОТЫ

Из Протокола по эффективности парфюмерно-косметической продукции №157 от 19 июня 2001 г.

КРЕМ-МАСКА УМА

Волонтёры: 20 женщин в возрасте 36 – 49 лет с сухой и сухой увядающей кожей лица.

Таблица 1. Содержание влаги в коже, среднестатистические показатели по группе волонтёров, в условных единицах

Исходный уровень	Через 1 час	Через 4 час	Через 8 час	Через 24 час	После курсового применения
35,5	43,7 (23,1% от исх. уровня)	43,1 (21,4% от исх. уровня)	37,9 (6,8% от исх. уровня)	36,8 (3,7% от исх. уровня)	40,1 (12,9% от исх. уровня)

Вывод: выявлен высокий по силе и продолжительный по действию увлажняющий эффект

Таблица 2. Эластометрия (среднестатистические показатели по группе волонтёров)

	Исходный уровень	После курсового применения
Показатель сжатия кожи, в gmf	13,4	15,2
Показатель растяжения кожи, в gmf	16,7	18,4

Вывод: эластичность кожи увеличилась по показателю растяжения на 10, 2 %, по показателю сжатия 13,4 %, что следует расценивать как эффект высокой силы.

ЛИПОСОМАЛЬНАЯ ОСНОВА

Является энхансером для биологически активных веществ. Служит гипоаллергенной липосомальной базой для создания индивидуальных рецептур с сыворотками МАСТЕР. Восстанавливает эпидермальный барьер, укрепляет антиоксидантную защиту и питает кожу.

Активные ингредиенты : активированная вода, глицерин, масло оливковое, лецитин, витамин Е, эпофен, веторон, диквертин, натрия хлорид

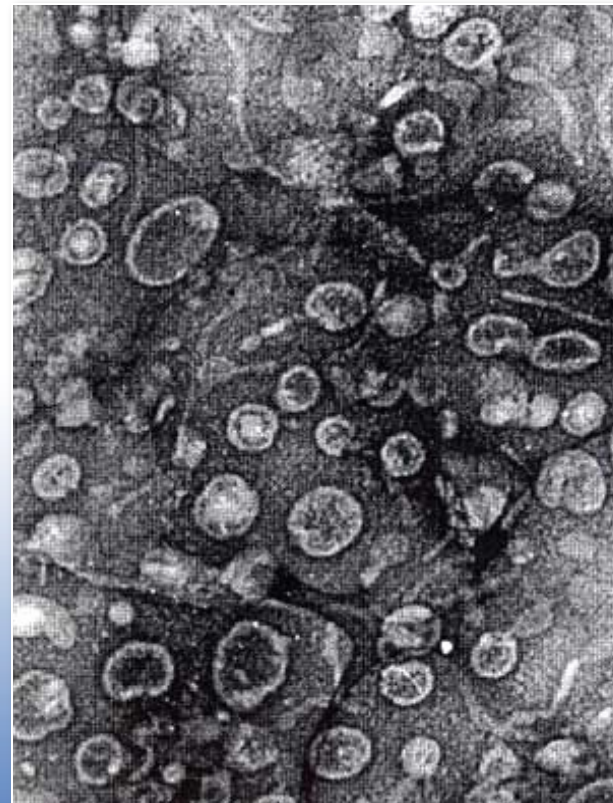

сыворотка ОМЕГА

Активная композиция для восстановления липидного барьера эпидермиса. Устраняет недостаток линолевой альфа- и гамма-линоленовых кислот, снимает сухость, шелушение и покраснение кожи, нормализует салоотделение.

Активные ингредиенты : масла чёрной смородины, виноградное, оливковое,

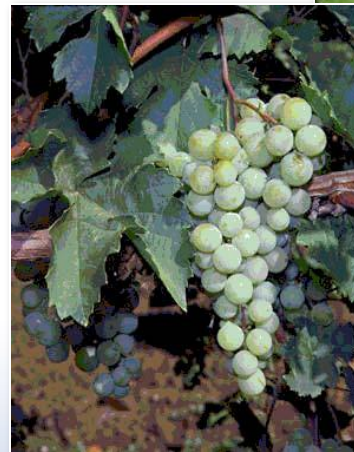

сыворотка АНГИО

Активная сосудукрепляющая композиция. Проявляет капилляропротекторные свойства, снижает отёчность, помогает устранению сосудистых сеточек и звёздочек.

Активные ингредиенты: масла виноградное и жожоба, эфирные масла кипариса, розмарина, сандала.



сыворотка МОРЕ

Активная anti-age композиция. Богатый комплексный состав из гомогената икры, экстракта ламинарии и гидролизата мидий обеспечивает нормализацию водно-солевого и белкового обмена в коже. Оказывает мощное омолаживающее действие.



Активные ингредиенты : гомогенат икры лососёвых рыб, экстракт ламинарии, гидролизат мидий

Работать с MIRRA PROFESSIONAL выгодно:

- **Супер - высокая рентабельность программ**
- **Высокий доход от реализации средств домашнего ухода**
- **Информационная поддержка**
- **Сервисное обслуживание кабинетов красоты MIRRA PROFESSIONAL : регистрация и обучение специалистов на месте + доставка продукции в салон**
- **Организация мероприятий по продвижению услуг MIRRA PROF в салонах красоты: аппаратная диагностика, бонусы и подарки для клиентов салона**
- **Клиенты компании – клиенты салонов MIRRA PROF**





MIRRA
PROFESSIONAL

MIRRA PROFESSIONAL – Ваш бизнес!

