

Проект: <<Шлюзы>>

Презентацию выполнили:

Данила Романов

Амаль Абдуллаев

Шлюз - гидротехническое сооружение, позволяющее переводить суда из одного водоема в другой, имеющий отличный от первого уровень воды



При открывании подводного канала обе камеры превращаются в сообщающиеся сосуды, и вода в них устанавливается на одном уровне. Тогда можно открыть шлюзовые ворота и перевести судно из одной камеры в другую. В случае большой разницы в уровнях водоемов устраивают целый ряд шлюзовых камер, работающих одна за другой последовательно.

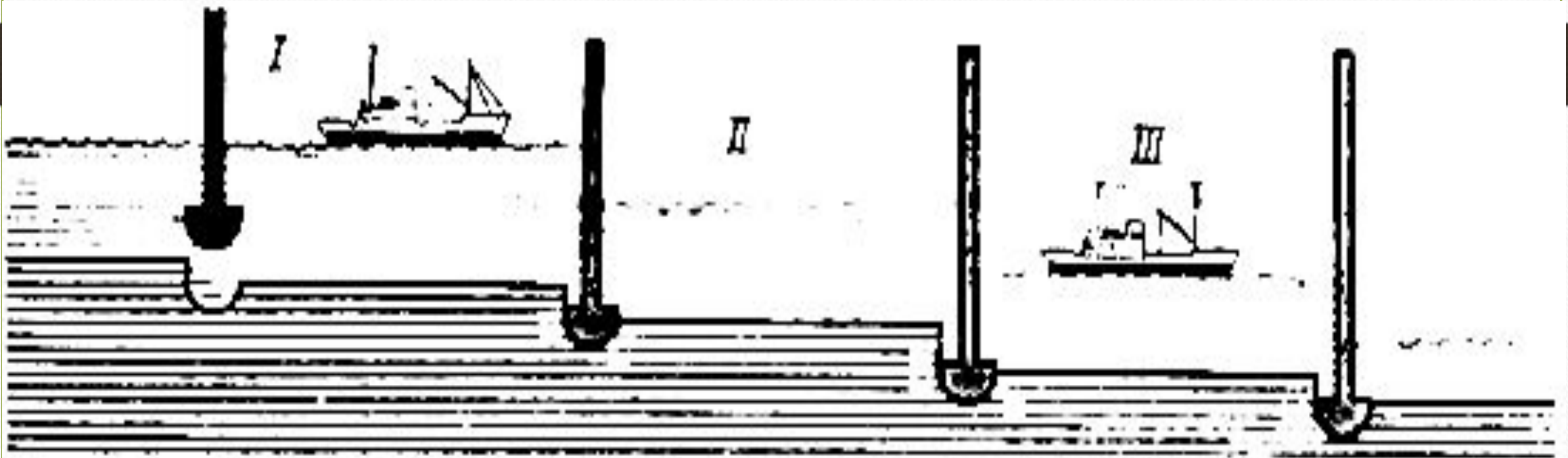

Механические конструкции

- Шлюз (гидротехническое сооружение) — гидротехническое сооружение на судоходных и водных путях. Атмосферный шлюз — устройство или сооружение, позволяющее сообщение между зонами с разным давлением. Железнодорожный шлюз — узловая железнодорожная станция, а также элемент пути на сортировочной станции для кратковременной стоянки горочного локомотива в предгорочной горловине.

Информационные технологии

- Сетевой шлюз — сетевое устройство или программа для средств сопряжения разнородных сетей.
Интернет-шлюз — программа или оборудование, организующее доступ из локальной сети в Интернет.
- Шлюз по умолчанию — адрес маршрутизатора, на который отправляется трафик, для которого невозможно определить маршрут исходя из таблиц маршрутизации.

СПАСИБО ЗА ВНИМАНИЕ,

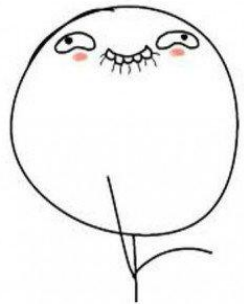

**А ТЕПЕРЬ, ПРОСТО
ПОХЛОПАЛИ!!!**

risovach.ru

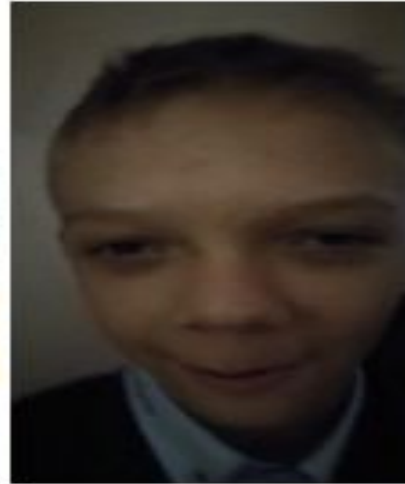
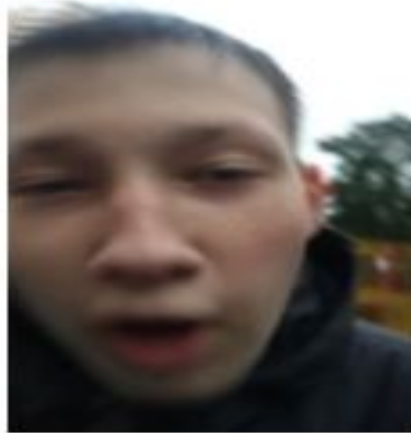

ТОВАРИЦИ,



**СПАСИБО ЗА
ВНИМАНИЕ!**

risovach.ru

Спасибо за внимание!

