Продукты серии Health Way —— Гипогликемические капсулы

Сахарный диабет и его этиология

Диабет вызван множеством причин, характеризующихся гипергликемией, хроническим нарушением обмена веществ, появляющимся в поджелудочной железе

Дефекты секреции или действия инсулина, или оба, вызванные сахаром, белком, жиром, водой, электролитами и рядом нарушений обмена веществ.

Хроническое заболевание может вызвать повреждение всей системы, серьезное заболевание или острые нарушения обмена веществ могут возникнуть во время стресса.

Причина заболевания:

- генетические факторы
- экологический фактор
- Аутоиммунитет

→ **Дефекты секреции инсулина**

→ **Дефицит инсулина**

Инсулин является основным гипогликемическим пептидным гормоном, выделяемым островковыми бета-клетками

поджелудочная железа

сахар, содержащийся в крови

инсулин

клетки

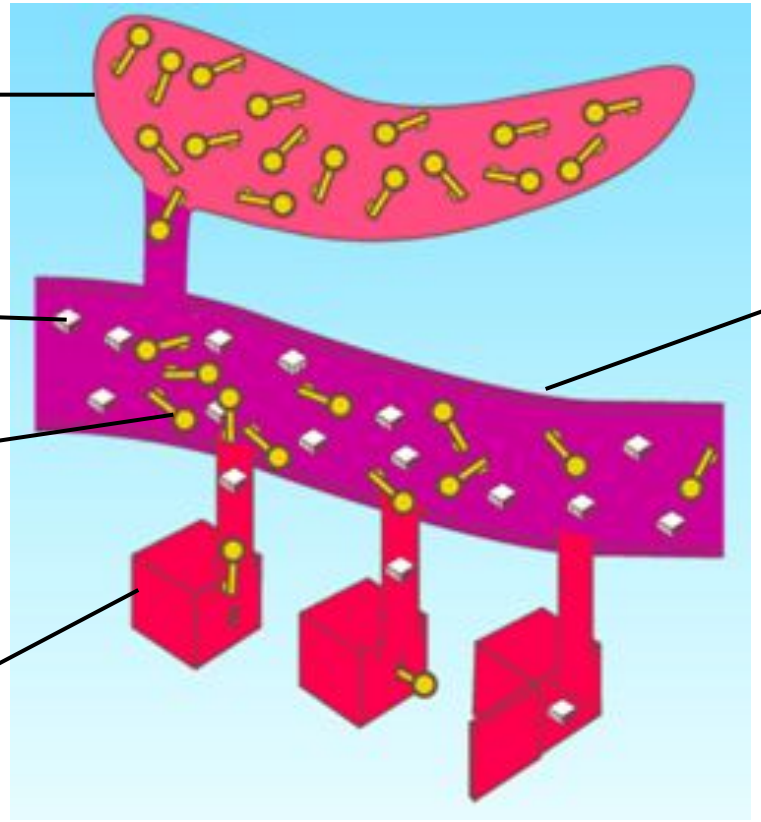

артерия

- **Способствует синтезу гликогена**
- **Способствует использованию глюкозы**
- **Ингибирует глюконеогенез**

Самые опасные ?

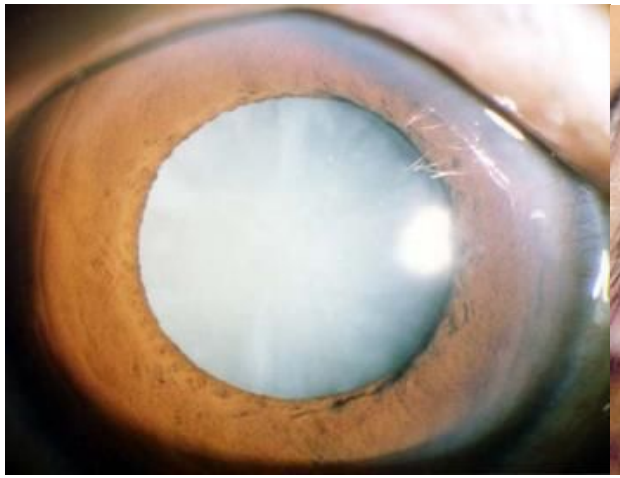

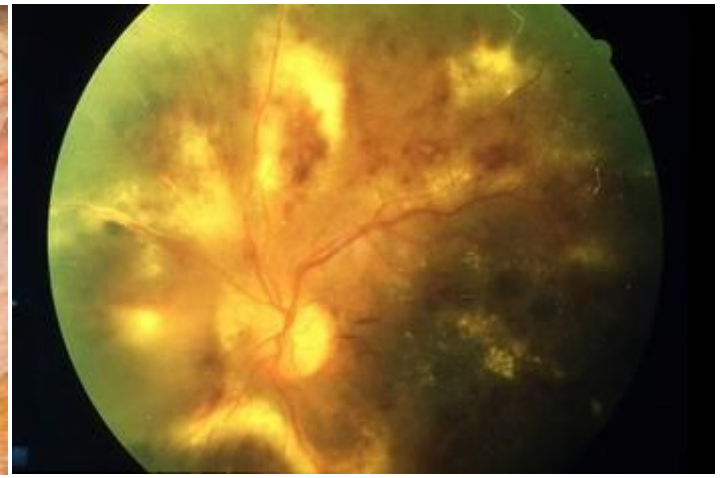

Сахарный диабет, осложненный гиперлипидемией

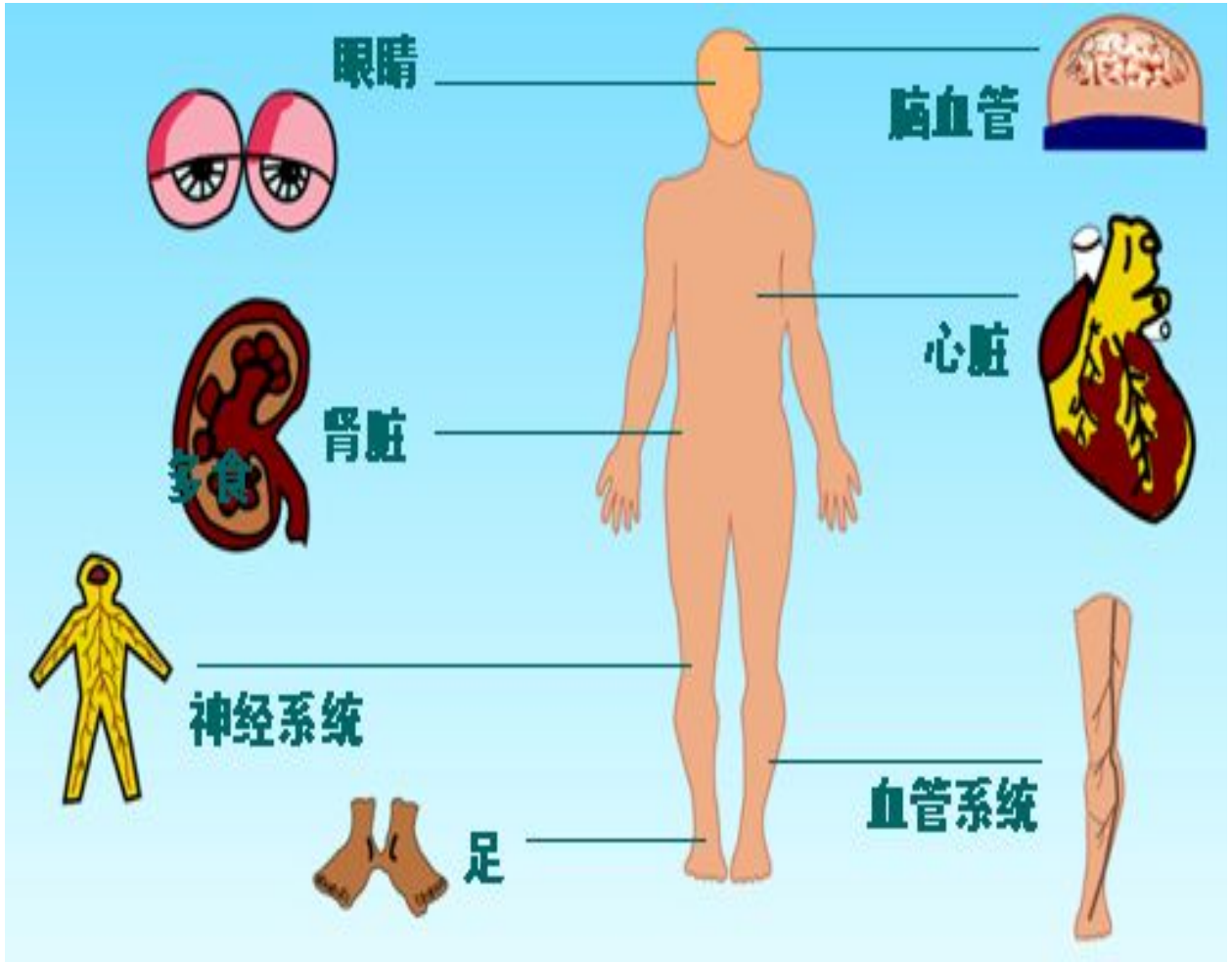

«Диабет» имеет три основных осложнения: ретинопатия, заболевание почек и неврологические расстройства. Эти три осложнения появляются в течение 20 лет «диабета», 80% людей пострадают от этих заболеваний. Сюда входит также артериосклероз , Это связано с тем, что избыток глюкозы в крови постепенно портит последствия для органов тела и их тканей. Вероятность смертельного сердечного приступа возникает у 8 из 10 человек.

Диабет «Плохой», Холестерин (Х-ЛПНП) «Хуже»

Пациенты с диабетом имеют меньшие частицы Х-ЛПНП ， Проще просверлить бляшку в стенке кровеносного сосуда.

ЛПНП-Х у больных диабетом легко окисляется, что приводит к усилению роли в атеросклерозе.

Хотя люди с диабетом имеют лишь слегка повышенный уровень Х-ЛПНП, но все же это очень опасно.

Что вы хотите с диабетом?

- *Эффективно гипогликемические, без побочных эффектов*
- *Стабильное кровяное давление, больше не понижается*
- *Специальное лечение, без физических повреждений*

Гипогликемические капсулы

- Серийный номер：G
- Польза для здоровья：Гладкое снижение сахара， активация островков, регулирует уровень сахара в крови, высокий и низкий, предотвращает осложнения.

Введение об ингредиентах гипогликемических капсул

Экстракт женьшеня	Женьшень может увеличить ферментативную активность метаболических веществ в печени, усиливает способность печени к детоксикации. Таким образом, повышая толерантность организма к различным химическим веществам.
Экстракт волчьей ягоды	С повышенным иммунитетом, противоопухолевым, гиполипидемическим, противотромбозным, антивозрастным действием.
Дрожжи, обогащенные хромом	Хром является одним из важнейших микроэлементов в организме, он улучшает чувствительность клеток к инсулину, играет особую роль в метаболизме глюкозы в организме и липидном обмене. Сами по себе дрожжи, обогащенные хромом, богаты белком, углеводами и витамином В, Уровень усвоения организмом метилпиридина хрома составляет 311%, хлористого хрома - 672%. Может регулировать уровень сахара в крови, повысить активность инсулина, улучшить метаболизм глюкозы в организме человека.
Дрожжи, обогащенные селеном	Защищают клеточную мембрану, удаляют свободные радикалы, повышают иммунитет и функцию затраченных усилий, регулируют гормон щитовидной железы, противоопухолевые, регулируют уровень сахара в крови, повышают активность инсулина, улучшают метаболизм сахара в организме человека.
Соевый лецитин	Способствуют метаболизму жировых отложений, росту мышц, развитию нервной системы и антиоксидантным повреждениям in vivo, защите печени и печени.
Лактат цинка	Цинк участвует в составе многих металлических ферментов в организме человека и более в 200 видах активности или структуры ферментов. Цинк участвует в обмене белков, жиров, сахара.

Лучшее сочетание стабильного уровня сахара в крови для предотвращения осложнений.

其实不幸是可以避免的

С этого момента,

Для здоровья вашего тела

Беспокойство в отношении питания и лекарств,

примите профилактические меры!