

Навыки облегчающие работу В Excel



Уссурийский колледж технологии и
управления

Урок Разделение текста по столбцам.



Уссурийский колледж технологии и
управления

Лист содержит столбец с полными именами и нумерацией, из которого нужно создать отдельный столбец с нумерацией, отдельный столбец с именами, ями, о

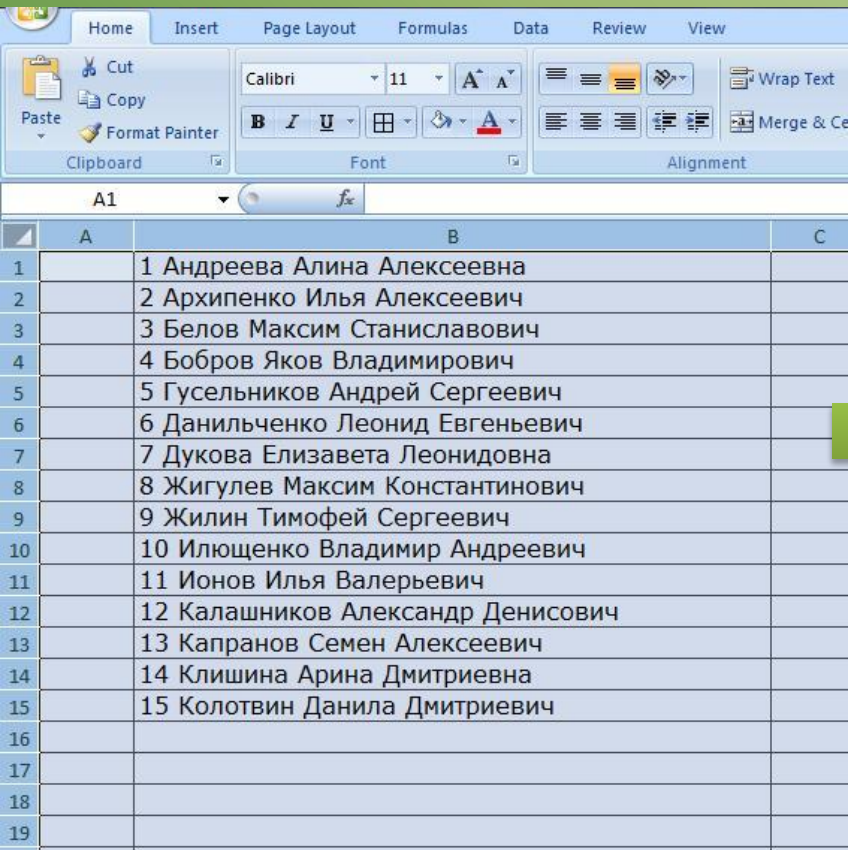

	A	B	C
1		1 Андреева Алина Алексеевна	
2		2 Архипенко Илья Алексеевич	
3		3 Белов Максим Станиславович	
4		4 Бобров Яков Владимирович	
5		5 Гусельников Андрей Сергеевич	
6		6 Данильченко Леонид Евгеньевич	
7		7 Дукова Елизавета Леонидовна	
8		8 Жигулев Максим Константинович	
9		9 Жилин Тимофей Сергеевич	
10		10 Илющенко Владимир Андреевич	
11		11 Ионов Илья Валерьевич	
12		12 Калашников Александр Денисович	
13		13 Капранов Семен Алексеевич	
14		14 Клишина Арина Дмитриевна	
15		15 Колотвин Данила Дмитриевич	
16			
17			
18			
19			

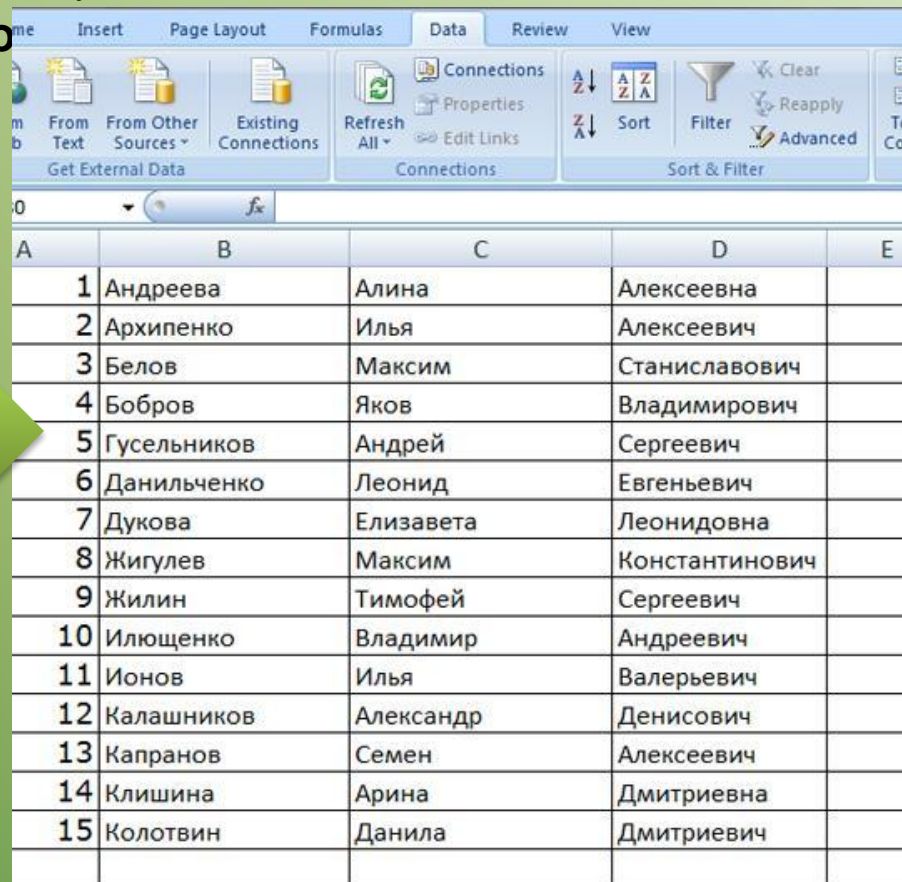

	A	B	C	D	E
1		1 Андреева	Алина	Алексеевна	
2		2 Архипенко	Илья	Алексеевич	
3		3 Белов	Максим	Станиславович	
4		4 Бобров	Яков	Владимирович	
5		5 Гусельников	Андрей	Сергеевич	
6		6 Данильченко	Леонид	Евгеньевич	
7		7 Дукова	Елизавета	Леонидовна	
8		8 Жигулев	Максим	Константинович	
9		9 Жилин	Тимофей	Сергеевич	
10		10 Илющенко	Владимир	Андреевич	
11		11 Ионов	Илья	Валерьевич	
12		12 Калашников	Александр	Денисович	
13		13 Капранов	Семен	Алексеевич	
14		14 Клишина	Арина	Дмитриевна	
15		15 Колотвин	Данила	Дмитриевич	

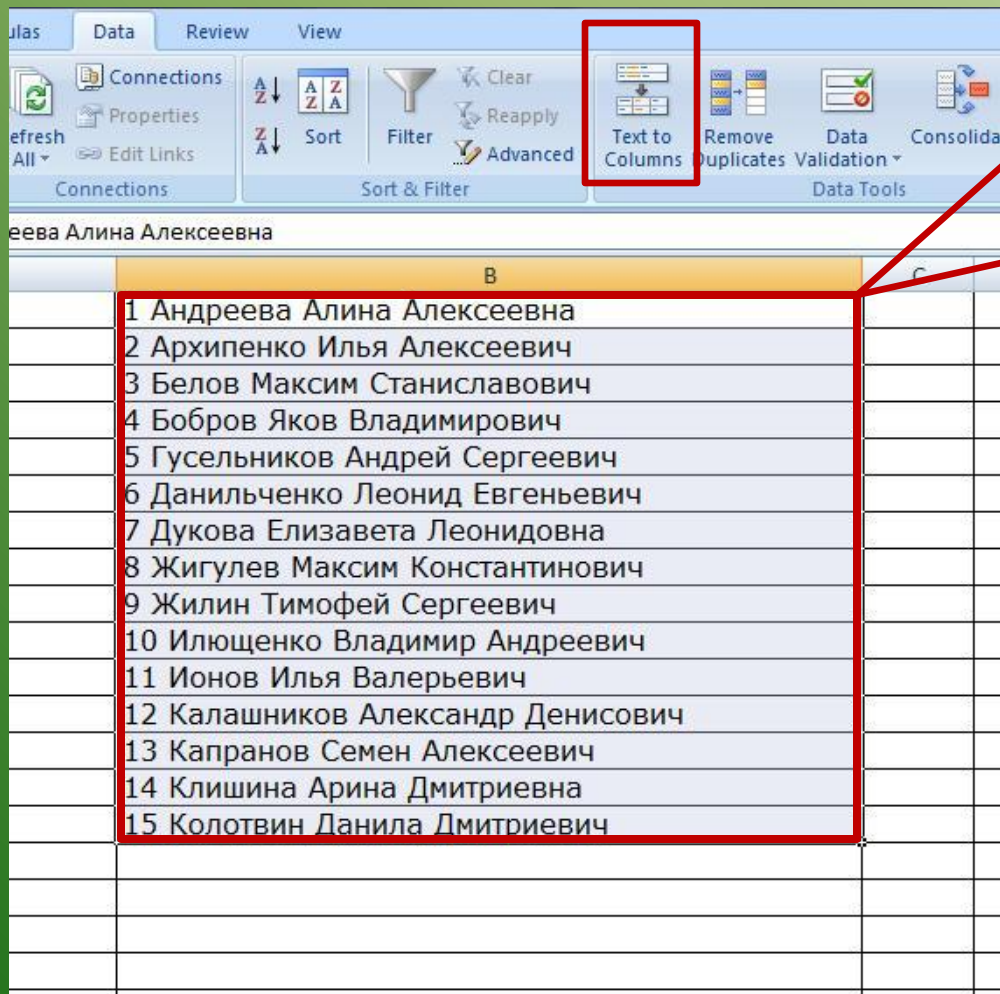

Шаг 1- выделить промежуток.

Шаг 2- на вкладке Data (Данные) выбрать команду Text to Columns (Текст по столбцам).

После выбора команды откроется диалоговое окно "Мастер разбиения".

Мастер разбиения

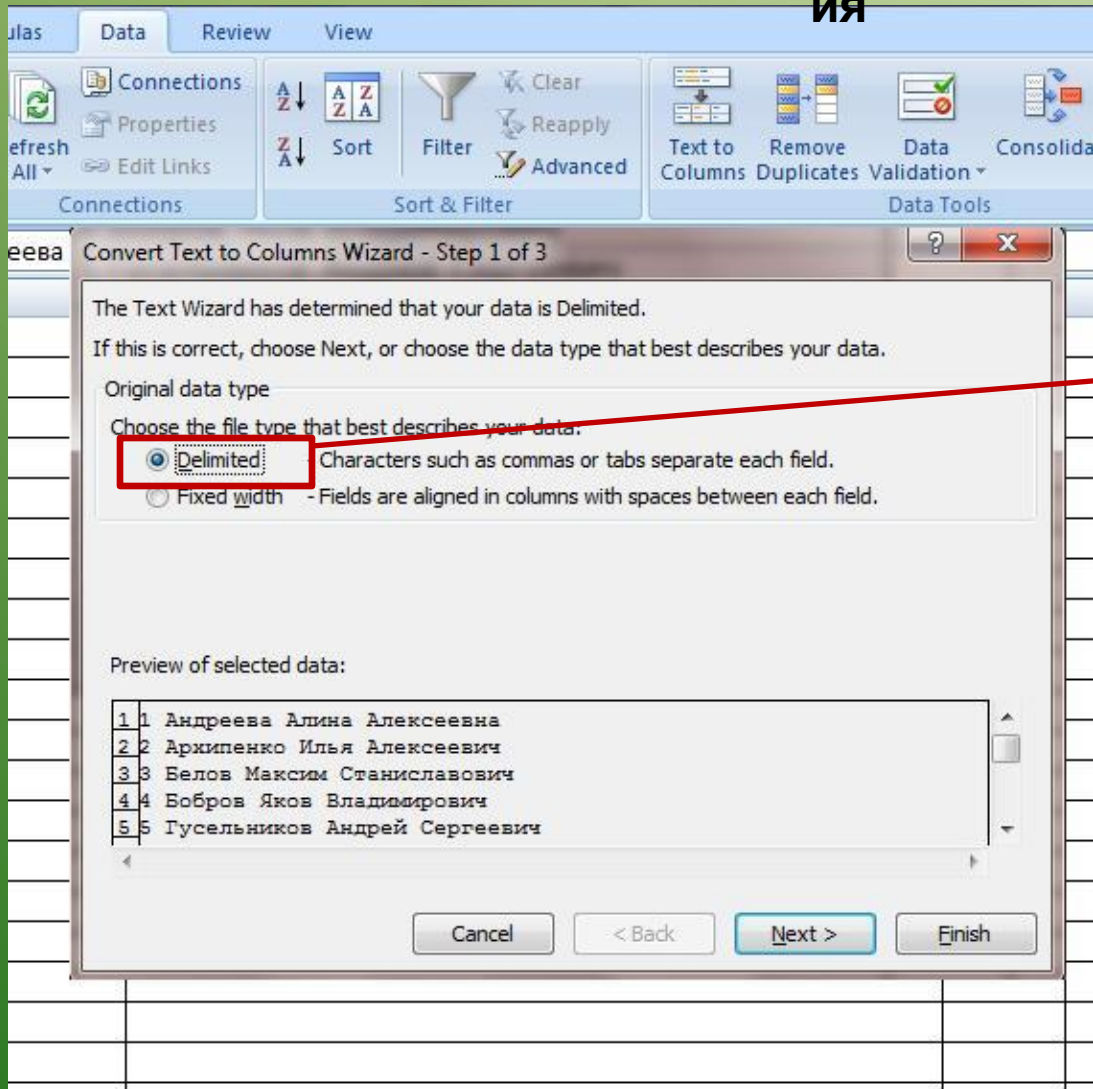

Выбираем команду Delimited (С разделителями) и нажимаем Next (Далее).



Так как наши данные разделены через пробел, то укажем разделителем Space (Пробел) и нажимаем Next (Далее).

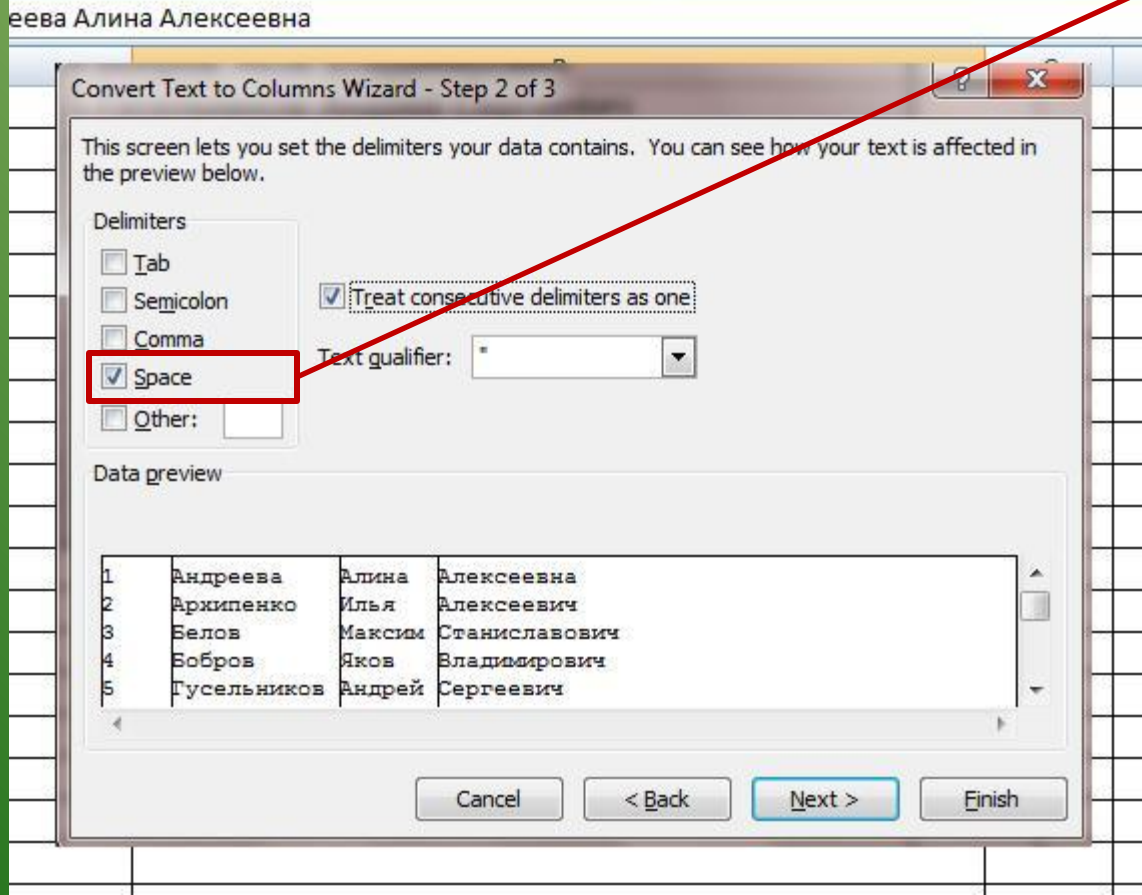

Последний шаг

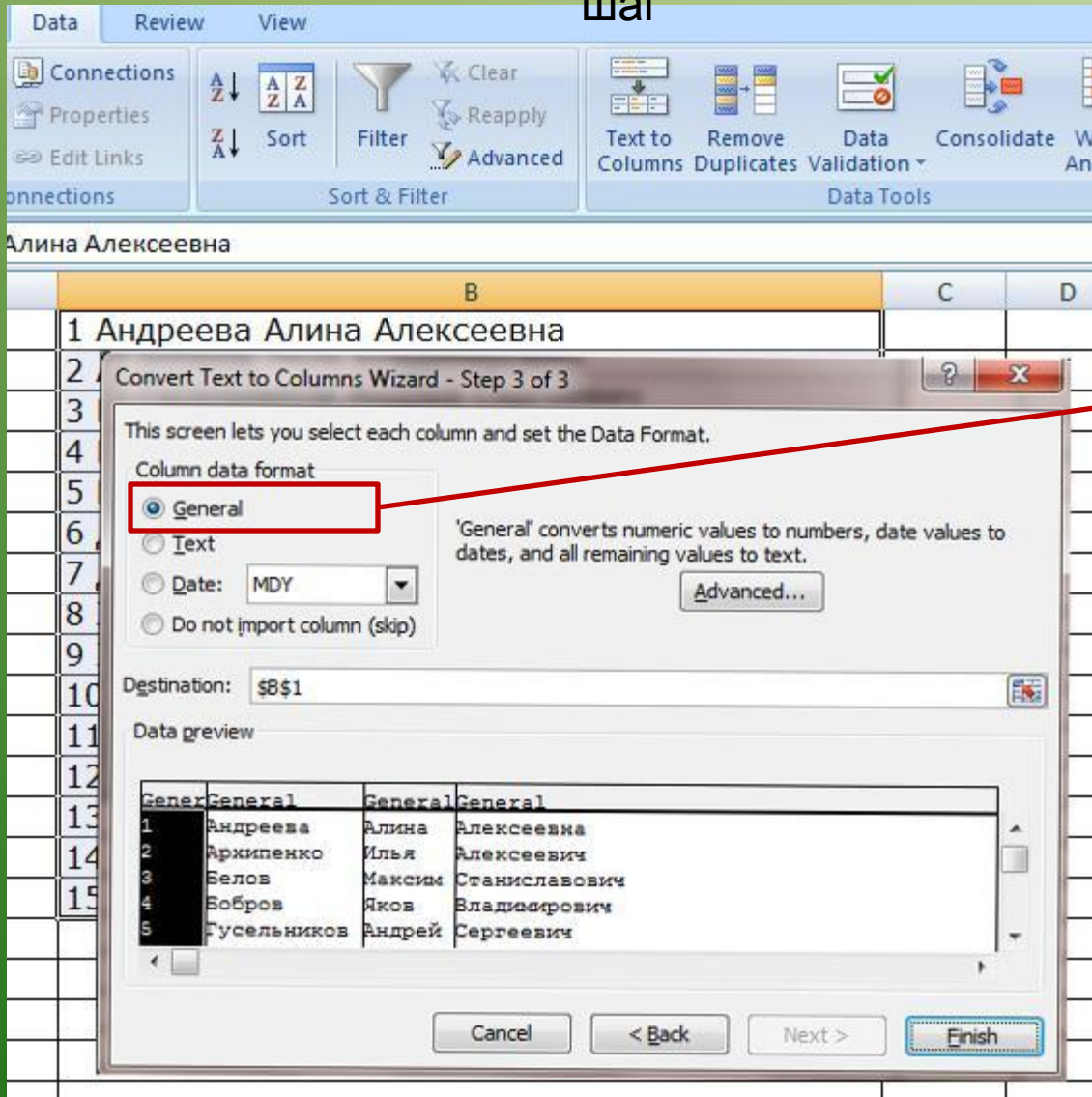

Выбираем формат текста General (Общий) и нажимаем Finish (Готово).

Вот и разделили текст по столбцам.

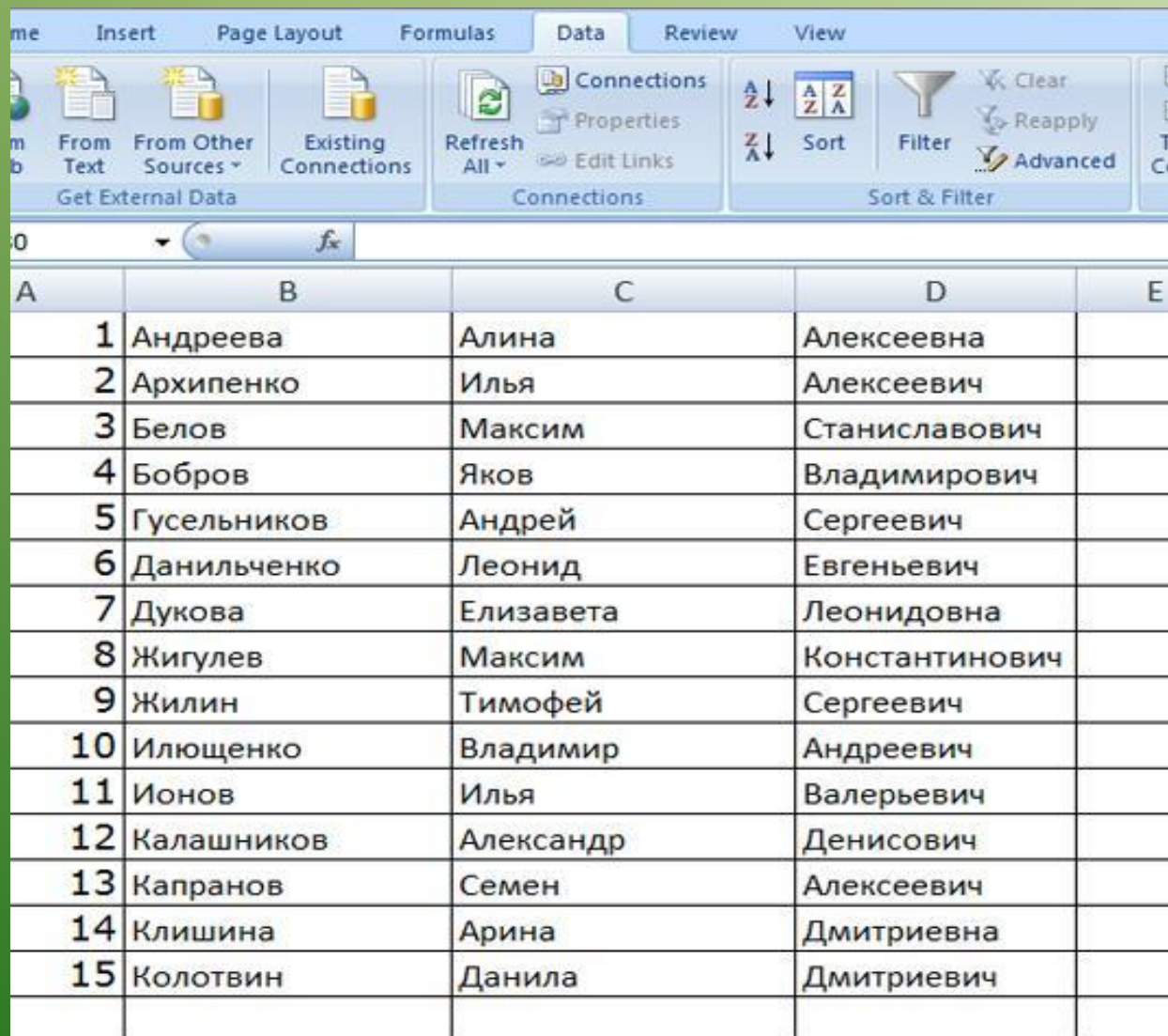

The screenshot shows the Microsoft Excel interface with the 'Data' ribbon selected. The 'Sort & Filter' group is visible, showing options for sorting (A-Z, Z-A) and filtering. Below the ribbon, a spreadsheet is displayed with the following data:

	A	B	C	D	E
1		Андреева	Алина	Алексеевна	
2		Архипенко	Илья	Алексеевич	
3		Белов	Максим	Станиславович	
4		Бобров	Яков	Владимирович	
5		Гусельников	Андрей	Сергеевич	
6		Данильченко	Леонид	Евгеньевич	
7		Дукова	Елизавета	Леонидовна	
8		Жигулев	Максим	Константинович	
9		Жилин	Тимофей	Сергеевич	
10		Илющенко	Владимир	Андреевич	
11		Ионов	Илья	Валерьевич	
12		Калашников	Александр	Денисович	
13		Капранов	Семен	Алексеевич	
14		Клишина	Арина	Дмитриевна	
15		Колотвин	Данила	Дмитриевич	

Для слияние несколько столбцов можно использовать формулу:

=A1&B1&C1&D1

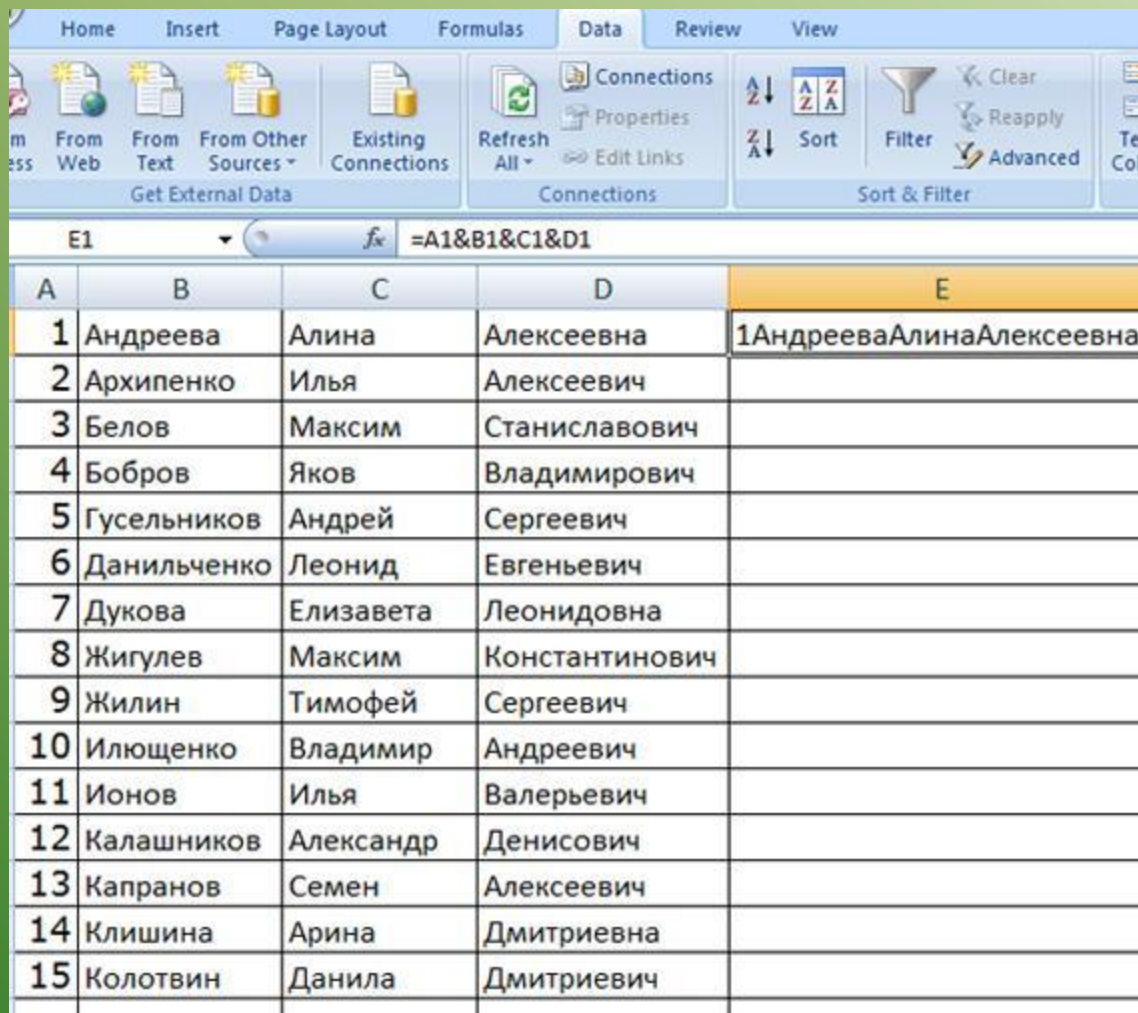

The screenshot shows the Microsoft Excel interface with the Data tab selected. The formula bar displays the formula `=A1&B1&C1&D1` for cell E1. The spreadsheet contains the following data:

A	B	C	D	E
1	Андреева	Алина	Алексеевна	1АндрееваАлинаАлексеевна
2	Архипенко	Илья	Алексеевич	
3	Белов	Максим	Станиславович	
4	Бобров	Яков	Владимирович	
5	Гусельников	Андрей	Сергеевич	
6	Данильченко	Леонид	Евгеньевич	
7	Дукова	Елизавета	Леонидовна	
8	Жигулев	Максим	Константинович	
9	Жилин	Тимофей	Сергеевич	
10	Илющенко	Владимир	Андреевич	
11	Ионов	Илья	Валерьевич	
12	Калашников	Александр	Денисович	
13	Капранов	Семен	Алексеевич	
14	Клишина	Арина	Дмитриевна	
15	Колотвин	Данила	Дмитриевич	

А если, например, между текстом нужно вставить пробел то наши данные мы будем присоединить с помощью " ".

=A1&" "&B1&" "&C1&" "&D1

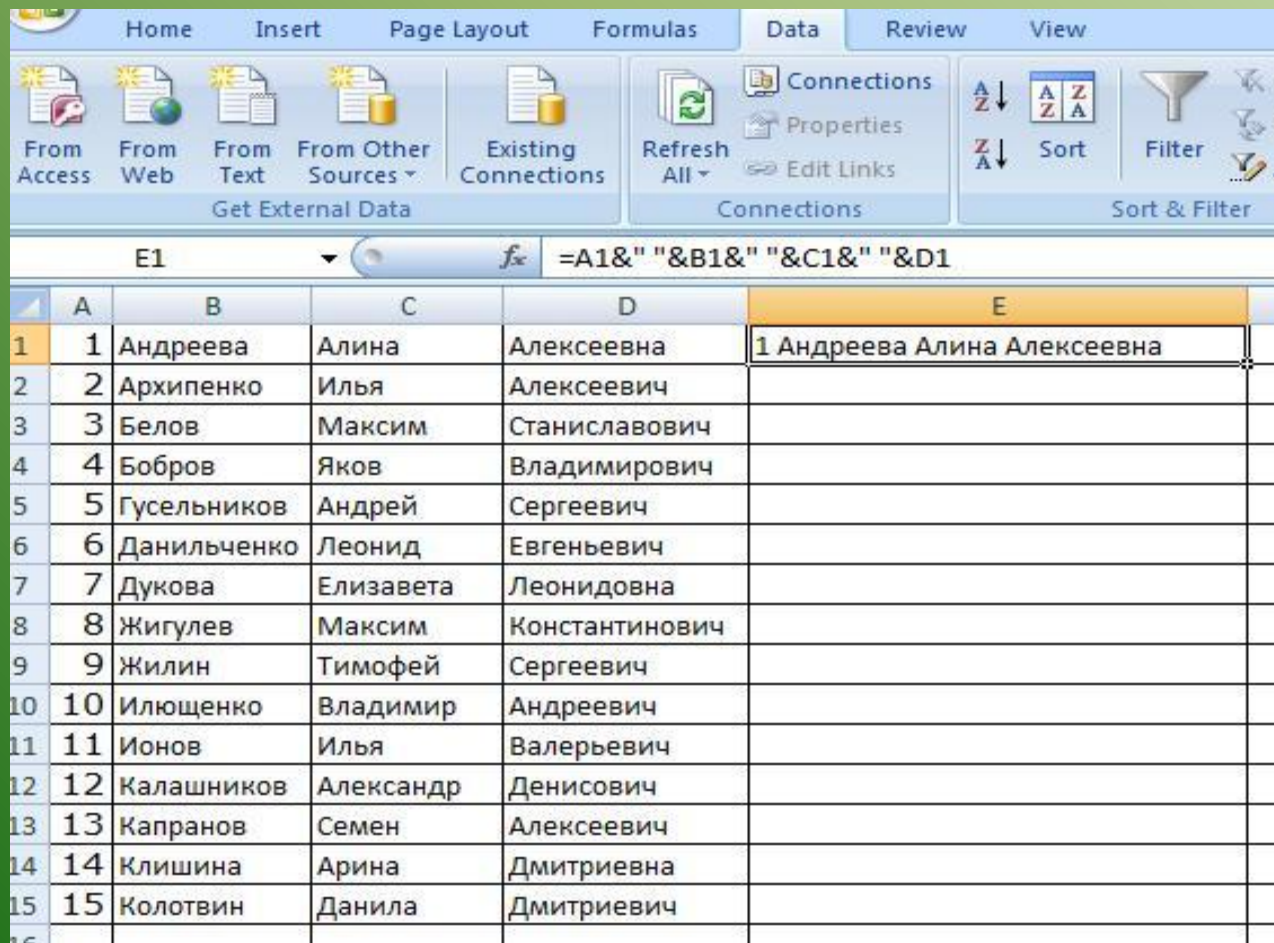

	A	B	C	D	E
1	1	Андреева	Алина	Алексеевна	1 Андреева Алина Алексеевна
2	2	Архипенко	Илья	Алексеевич	
3	3	Белов	Максим	Станиславович	
4	4	Бобров	Яков	Владимирович	
5	5	Гусельников	Андрей	Сергеевич	
6	6	Данильченко	Леонид	Евгеньевич	
7	7	Дукова	Елизавета	Леонидовна	
8	8	Жигулев	Максим	Константинович	
9	9	Жилин	Тимофей	Сергеевич	
10	10	Илющенко	Владимир	Андреевич	
11	11	Ионов	Илья	Валерьевич	
12	12	Калашников	Александр	Денисович	
13	13	Капранов	Семен	Алексеевич	
14	14	Клишина	Арина	Дмитриевна	
15	15	Колотвин	Данила	Дмитриевич	

Для остальных строк можно подтянуть формулу вниз и все...

Excel — не самая дружелюбная программа на свете. Обычный пользователь использует лишь 5% её возможностей и плохо представляет, какие сокровища скрывает программа.

Продолжение
следует...