



ИНТЕРФЕЙС СИСТЕМ УПРАВЛЕНИЯ СКЛАДОМ

ЭКСПЕРТ WMS Logistic

технологии успеха

Артикул: 113110
 Клей для паллет Artbone 25 кг
 ШКН: 9999999992070
 Партия: 230407_6
 Упаковка: шт. Кол-во: 22

Введите количество упаковок

OK
 Отмена



СИСТЕМА УПРАВЛЕНИЯ СКЛАДОМ

ПРОКСИМА СКЛАД

ЦИФЕР LAB
 Smarter

оптимальное решение

Выберите действие:

1. Инвентаризация
2. Перемещение
3. Приемка
4. Размещение
5. Подбор
6. Упаковка
7. Синхронизация



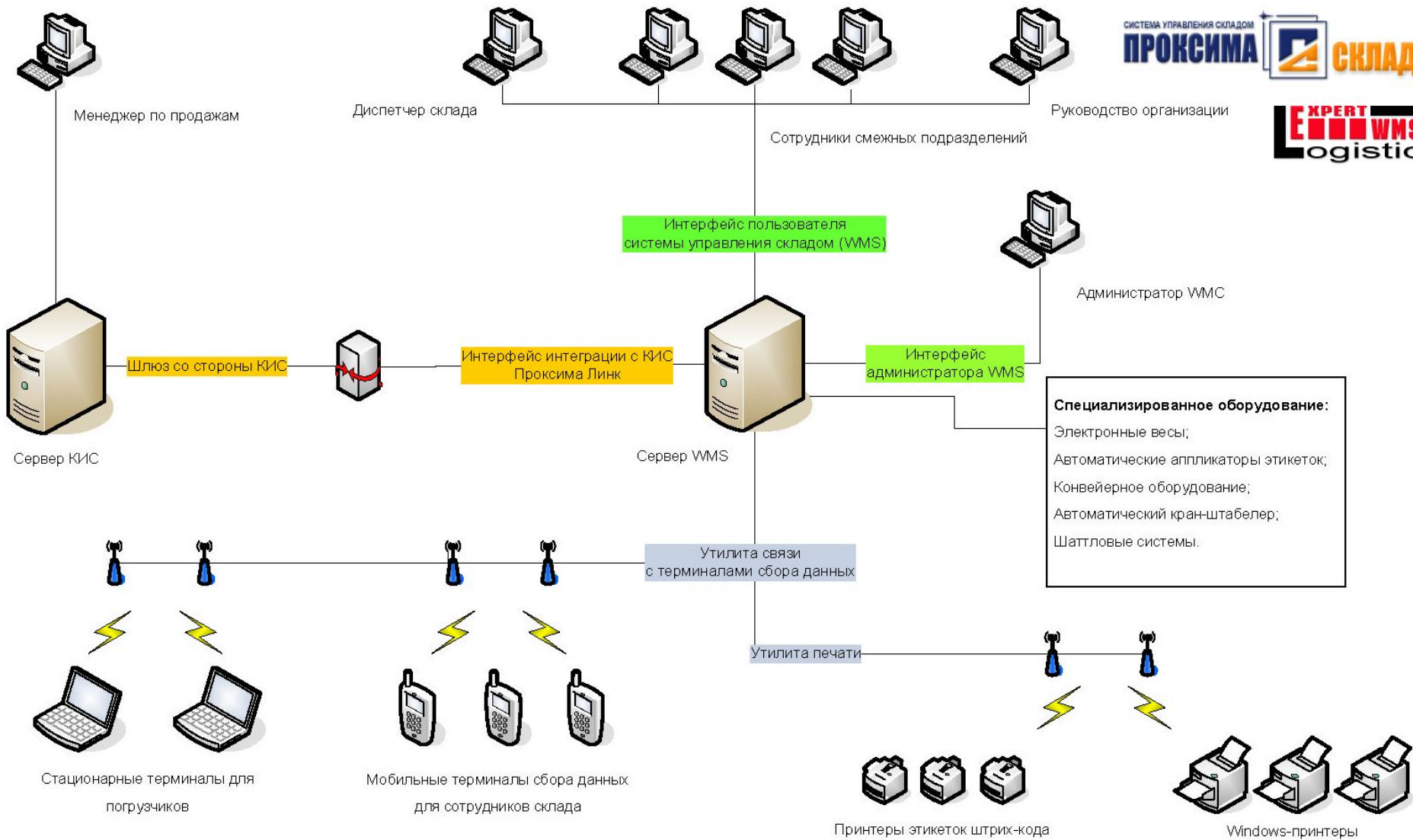

Идентификация пользователя

СИСТЕМА УПРАВЛЕНИЯ СКЛАДОМ
ПРОКСИМА  **СКЛАД** оптимальное решение

Пользователь:

Пароль:

Ок Отмена

Идентификация пользователя

EXPERT WMS  **Logistic** **технологии успеха**

Пользователь:

Пароль:

Ок Отмена

Проксима-Склад

Справочники Склад Печать Настройки Помощь Отчеты Выход

Юридические лица -нет-

Перетащите сюда колонку для группировки

Название юр. лица	Телефон (ы)	Факс (ы)	Адрес
Зацарина Г.В. ИП	2-16-66	2-16-66	г.Благодарный, ул.Свердлова,1
Звезда ООО	26-84-09	26-84-09	г.Ставрополь, пр.К.Маркса, 76
Здоровье,г.Кисловодск	97-58-05,97-59-15	97-58-05,97-59-15	г.Кисловодск,ул.Кирова, 1
Зеленая Аптека №1 ЗАО	296734,27-11-11	296734,27-11-11	г.Ставрополь ул.Ленина, 125
Зеленая роща ООО	89188056050	89188056050	г.Ставрополь б-р Зеленая Роща
Земцева Т.Н.	2-63-37	2-63-37	г.Изобильный,ул.Первомайская
Зималетто ООО	64839	64839	г.Ессентуки ул.Ермолова, 2
Зинковская А.В. ЧП	56-34-87	56-34-87	г.Ставрополь, ул. 50 лет ВЛКСМ
Зиновьев Б.Т.	3-12-79	3-12-79	п.Солнечнодольск,ул.Молодеж
Зинченко Н.Н.	960-491	960-491	г.Ставрополь,ул.Доваторцев 6/
Злышко Н.В. ЧП	8-232-5-55-71	8-232-5-55-71	г. Железноводск, п. Иноземце
Зодиак ООО	89283162272 Лариса Ивановна	89283162272 Лариса Ивановна	г.Изобильный, ул.Доватора, 2
Зозуля Л.В. ЧП	5-31-27	5-31-27	г.Михайловск ул.Трудовая, 10
Зои ООО	501296	501296	г. Ставрополь, ул. Киевская, 4/
Золотарев В.А. ПБОЮЛ	89187539233	89187539233	г. Зеленокумск ул.Некрасова д
Золотой ключ ООО	39-75-70	39-75-70	Ставрополь п-кт Юности 46/68
Зуб И.В. ИП	89187468780	89187468780	г.Буденновск, 7 микрорайон д
Зубенко Д.Ф. ИП	89187770540	89187770540	г.Светлоград пл.Выставочная,
Зубкова В.В. ИП	27-48-95	27-48-95	г.Черкесск, пер.Железнодорож
ИВА СПО ООО АУ	24-01-55,242629,	24-01-55,242629,	г. Ставрополь, пр.Октябрьской
ИРБИС ООО	8-926-319-45-15	8-926-319-45-15	107078, г.Москва, ул.Каланчев
ИРИНА	4-22-49	4-22-49	г.Изобильный, ул.Р.Люксембур
ИРМА	77446	77446	г.Минеральные Воды,ул.Энгел
ИРС ООО	268767	268767	г.Ставрополь, ул.Р.Люксембур
Ибрамхалилова О.Н. ЧП	(8-86554) 3-49-56	(8-86554) 3-49-56	г. Невинномысск, пер. Привок
Ива ООО	36-76-35	36-76-35	г. Ставрополь, ул. Репина, 102
Иванов В.В. ИП	89614959003	89614959003	с.Донское ул.Пролетарская, 3/
Иванов Д.Ж. ЧП	с. 405-180, 8-245-6-48-76	с. 405-180, 8-245-6-48-76	Ставроп. край, Изобильн. р-н, г
Иванов С.Е. ЧП			г. Ставрополь, ул. Абрамовой,
Иванов С.Ю. ЧП	20-25-31	20-25-31	г.Ставрополь ул. Морозова, д.
Иванова В.И. ЧП	95-56-90	95-56-90	г. Ставрополь, ул. Вавилова 51
Иванова Т.А. ИП	89187438910	89187438910	г.Изобильный ул.Транспортная

Количество записей: 3701

Проксима-Склад

Справочники Склад Печать Настройки Помощь Отчеты Выход

Типы продукции: [] -нет-

Тип продукции	Внешний номер
Нестле Быстров каши	
Юнилевер спред РАМА	
Нестле Корма для животных	
КЖК Кетчуп	
КЖК Майонез	
КЖК Масло	
Юнилевер Чай	
Юнилевер майонез Кальве	
Юнилевер крем-сыр Бонжур	
Юнилевер Кнорр	
Макфа	
Макфа Смак	
Макфа ГрПаста	
РП Мучные изд.	
РП Консерванты	
РП Чай	
Мист Консервы	
Мист Приправы	
Мистраль Крупы	
Орими чай	
Майский чай	
Фьюче	
Нестле Сухие завтраки	
Марс Корма для животных	
КЖК	
Ролтон	
КРАФТ кофе	
Крафт	
Нестле бульон Магги	
Нестле какао	
Нестле заменитель сливок	
Нестле пюре Магги	
Нестле карамель	
Нестле конф. в коробках	

Количество записей: 165

Проксима-Склад

Справочники Склад Печать Настройки Помощь Отчеты Выход

Товары -нет- в наличии

Фильтр

- Группы товара
 - Весовой
 - Мерный
 - Штучные
- Типы продукции
 - Carl Kuhne KG Овощные кон
 - Carl Kuhne KG приправы
 - Elite кофе
 - Milagro кофе
 - Moccona кофе
 - Trest B соус
 - Аведов Масло растительн
 - Акбар чай
 - Алтус нер. кофе
 - Ангстрем Крупы
 - Ангстрем Макар. изд.
 - Ангстрем рис
 - Ангстрем сахар нераф.
 - Ангстрем хлопья
 - Арнест
 - Бабаевский кондитерский
 - Балтимор Кетчупы
 - Балтимор Овощные консер
 - Батик Чай
 - Большевик Печенье, пирож
 - ВВД напитки
 - Вироско
 - Виталэнд
 - Гранд НН Кофе
 - Гранд НН Чай
 - Гранмулино
 - Дальико Морепродукты
 - Денеб Минеральная вода
 - Денеб Напитки
 - Дилма Чай

Перетащите сюда колонку для группировки

+	Артикул	Название	Полное название
	11625897	Конф Нестле Кл мол.пралин 3 кг	Конфеты Нестле Кл мол.пралине
-	Г5ЯБ	Gold Prem воз.зол.яблоко SL1,5 л	Сок Gold Premium возьми золото
	ЖПАЛ	J7 Апельсин Sq 1.0	Сок J7 Апельсин Sq 1 л
▲	11625899	Конф Несквик с клуб.начин. 3 кг	Конфеты Несквик с клуб.начин. 3
↻	31ЯБ	Gold Prem яблоко SL1,0 л	Сок Gold Premium яблоко SL 1 л
	СВЯШ	Люб.сад яблоко-шипов с вит 1 л SL промо	Нект.Любимый сад ябл-шипов с
	С5ЯШ	Люб.сад яблоко-шипов с вит 1,5 л SL промо	Нект.Любимый сад ябл-шипов с
	СС2К	Люб.сад яблоко-перс 2 л SL промо	Нект.Любимый сад яблоко-перс
	СС2Л	Люб.сад яблоко-виногр SL 2 л промо	Люб.сад яблоко-виногр SL 2 л пр
▶	ССВГ	Люб.сад яблоко-виногр SL 1 л промо	Нект.Любимый сад ябл-виноград
	Л4АБ	Люб.сад абрикос- яблоко 0,425 пл/б	Сок Любимый сад абрикос-ябл
	Л4ПЕ	Люб.сад персик- яблоко 0,425 пл/б	Сок Любимый сад персик-ябл
	11625892	Конф Вкус лета вк.апельсин 4 кг	Конфеты желейн.Вкус лета вкус
	11625894	Конф Боярыня пралин 4 кг	Конфеты Боярыня пралин 4 кг
	11625768	Конф Симфония итальян.батонч 4 кг	Конфеты Симфония итальян.бат
	11625896	Конф Резеда пралин 4 кг	Конфеты Резеда пралин 4 кг
	11623188	NNC 50 г жесь Россия 11623188	Кофе Нескафе Классик Россия 5
	11623104	NNC 95 г Россия 11623104	Кофе Нескафе Классик Россия 9
	11623184	NNC 100 г жесь Россия 11623184	Кофе Нескафе Классик Россия 1
	12012743	Gold 95 г пак/м	Кофе Нескафе Голд 95 г
	11623185	NNC 250 г жесь Россия 11623185	Кофе Нескафе Классик гран 250
	12018902	Gold 47.5 г	Кофе Нескафе Голд 47,5 г
	11623208	Альтарика Нескафе КофНагСублим 12х 95 г	Кофе Альтарика Нескафе КофНе
	11623209	Кап Колумбия 95 г 11623209	Кофе Нескафе Кап Колумбия 95
	11623194	Нескафе 3 в1 Классик 50 пак11623194	Кофейный напит. Нескафе 3 в 1
	11623210	Кеньяра 95 г	Кофе Нескафе Кеньяра 95 г
	11623197	Нескафе 3 в1 МиксНапКофРас 6(10+10+10)20г	Кофейный напиток Нескафе 3 в1
	11623156	Нескафе 3 в1 креп 20 пак 11623156	Кофейный напиток Нескафе 3 в
	11623157	Нескафе 3 в 1 клас 20 пак	Кофе Нескафе Клас 3 в 1 (20 пак
	11625960	Конф Палитра 235 г	Конфеты Палитра 235 г
	11625430	Конф Коллекция 525 г	Конфеты Коллекция 525 г
	12018898	N.Montego 47.5 г12018898	Кофе Nescafe Montego 47,5 г1201

Количество записей: 4674

Редактирование товара

Товар:

Артикул: 2020

Наименование: (49) симв.
Хайнц соус томат. Для спагетти Острый. (600 г) бан.

Наименование (полностью):
Соус Хайнц томатный Для спагетти Острый. (600 г)

Группа товара: Штучные

Тип продукции: Хайнц Петросоюз

Производитель: Хайнц Петросоюз

Матрица: Дистрибьюция

Атрибут №3: _____

Атрибут №4: _____

Атрибут №5: _____

Атрибут №6: _____

Атрибут №7: _____

Владелец: _____

Цена товара: _____ 0

Внешний номер: HM10411

Упаковки товара:

Упаковки	Кол-во	Партия	Штрихкод	Состояние
Штука	1	Нет	8715700073057	
мест	8	Нет	9999999997363	Брак.
		010806	9999999983136	
		010806	9999999983134	Брак.

Вес: 0,96

Объем: 0,0073529

Упаковка подбора: _____

Внешний номер упаковки: EI0104112

Код упаковки по ОКЕИ: _____

Применить Ок Отмена

Проксима-Склад
 Справочники Склад Печать Настройки Помощь Отчеты Выход

Партии: [] -нет- 23.02.2002 25.02.2008

Перетащите сюда колонку для группировки

Партия	ГТД	Дата выпуска	Годен до	Атрибут №1	Атрибут №2	Атрибут №3	Атрибут №4
091206		09.12.2006	09.12.2007				
091207		09.12.2006	09.12.2007				
091207		09.12.2006	09.12.2007				
101206_9		10.12.2006	10.09.2007				
121206		12.12.2006	12.12.2007				
141206		14.12.2006	10.09.2007				
151206		15.12.2006	15.12.2007				
191206		19.12.2006	19.12.2007				
191207		19.12.2006	19.12.2007				
191206_6		19.12.2006	19.06.2007				
211206		21.12.2006	21.12.2007				
271206		21.12.2006	15.09.2007				
211206		21.12.2006	21.06.2007				
221206		22.12.2006	18.09.2007				

Детализация партии "101206_9"

Артикул	Товар	Полное название товара	Производитель	Матрица
КБГ 002677	Кинг ВВП Умный Обед 90/24 свинина	ВВП Умный Обед 90/24 свинина	Кухня без границ	Дистрибуция
КБГ 00269	Кинг ВВП Умный Обед 90/24 курица	ВВП Умный Обед 90/24 курица	Кухня без границ	Дистрибуция
КБГ 00268	Кинг ВВП Умный Обед 90/24 курица по	ВВП Умный Обед 90/24 курица по- узбекски	Кухня без границ	Дистрибуция
КБГ 00270	Кинг ВВП Умный Обед 90/24 говядина	ВВП Умный Обед 90/24 говядина	Кухня без границ	Дистрибуция
КБГ 00267	Кинг ВВП Умный Обед 90/24 харчо	ВВП Умный Обед 90/24 харчо	Кухня без границ	Дистрибуция
КБГ 002666	Кинг ВВП Умный Обед 90/24 солянка	ВВП Умный Обед 90/24 солянка	Кухня без границ	Дистрибуция

Количество записей: 188 / 6

Проксима-Склад

Справочники Склад Печать Настройки Помощь Отчеты Выход

Сотрудники

	Сотрудник	Логин	Принтер	Windows-принт...	Место работы				
					Склад	Зона	Инвентариз...	Перемещ...	Приемка
+	Курбанов.Курбан.Магарамов	8511		hr			<input checked="" type="checkbox"/>	<input checked="" type="checkbox"/>	<input type="checkbox"/>
-	Перебайлова.Светлана.Миха	5917	1	hr			<input checked="" type="checkbox"/>	<input checked="" type="checkbox"/>	<input checked="" type="checkbox"/>
	Ворсина Татьяна Борисовна	5218	1	hr	Склад №1		<input checked="" type="checkbox"/>	<input checked="" type="checkbox"/>	<input checked="" type="checkbox"/>
⚙	Иванов Денис Сергеевич	219	1	hr	Склад №1		<input checked="" type="checkbox"/>	<input checked="" type="checkbox"/>	<input checked="" type="checkbox"/>
	Черкасский Павел Александр	91111		hr			<input type="checkbox"/>	<input checked="" type="checkbox"/>	<input checked="" type="checkbox"/>
	Михайловская Татьяна Иван	60112		hr			<input type="checkbox"/>	<input checked="" type="checkbox"/>	<input checked="" type="checkbox"/>
	Евсеев.Андрей.Анатолевич	13113	1	hr	Склад №1		<input checked="" type="checkbox"/>	<input checked="" type="checkbox"/>	<input checked="" type="checkbox"/>
	Капушак Кирилл Сергеевич	50114		hr	Склад №1		<input checked="" type="checkbox"/>	<input checked="" type="checkbox"/>	<input checked="" type="checkbox"/>
	Паутова Тамара Николаевна	40115	1	hr	Склад №1		<input checked="" type="checkbox"/>	<input checked="" type="checkbox"/>	<input checked="" type="checkbox"/>
	Янюк Николай Александрови	14116	1	hr	Склад №1		<input checked="" type="checkbox"/>	<input checked="" type="checkbox"/>	<input checked="" type="checkbox"/>
	Дидицкий Сергей Владимиро	11117		hr	Склад №1		<input checked="" type="checkbox"/>	<input checked="" type="checkbox"/>	<input type="checkbox"/>
	Стоянов Владимир Ильич	34118	1	hr	Склад №1		<input type="checkbox"/>	<input checked="" type="checkbox"/>	<input type="checkbox"/>
	Ежов Олег Борисович	31119	1	hr	Склад №1		<input checked="" type="checkbox"/>	<input checked="" type="checkbox"/>	<input checked="" type="checkbox"/>
	Сироткин Сергей Фиалетови	90120		hr			<input type="checkbox"/>	<input type="checkbox"/>	<input type="checkbox"/>
	Коломейцев Николай Петров	94121		hr			<input type="checkbox"/>	<input checked="" type="checkbox"/>	<input checked="" type="checkbox"/>
	Головченко Надежда Василь	37122		hr	Склад №1		<input type="checkbox"/>	<input type="checkbox"/>	<input checked="" type="checkbox"/>
	Хитрова Надежда Вячеславо	62123		hr			<input type="checkbox"/>	<input type="checkbox"/>	<input type="checkbox"/>
	Гурнак Наталья Михайловна	64124		hr			<input type="checkbox"/>	<input type="checkbox"/>	<input checked="" type="checkbox"/>
	Корниенко Светлана Иванов	62126		hr			<input type="checkbox"/>	<input type="checkbox"/>	<input checked="" type="checkbox"/>
	Сартаков Иван Игоревич	30127		hr	Склад №1		<input type="checkbox"/>	<input type="checkbox"/>	<input type="checkbox"/>
	Лоскутова Ольга Викторовна	62128		hr			<input type="checkbox"/>	<input type="checkbox"/>	<input type="checkbox"/>
	Конева Ольга Ивановна	65129		hr			<input type="checkbox"/>	<input type="checkbox"/>	<input type="checkbox"/>
	Давыдов Роман Петрович	41130		hr	Склад №1		<input checked="" type="checkbox"/>	<input checked="" type="checkbox"/>	<input checked="" type="checkbox"/>
	Ставицкий Александр Никол	76131		hr			<input type="checkbox"/>	<input checked="" type="checkbox"/>	<input checked="" type="checkbox"/>
	Иванов Дмитрий Павлович	73132		hr			<input type="checkbox"/>	<input checked="" type="checkbox"/>	<input type="checkbox"/>
	Труфанова Светлана Иванов	44133		hr	Склад №1		<input type="checkbox"/>	<input type="checkbox"/>	<input type="checkbox"/>
	Дьяченко Ирина Леонидовна	42134		hr	Склад №1		<input type="checkbox"/>	<input type="checkbox"/>	<input type="checkbox"/>
	Ковалева Марина Анатольев	66137		hr			<input type="checkbox"/>	<input type="checkbox"/>	<input checked="" type="checkbox"/>
	Морозов Андрей Александр	21138		hr	Склад №1		<input type="checkbox"/>	<input type="checkbox"/>	<input type="checkbox"/>
	Дубровский Сергей Виктор	51139	1	hr	Склад №1		<input checked="" type="checkbox"/>	<input checked="" type="checkbox"/>	<input checked="" type="checkbox"/>
	developer-proxima-admin	25125	1	hr	Склад №1		<input checked="" type="checkbox"/>	<input checked="" type="checkbox"/>	<input checked="" type="checkbox"/>
	Мазанаев.Рамазан.Юсуфови	34141	1	hr	Склад №1		<input type="checkbox"/>	<input type="checkbox"/>	<input type="checkbox"/>

Количество записей: 82

Проксима-Склад | Справочники | Склад | Печать | Настройки | Помощь | Отчеты | Выход

Приходные накладные | -нет- | 23.02.2004 | 25.02.2008

Фильтр

- Статусы
 - Новая накладн:
 - В архиве:
 - Принята:
 - Для печати:

Статус

Номер накладной | Дата | Юридическое лицо | Комментарии

+ Статус : В архиве

- Статус : Новая накладная

Номер накладной	Дата	Юридическое лицо	Комментарии
1404	04.06.2007 12:55:40	Кнауф Маркетинг Краснодар ООО	на 13.06-16.06 (сч 5783) На склад Склады № 1,2,3
1417	05.06.2007 17:38:23	Абдуселимов Амурах Б. ИП	На склад Склады № 1,2,3,4,5
1796	23.07.2007 10:14:08	Эскаро Трейд ООО (отв. хранение)	23.07.07г. На склад Склады № 1,2,3,4,5
1947	08.08.2007 10:03:46	Ю-мет	На склад Склады № 1,2,3,4,5
1989	13.08.2007 10:41:24	Столяр ООО	На склад Склады № 1,2,3,4,5
1999	13.08.2007 15:52:21	Ю-мет	14.08 На склад Склады № 1,2,3,4,5
I1004	14.08.2007 8:42:08	АГС Групп	298-А На склад Склады № 1,2,3,4,5
I1006	14.08.2007 10:46:07	Кнауф Маркетинг Краснодар ООО	сч 7063 На склад Склады № 1,2,3,4,5
I-1008	02.10.2007		
I-1012	02.11.2007	Лесстройорг ООО	

+ Статус : Принята

Детализация приходной накладной "120"

Артикул	Наименование	Упаковка	Кол-во	Прин...	Брак	Партия	Штрихкод
740075	А Штукатурка декоративная Capadecor Putz № 15 12	шт.	0	0	1	010503_24	999999999
12120	3 Грунтовка Alpina Grund-Konzentrat 1л.	шт.	0	0	1	010704_24	999999999
15755	3 Грунтовка Putzgrund высокая адгезия нар\внутр. 1	шт.	0	0	1	010304_24	999999999
16635	3 Грунтовка Putzgrund Коллерованная высокая адгез	шт.	0	0	4	010403_24	999999999
3448	3 Паста колеровочная 1 л черный гл.(E Schwarz Konz)	шт.	0	0	0	Нет	999999999
3446	3 Паста колеровочная 1 л охра (A Ocker)	шт.	0	0	0	Нет	999999999
3457	3 Паста колеровочная 1 л оксидно-красный(N Oxidrot)	шт.	0	0	0	Нет	999999999
15755	3 Грунтовка Putzgrund высокая адгезия нар\внутр. 1	шт.	8	0	0	Нет	999999999
12120	3 Грунтовка Alpina Grund-Konzentrat 1л.	шт.	1	0	0	Нет	999999999
740075	А Штукатурка декоративная Capadecor Putz № 15 12	шт.	1	0	0	Нет	999999999

Количество записей: 3 / 10

Проксима-Склад | Справочники | Склад | Печать | Настройки | Помощь | Отчеты | Выход

Накладные возврата | -нет- | 23.02.2005 | 25.02.2008

Фильтр

- Статусы
 - Новая накладная
 - В архиве
 - Принята
 - Для печати

Статус

Номер накладной	Дата	Юридическое лицо	Комментарии
R967	09.08.2007 15:16:29	Духопельников ИП	На склад Склады № 1,2,3,4,5
R968	09.08.2007 15:25:43	Чернышева Л.М. ИП	отбиты На склад Склады № 1,2,3,4,5
R970	09.08.2007 17:43:11	Силокова К.В. ИП	На склад Склады № 1,2,3,4,5
R971	09.08.2007 18:05:03	Шишкина Т.И. ИП	На склад Склады № 1,2,3,4,5
R972	10.08.2007 8:33:33	Стройресурс ООО	На склад Склады № 1,2,3,4,5
R975	10.08.2007 9:56:23	Розенков В.В. ИП	На склад Склады № 1,2,3,4,5
R977	10.08.2007 14:35:51	Гарант Плюс ООО	На склад Склады № 1,2,3,4,5
R980	10.08.2007 17:20:49	Рудяк Н.Д. ИП	На склад Склады № 1,2,3,4,5
R991	13.08.2007 11:48:33	Монолит ООО Ейск	На склад Склады № 1,2,3,4,5
R994	13.08.2007 13:19:03	Шароватов Олег Сергеевич ИП	Недостача Короченский На склад Склады № 1
R996	13.08.2007 14:29:27	Бриг ООО	На склад Склады № 1,2,3,4,5
R1000	13.08.2007 16:22:42	Рудяк Н.Д. ИП	На склад Склады № 1,2,3,4,5
R1003	13.08.2007 16:45:17	Гермес Дон ООО	На склад Склады № 1,2,3,4,5

Статус : Новая накладная

Детализация накладной возврата "R975"

Артикул	Наименование	Упаковка	Кол-во	Прин...	Брак	Партия	Штрих
16132	Краска ВД-АК-2180 "ВГТ" белая для внутр. работ 1,	шт	5	0	0	Нет	99999
16087	Клей "ВГТ" ПВА строительный 2,5кг.	шт	5	0	0	Нет	99999
16086	Клей "ВГТ" ПВА строительный 1кг.	шт	0	10	0	120407_12	99999
16124	Краска ВД-АК-2180 "ВГТ" белая д/потолков 3 кг	шт	0	10	0	110407_12	99999
16131	Краска ВД-АК-2180 "ВГТ" белая д/потолков 1,5 кг	шт	0	10	0	300307_12	99999
16093	Шпаклевка "ВГТ" внутр. 1,7кг.	шт	0	5	0	270307_12	99999
16126	Краска ВД-АК-2180 "ВГТ" белая для внутр. работ 3	шт	0	5	0	120407_12	99999
16132	Краска ВД-АК-2180 "ВГТ" белая для внутр. работ 1,	шт	0	5	0	130407_12	99999
16087	Клей "ВГТ" ПВА строительный 2,5кг.	шт	0	5	0	120407_12	99999
16088	Шпаклевка "ВГТ" нар/внутр. 1кг.	шт	0	5	0	100407_12	99999
31100	Шуруп FT 3.5x45 (дер.)	шт.	500	500	0	Нет	99999
31130	Шуруп FT 4.2x90 (дер.)	шт.	500	500	0	Нет	99999

Количество записей: 2 / 18

Проксима-Склад

Справочники Склад Печать Настройки Помощь Отчеты Выход

Расходные накладные -нет- 23.02.2003 25.02.2008

Фильтр

- Статусы
 - Создана
 - Готова к подбору
 - В подборе
 - Подобрана
 - Отгружена
 - По факту
 - В сборной
 - В архиве
 - Загружена из вне

Тип подбора: Статус

Номер расхо... Дата Внешний номер Комментарии

Тип подбора: FIFO

- Статус: Отгружена
- Статус: Создана

Тип подбора: С минимальным сроком годности

- Статус: В архиве
- Статус: В подборе
- Статус: Готова к подбору
- Статус: Отгружена
- Статус: По факту
- Статус: Подобрана

Номер расхо...	Дата	Внешний номер	Комментарии
V2119	22.05.2007 12:03:21	ZR-B000000052	Со склада Склады № 1,2,3,4,5
V3031	24.04.2007 13:11:26	ZR-TДБ-B000089	Со склада Склады № 1,2,3,4,5
V4123	18.06.2007 18:30:52	ZR-B000001977	срочно!!! Со склада Склады № 1,2,3,4,5
V5653	06.07.2007 17:31:03	ZR-B000003536	Со склада Склады № 1,2,3,4,5

Детализация расходной накладной "V3031"

Артикул	Наименование	Упако...	Кол-во	Подобрано	Партия	Штрихкод	ГТД
98639	ЗСкл. угол Мрамор зеленый эконом 2600x2	шт.	12	12	Нет	9999999997461	
102	Панель МДФ Груша эконом широкая 2600x	шт.	24	24	Нет	9999999997309	
2870	Панель МДФ Бук классик широкая 2600x2	шт.	40	40	Нет	9999999997305	
574	Скл. угол Груша эконом 2600x28x28	шт.	10	10	Нет	9999999997251	
98634	Скл. угол Вишня классик 2600x28x28	шт.	10	10	Нет	9999999997201	
13570	Плита "Лагуна" (0,36м) 600x600 18шт.	шт.	468	0	Нет	9999999996925	
10618	Подвес пружинный (PR ПП 1.3) одинарный	шт.	122	122	Нет	9999999995863	
11541	Поперечный профиль PRПП 24*25-1.2м ж0,	шт.	238	238	Нет	9999999995799	
14974	Профиль угловой пристеночный PRПУ24x1	шт.	35	0	Нет	9999999995627	
8618	Тяга к подвесу 3мм L-350 с крючком (PR П	шт.	122	122	Нет	9999999995615	
8738	Тяга к подвесу 3мм L-350 с кольцом (PR П	шт.	122	122	Нет	9999999995595	

Количество записей: 2 / 11

Проксима-Склад

Справочники Склад Печать Настройки Помощь Отчеты Выход

Склад -нет- Пустые ячейки

Список ячеек Товар на складе

- Склад №1
 - + Зона "подбора-хранения"
 - + Зона "напольного хранения"
- Склад №2
 - + Зона "подбора-хранения"
 - + Зона "напольного хранения"
- Склад боя
 - + Зона "подбора-хранения боя"
- Склад № 3
 - + Зона "подбора-хранения"
- Склад № 4
 - + Зона "подбора-хранения"
- Склад № 5
 - + Зона "подбора-хранения"
 - + Зона "напольного хранения"
- Склад "ошибок приемки"
 - + Зона "ошибок приемки"
- Неразмещенная тара
- Для инвентаризации
- Перемещение

Артикул Упаковка

Ячейка	Штрих-код	Кол-во	Ширина	Толщина	Длина	Поверхность	Тон	Ка
- Артикул : AQUAMARINE-М Плитка 60X60								
- Упаковка : уп.								
S2sh001006032	99999999986085	9	60	10	60	Полированная		
+ Артикул : AQUAMARINE-М Плитка 60X60 4								
+ Артикул : AQUAMARINE-М Плитка 60X60 P1								
+ Артикул : ARABESCATO GRIGIO Плитка 40X40								
+ Артикул : ARABESCATO GRIGIO Плитка 40X40 4								
+ Артикул : ARDESIA CINZA Плитка 60X60 V657								
+ Артикул : ARGILLA Плитка 20X20 342 B+								
+ Артикул : AURORA Плитка 30.5X30.5 B52								
+ Артикул : AURORA Плитка 30.5X31.5 B48								
+ Артикул : AVORIO Плитка 20X20 C48 C								
+ Артикул : AZUL BOQUIRA Плитка 40X40								
+ Артикул : BEIGE 1 - MP Плитка 60X60								
+ Артикул : BEIGE 1 - MP Плитка 60X60 7								
+ Артикул : BEIGE 1 - MP Плитка 60X60 S 73								
+ Артикул : BEIGE 1 - MP Плитка 60X60 S26 0								
- Артикул : BEIGE 2 - MP Плитка 60X60 30								
- Упаковка : шт								
S2sh002003012	99999999999851	2	60	10	60	Полированная	30	
- Упаковка : уп.								
S2sh001001001	99999999999849	40	60	10	60	Полированная	30	
S2sh001001003	99999999999849	17	60	10	60	Полированная	30	
S2sh001002001	99999999999849	40	60	10	60	Полированная	30	
S2sh001002003	99999999999849	35	60	10	60	Полированная	30	
S2sh001002028	99999999999849	23	60	10	60	Полированная	30	
S2sh001003001	99999999999849	40	60	10	60	Полированная	30	
S2sh001003003	99999999999849	34	60	10	60	Полированная	30	
S2sh001004001	99999999999849	40	60	10	60	Полированная	30	

Количество записей: 634

Проксима-Склад

Справочники Склад Печать Настройки Помощь Отчеты Выход

Склад Отсутствующий товар

Список ячеек Товар на складе

Фильтр

- Группы товаров
 - Весовой
 - Мерный
 - Штучные
- Типы продукции
 - Carl Kuhne KG
 - Carl Kuhne KG
 - Elite кофе
 - Milagro кофе
 - Моссона кофе
 - Trest B соус
 - Аведов Масло
 - Акбар чай
 - Алтус нер. кок
 - Ангстрем Кру
 - Ангстрем Мак
 - Ангстрем рис
 - Ангстрем сах
 - Ангстрем хлоп
 - Арнест
 - Бабаевский к
 - Балтимор Кет
 - Балтимор Овс
 - Батик Чай
 - Большевик Пк
 - ВБД напитки
 - Вироско
 - Вигалэнд
 - Гранд НН Коф
 - Гранд НН Чай
 - Гранмулино
 - Дальпико Мо
 - Денеб Минер.
 - Денеб Напитк

Название то...

Штрих-код	Упаков...	Кол-во	Брак	Бронь	Партия	Артикул	По
- Название товара : Крупа ячневая 500 г							
4601780006631	штука	17	0	0		МАК-050033	Кр
4601780006655	мест	13	0	0		МАК-050033	Кр
- Название товара : Кукуруз хлопья с сах Snow Flakes 250 г Россия							
9999999988628	штука	14	0	0		11629037	Ку
9999999988620	мест	18	0	0		11629037	Ку
+ Название товара : Кукуруза Зеленый великан 340 г ж/б							
- Название товара : Кукуруза Мистраль Зел.Великан 198 г ж/б							
32544740004250	штука	14	0	0		18130	Ку
032544740004180	мест	3	0	0		18130	Ку
+ Название товара : Кукуруза Мистраль Зел.Великан 198 г ж/б(США)							
+ Название товара : Кукуруза Мистраль Зел.Великан 3х198 г ж/б							
+ Название товара : Кат Чау Эдалт Индейка курица 15 кг							
+ Название товара : Кат Чау Эдалт Индейка Курица 10х400г							
+ Название товара : Кат Чау сух.корм д/к контр.шерсти 15 кг							
- Название товара : Кат Чау сух.корм д/к крольчат/печ 15 кг							
5997204514325	штука	6	0	0		5119668	Су
- Название товара : Кат Чау сух.корм д/к проф.комков шерс 400 г							
5997204514462	штука	5	0	0		5119675	Су
05997204514479	мест	3	0	0		5119675	Су
+ Название товара : Кат Чау сух.корм д/котят курица 15 кг							
+ Название товара : Кат Чау сух.корм д/котят курица 400 г							
+ Название товара : Кат Чау сух.корм д/кош.МКБ 15 кг							
+ Название товара : Кат Чау сух.корм д/кош.здоров.зуб/десен 400 г							
+ Название товара : Кат Чау сух.корм д/кош.здоровье зуб/дес.15 кг							
+ Название товара : Кат Чау сух.корм д/кош.крол/печень 400 г							
+ Название товара : Кат Чау сух.корм д/кош.проф МКБ 400 г							
+ Название товара : Кат Чау сух.корм д/кош.тунец/лосось 400 г							
+ Название товара : ЛС апельсин 1л СИ ПР							
+ Название товара : ЛС перс-абл 1л ПР							

Количество записей: 2463

Проксима-Склад
 Справочники Склад Печать Настройки Помощь Отчеты Выход

Топология склада

Название	П...	Штрих-ко...	Номер сте...	Номер уро...	Номер ряда	Зона	Склад	Подбор	Хран...	ABC	XYZ
Склад №1	S1	S1sh001001001	1	1	1	Зона "подбора-хранения"	Склад №1	<input checked="" type="checkbox"/>	<input checked="" type="checkbox"/>	C	Z
Зона "подбора-хран sh		S1sh001001002	1	1	2	Зона "подбора-хранения"	Склад №1	<input checked="" type="checkbox"/>	<input checked="" type="checkbox"/>	C	Z
Зона "напольного х nh		S1sh001001003	1	1	3	Зона "подбора-хранения"	Склад №1	<input checked="" type="checkbox"/>	<input checked="" type="checkbox"/>	C	Z
Склад №2	S2	S1sh001001004	1	1	4	Зона "подбора-хранения"	Склад №1	<input checked="" type="checkbox"/>	<input checked="" type="checkbox"/>	C	Z
Зона "подбора-хран sh		S1sh001001005	1	1	5	Зона "подбора-хранения"	Склад №1	<input checked="" type="checkbox"/>	<input checked="" type="checkbox"/>	C	Z
Зона "напольного х nh		S1sh001001006	1	1	6	Зона "подбора-хранения"	Склад №1	<input checked="" type="checkbox"/>	<input checked="" type="checkbox"/>	C	Z
Склад боя	SB	S1sh001001007	1	1	7	Зона "подбора-хранения"	Склад №1	<input checked="" type="checkbox"/>	<input checked="" type="checkbox"/>	C	Z
Зона "подбора-хран sh		S1sh001001008	1	1	8	Зона "подбора-хранения"	Склад №1	<input checked="" type="checkbox"/>	<input checked="" type="checkbox"/>	C	Z
Склад № 3	S3	S1sh001001009	1	1	9	Зона "подбора-хранения"	Склад №1	<input checked="" type="checkbox"/>	<input checked="" type="checkbox"/>	C	Z
Зона "подбора-хран sh		S1sh001001010	1	1	10	Зона "подбора-хранения"	Склад №1	<input checked="" type="checkbox"/>	<input checked="" type="checkbox"/>	C	Z
		01002001	1	2	1	Зона "подбора-хранения"	Склад №1	<input checked="" type="checkbox"/>	<input checked="" type="checkbox"/>	C	Z
		01002002	1	2	2	Зона "подбора-хранения"	Склад №1	<input checked="" type="checkbox"/>	<input checked="" type="checkbox"/>	C	Z
		01002003	1	2	3	Зона "подбора-хранения"	Склад №1	<input checked="" type="checkbox"/>	<input checked="" type="checkbox"/>	C	Z
		01002004	1	2	4	Зона "подбора-хранения"	Склад №1	<input checked="" type="checkbox"/>	<input checked="" type="checkbox"/>	C	Z
		01002005	1	2	5	Зона "подбора-хранения"	Склад №1	<input checked="" type="checkbox"/>	<input checked="" type="checkbox"/>	C	Z
		01002006	1	2	6	Зона "подбора-хранения"	Склад №1	<input checked="" type="checkbox"/>	<input checked="" type="checkbox"/>	C	Z
		01002007	1	2	7	Зона "подбора-хранения"	Склад №1	<input checked="" type="checkbox"/>	<input checked="" type="checkbox"/>	C	Z
		01002008	1	2	8	Зона "подбора-хранения"	Склад №1	<input checked="" type="checkbox"/>	<input checked="" type="checkbox"/>	C	Z
		01002009	1	2	9	Зона "подбора-хранения"	Склад №1	<input checked="" type="checkbox"/>	<input checked="" type="checkbox"/>	C	Z
		01002010	1	2	10	Зона "подбора-хранения"	Склад №1	<input checked="" type="checkbox"/>	<input checked="" type="checkbox"/>	C	Z
		01003001	1	3	1	Зона "подбора-хранения"	Склад №1	<input checked="" type="checkbox"/>	<input checked="" type="checkbox"/>	C	Z
		01003002	1	3	2	Зона "подбора-хранения"	Склад №1	<input checked="" type="checkbox"/>	<input checked="" type="checkbox"/>	C	Z
		01003003	1	3	3	Зона "подбора-хранения"	Склад №1	<input checked="" type="checkbox"/>	<input checked="" type="checkbox"/>	C	Z
		01003004	1	3	4	Зона "подбора-хранения"	Склад №1	<input checked="" type="checkbox"/>	<input checked="" type="checkbox"/>	C	Z
		01003005	1	3	5	Зона "подбора-хранения"	Склад №1	<input checked="" type="checkbox"/>	<input checked="" type="checkbox"/>	C	Z
		01003006	1	3	6	Зона "подбора-хранения"	Склад №1	<input checked="" type="checkbox"/>	<input checked="" type="checkbox"/>	C	Z
		01003007	1	3	7	Зона "подбора-хранения"	Склад №1	<input checked="" type="checkbox"/>	<input checked="" type="checkbox"/>	C	Z
		01003008	1	3	8	Зона "подбора-хранения"	Склад №1	<input checked="" type="checkbox"/>	<input checked="" type="checkbox"/>	C	Z
		01003009	1	3	9	Зона "подбора-хранения"	Склад №1	<input checked="" type="checkbox"/>	<input checked="" type="checkbox"/>	C	Z
		01003010	1	3	10	Зона "подбора-хранения"	Склад №1	<input checked="" type="checkbox"/>	<input checked="" type="checkbox"/>	C	Z
		01004001	1	4	1	Зона "подбора-хранения"	Склад №1	<input checked="" type="checkbox"/>	<input checked="" type="checkbox"/>	C	Z
		01004002	1	4	2	Зона "подбора-хранения"	Склад №1	<input checked="" type="checkbox"/>	<input checked="" type="checkbox"/>	C	Z
		01004003	1	4	3	Зона "подбора-хранения"	Склад №1	<input checked="" type="checkbox"/>	<input checked="" type="checkbox"/>	C	Z

Создание новых ячеек

Создать новый стелаж
 Добавить ячейки к стелажу

Номер стелажа: 13

Количество уровней: 1

Количество ячеек в уровне: 0

Количество ячеек: 0

Номер уровня: 1

Длина ячейки в мм: 0

Глубина ячейки в мм: 0

Высота ячейки в мм: 0

Координата X стелажа в мм: 0

Координата Y стелажа в мм: 0

Расположение стелажа: по X

Ок Отмена

Количество записей: 2196

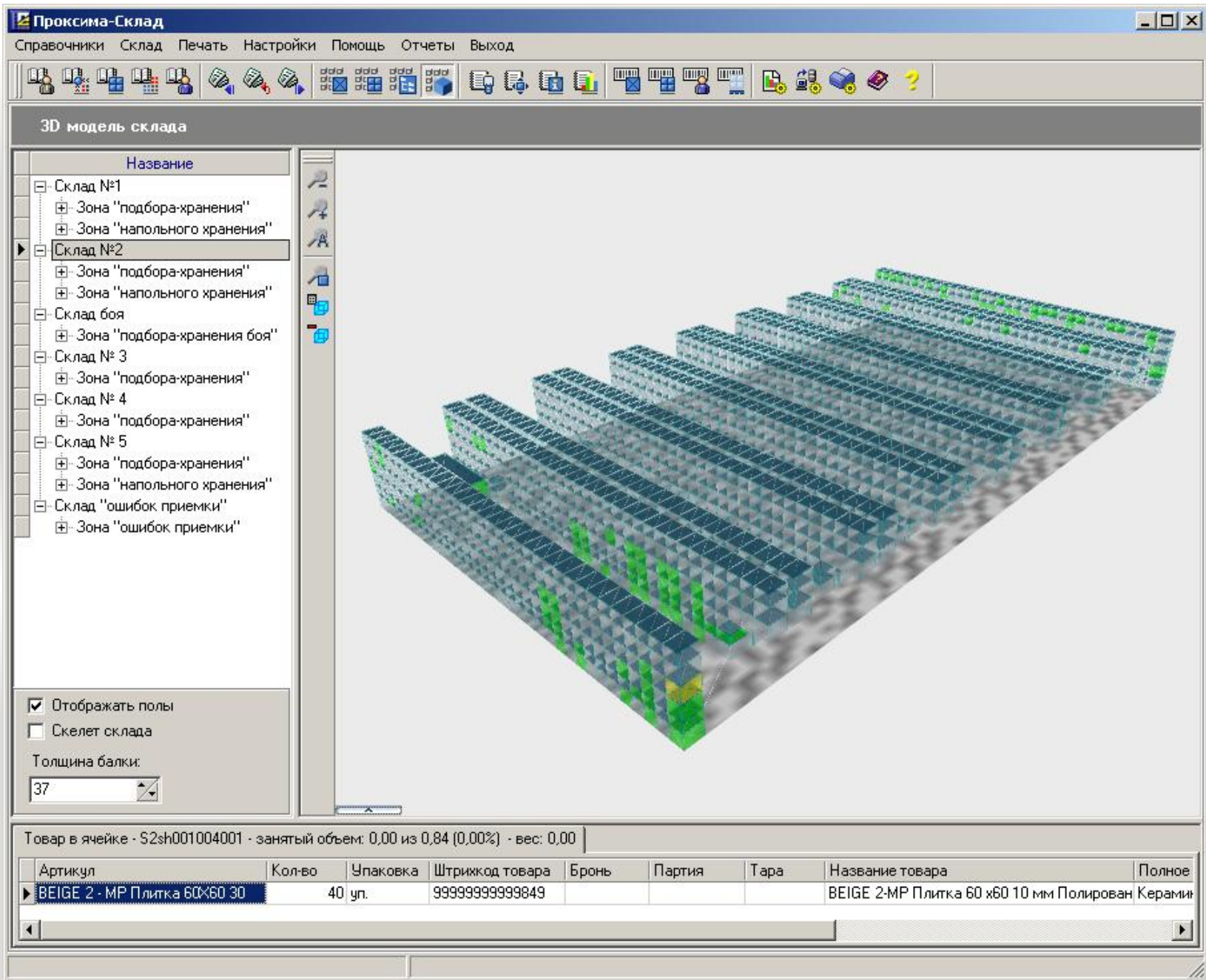

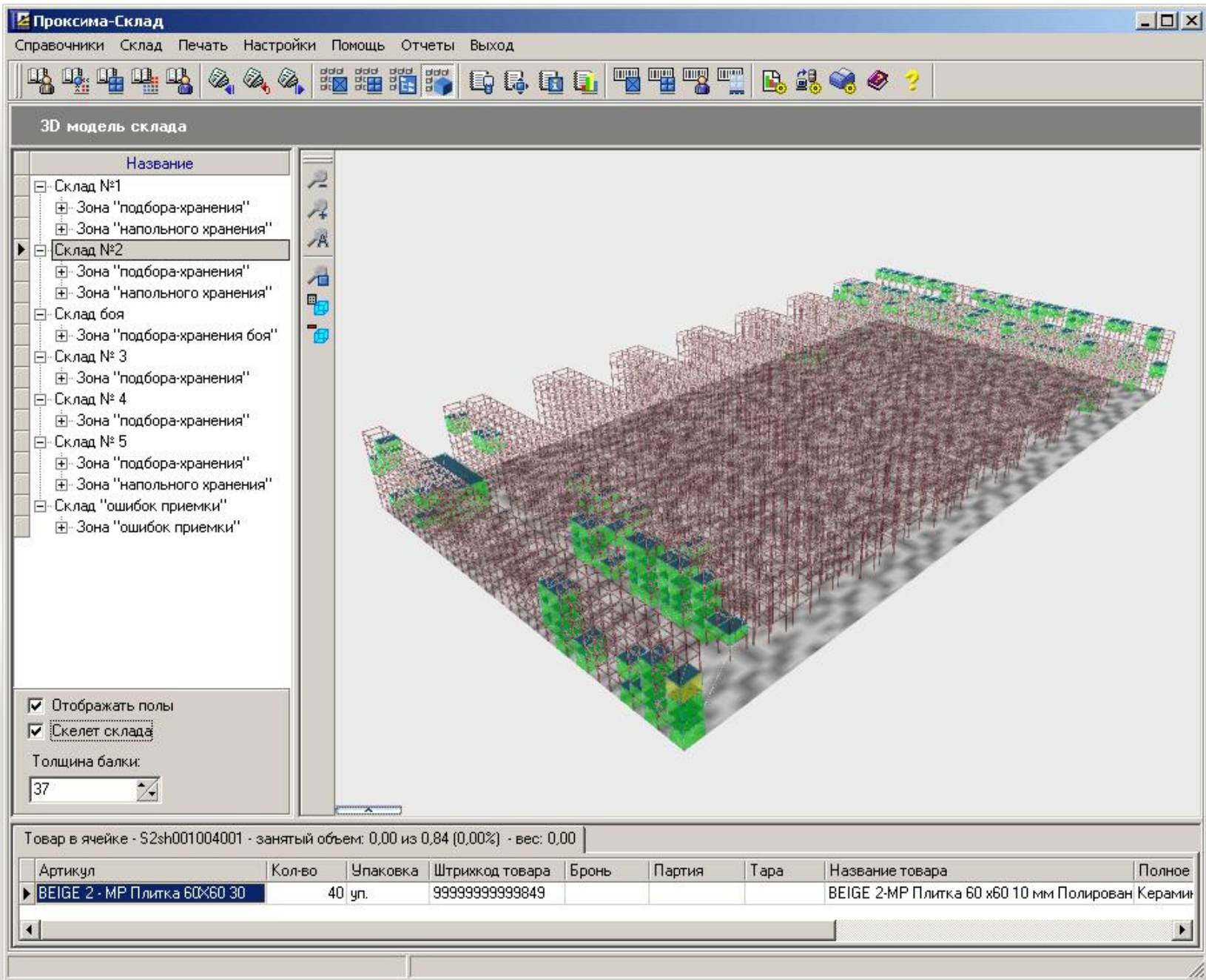

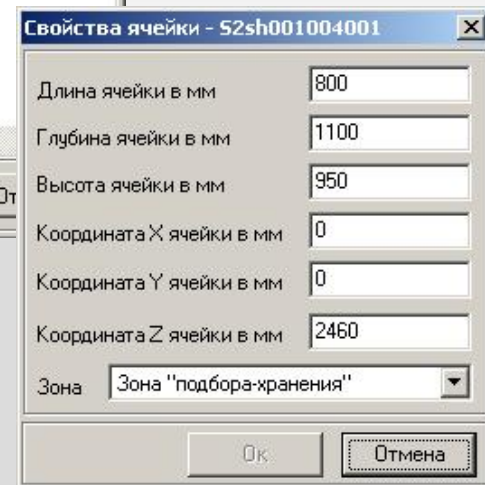
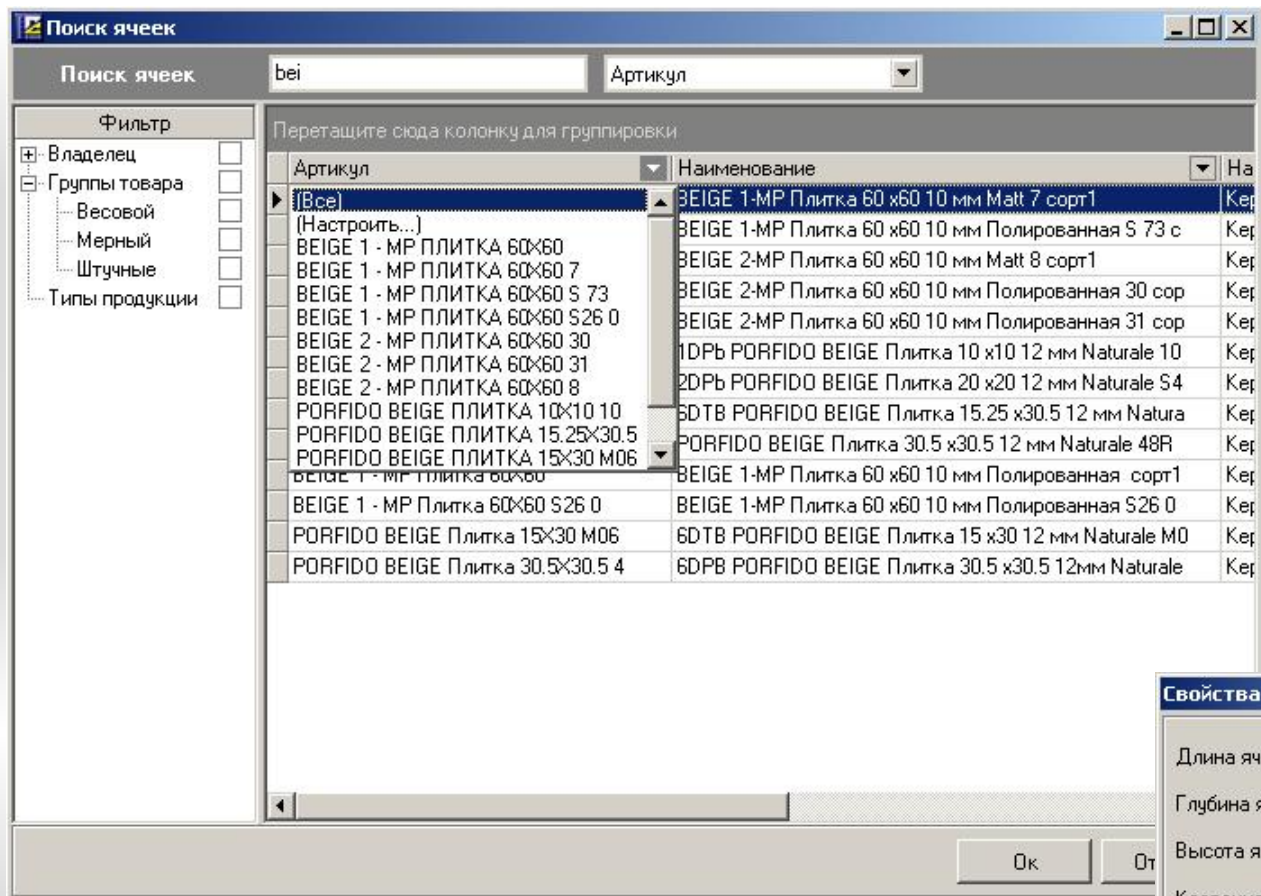

Проксима-Склад

Справочники Склад Печать Настройки Помощь Отчеты Выход

Задачи 25.02.2006 27.02.2008

Код задачи	Дата	На выполнении	Отказ	Сотрудник	Название задачи	Сокращено	Общее кол-во	Расх. на
41090	05.06.2007 12:17:00	<input type="checkbox"/>	<input type="checkbox"/>		Пополнение ячеек хранения	<input type="checkbox"/>		65
41091	05.06.2007 12:17:00	<input type="checkbox"/>	<input type="checkbox"/>		Пополнение ячеек хранения	<input type="checkbox"/>		71
41092	05.06.2007 12:17:00	<input type="checkbox"/>	<input type="checkbox"/>		Пополнение ячеек хранения	<input type="checkbox"/>		96
41093	05.06.2007 12:17:00	<input checked="" type="checkbox"/>	<input type="checkbox"/>	Коломейцев Николай	Пополнение ячеек хранения	<input type="checkbox"/>		47
41094	05.06.2007 12:17:00	<input type="checkbox"/>	<input type="checkbox"/>		Пополнение ячеек хранения	<input type="checkbox"/>		37
41095	05.06.2007 12:17:00	<input type="checkbox"/>	<input type="checkbox"/>		Пополнение ячеек хранения	<input type="checkbox"/>		64
41096	05.06.2007 12:17:00	<input type="checkbox"/>	<input type="checkbox"/>		Пополнение ячеек хранения	<input type="checkbox"/>		41
41097	05.06.2007 12:17:00	<input type="checkbox"/>	<input type="checkbox"/>		Пополнение ячеек хранения	<input type="checkbox"/>		37

Ячейка	ШК товара	Действие	Упаковка	Кол-во	Артикул	Товар
S1h1009002004	99999999962766	Пополнение	мест	5	102222190	Кар Слами ВкусОреха вз6кг
S1h1009001011	99999999964224	Пополнение	мест	8	102462210	Кон СладкиеЛепестки ВкусЙогуртЗемляника фл\п 4,5кг
S1h1009002017	99999999963145	Пополнение	мест	11	101661010	Печ.Мальшок Сладко мп 200 3,2кг
S1h1009001033	99999999964390	Пополнение	мест	5	102252020	Кар Клубника со Сливками Сладко в\н 5кг
S1h1009002039	99999999962599	Пополнение	мест	3	101812430	Шоколад Сладковъ Горький 100 6кг
S1h1009001047	99999999962773	Пополнение	мест	30	102471031	Кон ТрюфелиКлассическиеСладко вз 3кг
S1h1009001052	99999999962937	Пополнение	мест	3	101691100	Печ.СчастливыйДень С Мёдом цп 250 4кг

Количество записей: 8 / 7

Упаковочные листы

Список листов

Фильтр

Исполнители

- Бердников
- Карпенко
- Радостева
- Боброва
- Корягин
- Фоменко
- Журавлева
- Дегтярёв
- Нагулина
- Панфилова
- 2
- Арехов
- Сюняков
- Архипов

Код коро...	Сотрудник	Начало подбора	Окончание п...	Отгрузил	Дата отгрузки	Автомобиль	Отгруз...	Распечат...
1 u2926	Романов	03.05.2007 18:07:11	03.05.2007 18:20:46	Кукош	04.05.2007 12:56:27	X723XН61	<input checked="" type="checkbox"/>	<input checked="" type="checkbox"/>
2 u2931	Перестенко	03.05.2007 18:27:40	03.05.2007 18:59:13	Арехов	04.05.2007 12:10:55	X723XН	<input checked="" type="checkbox"/>	<input checked="" type="checkbox"/>

Детализация упаковочного листа u2931

Штрихкод	Упаковка	Артикул	Партия	Название товара
9999999993781	шт.	48016	150407_6	Штукатурка =ROTBAND= Кнауф 30кг
9999999993176	шт.	6927	230407_6	Штукат HPStart 30 кг
9999999992422	шт.	994148	090407_6	Клей гипсовый "Perfix" 30 кг/Минерал Кнауф/

Отмена

Лист подбора по накладной № V8695
Архитектура и строительство ООО
 ZR-B000006034
 Корягин
 V8695
 22.01.2008 18:20:13

Ячейка	Тара	Товар	Действие	Количество
SKs1002002002		Шуруп TN 3.5x25 (м) 31030 шт. Партия	взять товар	3000
SKs1002002006		Шуруп TN 3.5x35 (м) 31040 шт. Партия	взять товар	12000
SKs1004002010		Дюбель с шур. заб.=Tech Krep= 6x60 (К) 5452 шт. Партия	взять товар	3000

Итого: 18000

Расходная накладная № V507
 ZR-ТДБ-В00401
Полякова В.А. ИП
Полякова В.А. ИП
 Перестенко
 03.05.2007 18:27:40
 03.05.2007 18:59:13

Упаковочный лист № 2
 u2931

Артикул	Наименование	Упаковка	Партия	Штрих-код	Количество
48016	Штукатурка =ROTBAND= Кнауф 30кг	шт.	150407_6	9999999993781	15
6927	Штукат HPStart 30 кг	шт.	230407_6	9999999993176	9
994148	Клей гипсовый "Perfix" 30 кг/Минерал Кнауф/	шт.	090407_6	9999999992422	2

Итого: 26

Проксима-Склад

Справочники Склад Печать Настройки Помощь Отчеты Выход

События -нет- 23.02.2007 25.02.2008

Фильтр

- Исполнители
- Тип операции
 - Выгрузка
 - Инвентаризация
 - Отгрузка
 - Перекладка с тары
 - Перемещение товара
 - Переупаковка наклад
 - Подбор товара
 - Пополнение
 - Приемка товара
 - Размещение товара
 - Разрыв упаковки
 - Разрыв упаковки в на
 - Сокращение задания
 - Упаковка в тару

Исполнитель Тип операции

№ операции Объект Кол... Время начала Документ

+ Исполнитель : Авраменко					
+ Исполнитель : Алексеев					
+ Исполнитель : Арехов					
- Исполнитель : Бердников					
+ Тип операции : Отгрузка					
+ Тип операции : Перемещение товара					
- Тип операции : Подбор товара					
10462	товар Удлинитель профилей П60*27 (PR У2.6С	95	03.05.2007 9:27:04	Расх. накладная № V529	
10998	товар Гипсокартон влагостойкий (12.5мм ВЛ)	408	03.05.2007 13:50:00	Расх. накладная № V665	
11998	товар Профиль алюмин. перфор для углов - 3л	10	04.05.2007 12:28:39	Расх. накладная № V746	
11999	товар Гипсокартон (9,5мм) 9,5 х1.200х2.500, у	6	04.05.2007 12:32:19	Расх. накладная № V746	
12477	товар Профиль CW 100 100/50 -3 м (перегор.с	6	04.05.2007 16:40:51	Расх. накладная № V827	
12478	товар Профиль UW 100 100/40 -3 м (перегор.н	4	04.05.2007 16:41:28	Расх. накладная № V827	
12549	товар Штукатурка "Волма-слой" 15кг., упаковк	1	04.05.2007 17:09:25	Расх. накладная № V839	
17815	товар 52750 камень Скалистая гора 2 (Камрок	9	11.05.2007 9:45:37	Расх. накладная № V1257	
18748	товар Клей для плитки "Тим" № 33 25кг, упак	10	11.05.2007 17:01:22	Расх. накладная № V1273	
18749	товар Шпаклевка гипсовая "HP-Finish" 25кг (КГ	10	11.05.2007 17:03:20	Расх. накладная № V1273	
22923	товар Лента для швов самоклеящаяся (Lux Та	5	17.05.2007 7:09:43	Расх. накладная № V1691	
24621	товар Уголок МАК д/кафеля №1 7мм.внутр.бе.	100	18.05.2007 13:01:17	Расх. накладная № V1870	
27172	товар Дюбель для ГКЛ =MHD= 4x22, упаковка	100	22.05.2007 11:51:25	Расх. накладная № V2112	
27173	товар АДюбель с шур. заб.=Wkret-met= 6x40 (L	200	22.05.2007 11:58:56	Расх. накладная № V2112	
28657	товар Штукатурка "MP-75" 30кг (КГК), упаковк	31	23.05.2007 15:42:58	Расх. накладная № V2191	
28658	товар Штукатурка "MP-75" 30кг (КГК), упаковк	45	23.05.2007 15:46:05	Расх. накладная № V2191	
28659	товар Штукатурка "MP-75" 30кг (КГК), упаковк	45	23.05.2007 15:48:48	Расх. накладная № V2191	
28660	товар Штукатурка "MP-75" 30кг (КГК), упаковк	45	23.05.2007 15:50:36	Расх. накладная № V2191	
28661	товар Штукатурка "MP-75" 30кг (КГК), упаковк	45	23.05.2007 15:52:19	Расх. накладная № V2191	
28662	товар Штукатурка "MP-75" 30кг (КГК), упаковк	45	23.05.2007 15:54:07	Расх. накладная № V2191	
28663	товар Штукатурка "MP-75" 30кг (КГК), упаковк	45	23.05.2007 15:56:25	Расх. накладная № V2191	
28664	товар Штукатурка "MP-75" 30кг (КГК), упаковк	45	23.05.2007 15:58:23	Расх. накладная № V2191	
28665	товар Штукатурка "MP-75" 30кг (КГК), упаковк	44	23.05.2007 16:03:59	Расх. накладная № V2191	
28666	товар Штукатурка "MP-75" 30кг (КГК), упаковк	45	23.05.2007 16:08:15	Расх. накладная № V2191	

Количество записей: 29

Проксима-Склад

Справочники Склад Печать Настройки Помощь Отчеты Выход

Инвентаризация -нет- 23.02.2005 25.02.2008

Фильтр

- Исполнители
 - Бердников
 - Карпенко
 - Радостева
 - Боброва
 - Корягин
 - Фоменко
 - Журавлева
 - Дегтярёв
 - Нагулина
 - Панфилова
 - 2
 - Арехов
 - Сюняков
 - Авраменко
 - Крынин
 - Кукош
 - Романов
 - Осадчий
 - Неграмотнов
 - Осташенко
 - Захарченко
 - Алексеев
 - Перестенко
 - Тугринов
 - Самойлов
 - Ивашенко
 - Футков
 - Бонкарев
 - Бокарёва
 - Шекасюк
 - Евтеев

Сотрудник

Дата Название Упако... Артикул Ячейка ШК товара

+ Сотрудник : Евтеев

+ Сотрудник : Журавлева

+ Сотрудник : Карпенко

- Сотрудник : Панфилова

Дата	Название	Упако...	Артикул	Ячейка	ШК товара
04.10.2007 10:05:21	Ацетон "Текс" 0.35 кг	шт.	797	AApp001003002	9999999988693
04.10.2007 10:08:14	Ацетон "Текс" 0.35 кг	шт.	797	AApp001003002	9999999988693
30.06.2007 14:30:32	Штукат HPstart 30 кг	шт.	6927	SKs2018001010	9999999990034
30.06.2007 12:26:11	Штукатурка "Волма-слой" 5кг.	шт.	13681 - брак	SKs2017001028	9999999990045
30.06.2007 12:26:21	Штукатурка "Волма-слой" 30кг.	шт.	12104 - брак	SKs2017001028	9999999990047
30.06.2007 12:26:24	Шпатлевка "Волма-шов" 25кг.	шт.	12105 - брак	SKs2017001028	9999999990049
30.06.2007 12:01:41	Штукатурка =ROT BAND= 30 кг \M	шт.	994146 - брак	SKs2017001017	9999999990053
30.06.2007 12:00:52	Шпаклевка "Фугенфюллер" 25кг	шт.	681 - брак	SKs2017001015	9999999990055
30.06.2007 11:40:40	Шпаклевка =Sheetrock= 28 кг зел	шт.	46060 - брак	SKs2017001003	9999999990059
30.06.2007 11:43:11	Шпаклевка =Sheetrock= 28 кг зел	шт.	46060 - брак	SKs2017001003	9999999990059
02.07.2007 12:20:06	Шпаклевка универсальная "Фаре	шт.	СМЕО-02 03 - брак	SKs2016001004	9999999990067
02.07.2007 12:20:17	Клей для плитки =Фарвест= Стан	шт.	С1Т-12 25 - брак	SKs2016001004	9999999990079
02.07.2007 16:51:51	Штукатурка =ROT BAND= Кнауф 3	шт.	48016 - брак	SKs2017003021	9999999990267
02.07.2007 16:35:12	Штукатурка =ROT BAND= Кнауф 3	шт.	48016	SKs2017003012	9999999990268
02.07.2007 16:51:16	Штукатурка =ROT BAND= Кнауф 3	шт.	48016	SKs2017003021	9999999990268
04.07.2007 10:47:48	Грунтовка =ОПТИМИСТ= внутр. 1	шт.	45020	SKs2012001036	9999999990294
03.07.2007 16:50:47	3 Клей ПВА "Стандарт" Оптимист	шт.	8700	SKs2012001027	9999999990298
02.07.2007 17:53:27	Шпаклевка "Фугенфюллер" 25кг	шт.	681	SKs2017004007	9999999990388
30.06.2007 14:14:08	Штукат HPstart 30 кг	шт.	6927 - брак	SKs2018002011	9999999990422
30.06.2007 14:08:06	Штукат HPstart 30 кг	шт.	6927	SKs2018002010	9999999990423
02.07.2007 16:51:16	Шпаклевка "Фугенфюллер" 25кг	шт.	681 - брак	SKs2017003021	9999999990426
30.06.2007 14:11:21	Шпаклевка "Фугенфюллер" 25кг	шт.	681	SKs2018002012	9999999990427
02.07.2007 18:10:29	Шпаклевка "Фугенфюллер" 25кг	шт.	681	SKs2017004017	9999999990427
14.07.2007 19:21:22	Профиль CW 100 100/50 -3 м (пер	шт.	16503	SKs5006001020	9999999990431
29.06.2007 18:16:08	Клей гипсовый "Perifix" 30 кг/Ми	шт.	994148	SKs2016002027	9999999990475
30.06.2007 12:00:52	Шпаклевка "Фугенфюллер" 25кг	шт.	681	SKs2017001015	9999999990495
30.06.2007 12:01:41	Шпаклевка "Фугенфюллер" 25кг	шт.	681	SKs2017001017	9999999990495

Количество записей: 7

Проксима-Склад

Справочники Склад Печать Настройки Помощь Отчеты Выход

Этикетки ячеек -нет-

- Склад №1 S1
 - Зона "подбора-хранения" sh
 - Зона "напольного хранения" nh
- Склад №2 S2
 - Зона "подбора-хранения" sh
 - Зона "напольного хранения" nh
- Склад боя SB
 - Зона "подбора-хранения боя" sh
- Склад № 3 S3
 - Зона "подбора-хранения" sh
- Склад № 4 S4
 - Зона "подбора-хранения" sh
- Склад № 5 S5
 - Зона "подбора-хранения" sh
 - Зона "напольного хранения" nh
- Склад "ошибок приемки" SO
 - Зона "ошибок приемки" op

Штрихкод ячейки	Стеллаж	Уровень	Ряд
<input checked="" type="checkbox"/> S1sh001001001	1	1	1
<input type="checkbox"/> S1sh001001002	1	1	2
<input type="checkbox"/> S1sh001001003	1	1	3
<input type="checkbox"/> S1sh001001004	1	1	4
<input type="checkbox"/> S1sh001001005	1	1	5
<input type="checkbox"/> S1sh001001006	1	1	6
<input type="checkbox"/> S1sh001001007	1	1	7
<input type="checkbox"/> S1sh001001008	1	1	8
<input type="checkbox"/> S1sh001001009	1	1	9
<input type="checkbox"/> S1sh001001010	1	1	10
<input type="checkbox"/> S1sh001002001	1	2	1
<input type="checkbox"/> S1sh001002002	1	2	2
<input type="checkbox"/> S1sh001002003	1	2	3
<input type="checkbox"/> S1sh001002004	1	2	4
<input type="checkbox"/> S1sh001002005	1	2	5
<input type="checkbox"/> S1sh001002006	1	2	6
<input type="checkbox"/> S1sh001002007	1	2	7
<input type="checkbox"/> S1sh001002008	1	2	8
<input type="checkbox"/> S1sh001002009	1	2	9
<input type="checkbox"/> S1sh001002010	1	2	10
<input type="checkbox"/> S1sh001003001	1	3	1
<input type="checkbox"/> S1sh001003002	1	3	2
<input type="checkbox"/> S1sh001003003	1	3	3
<input type="checkbox"/> S1sh001003004	1	3	4
<input type="checkbox"/> S1sh001003005	1	3	5
<input type="checkbox"/> S1sh001003006	1	3	6
<input type="checkbox"/> S1sh001003007	1	3	7
<input type="checkbox"/> S1sh001003008	1	3	8
<input type="checkbox"/> S1sh001003009	1	3	9
<input type="checkbox"/> S1sh001003010	1	3	10
<input type="checkbox"/> S1sh001004001	1	4	1
<input type="checkbox"/> S1sh001004002	1	4	2
<input type="checkbox"/> S1sh001004003	1	4	3
<input type="checkbox"/> S1sh001004004	1	4	4

Редактор топологии Количество записей: 2196

Проксима-Склад

Справочники Склад Печать Настройки Помощь Отчеты Выход

Этикетки упаковок -нет- брак

Фильтр	Кол-во этик.	Штрихкод	Артикул	Упаковка	Название товара
<input checked="" type="checkbox"/> Группы товаров	<input checked="" type="checkbox"/> 3	99999999998069	NEVE Плитка 20X20 G50 B	уп.	NEVE Плитка 20 x20 7.3 мм Naturale
<input type="checkbox"/> Весовой	<input type="checkbox"/>	99999999998065	TURCHESE Плитка 20X20	уп.	TURCHESE Плитка 20 x20 7.3 мм N.
<input type="checkbox"/> Мерный	<input type="checkbox"/>	99999999998061	BIANCO CERA Плитка 30.5X30.5 F48	уп.	30Q2 CONT. BIANCO CERA Рав. Пли
<input type="checkbox"/> Штучные	<input checked="" type="checkbox"/> 5	99999999998057	BIANCO CERA Плитка 30.5X30.5	уп.	30Q2 CONT. BIANCO CERA Рав. Пли
<input type="checkbox"/> Типы продукции	<input type="checkbox"/>	99999999998053	BIANCO CERA Плитка 30.5X30.5 G48	уп.	30Q2 CONT. BIANCO CERA Рав. Пли
	<input checked="" type="checkbox"/> 5	99999999998049	BIANCO CERA Плитка 30.5X56 P50	уп.	70C2 CONT. BIANCO CERA Плитка :
	<input type="checkbox"/>	99999999998045	BIANCO CERA Плитка 30.5X56 A50	уп.	70C2 CONT. BIANCO CERA Плитка :
	<input checked="" type="checkbox"/> 4	99999999998041	BIANCO CERA Плитка 30.5X56 B48	уп.	70C2 CONT. BIANCO CERA Плитка :
	<input type="checkbox"/>	99999999998037	BIANCO CERA Плитка 30.5X56 T50	уп.	70C2 CONT. BIANCO CERA Плитка :
	<input type="checkbox"/>	99999999998033	BIANCO CERA Плитка 30.5X56 U52	уп.	70C2 CONT. BIANCO CERA Плитка :
	<input type="checkbox"/>	99999999998029	BIANCO CRYSTAL Плитка 30.5X56 G5	уп.	70C1 BIANCO CRYSTAL Плитка 30.5
	<input type="checkbox"/>	99999999998025	BIANCO CRYSTAL Плитка 30.5X56	уп.	70C1 BIANCO CRYSTAL Плитка 30.5
	<input type="checkbox"/>	99999999998021	BIANCO CRYSTAL Плитка 30.5X56 B4	уп.	70C1 BIANCO CRYSTAL Плитка 30.5
	<input type="checkbox"/>	99999999998017	BIANCO CRYSTAL Плитка 30.5X56 Q5	уп.	70C1 BIANCO CRYSTAL Плитка 30.5
	<input type="checkbox"/>	99999999998013	GRAFITE Плитка 30.5X30.5 48B	уп.	30Q6 CONT.GRAFITE Плитка 30.5 x:
	<input type="checkbox"/>	99999999998009	GRAFITE Плитка 30.5X30.5 C52	уп.	30Q6 CONT.GRAFITE Плитка 30.5 x:
	<input type="checkbox"/>	99999999998005	GRAFITE Плитка 30.5X30.5 D52	уп.	30Q6 CONT.GRAFITE Плитка 30.5 x:
	<input type="checkbox"/>	99999999999373	VERDE TROPICAL Плитка 30X60	уп.	VERDE TROPICAL Плитка 30 x60 9
	<input type="checkbox"/>	99999999999177	CREMA MARFIL SELECT Спец. изделия	уп.	CREMA MERFIL SELECT Плитус Ва
	<input type="checkbox"/>	99999999999109	GREEK PENTELIKON Плитка 30X60 V5	уп.	GREEK PENTELIKON Плитка 30 x60
	<input type="checkbox"/>	99999999999393	VERDE EUCALIPTO Плитка 30X60 A53	уп.	VERDE EUCALIPTO Плитка 30 x60 9
	<input type="checkbox"/>	99999999999409	MULTICOLOR RED Спец. изделия 7X4	уп.	MULTICOLOR RED Плитус Battiscoj
	<input type="checkbox"/>	99999999999505	KASHMIR WHITE Плитка 40X40 4347	уп.	KASHMIR WHITE Плитка 40 x40 9 м
	<input type="checkbox"/>	99999999999317	ARABESCATO GRIGIO Плитка 40X40 A	уп.	ARABESCATO GRIGIO Плитка 40 x40
	<input type="checkbox"/>	99999999999193	CREMA MARFIL SELECT Спец. изделия	уп.	CREMA MARFIL SELECT Плитус Ва
	<input type="checkbox"/>	99999999999269	CREMA MARFIL SELECT Плитка 30X30	уп.	CREMA MARFIL SELECT Плитка 30 :
	<input type="checkbox"/>	99999999999329	CREMA MARFIL SELECT Плитка 40X40	уп.	CREMA MARFIL SELECT Плитка 40 :
	<input type="checkbox"/>	99999999999397	VERDE EUCALIPTO Плитка 30X60 A53	уп.	VERDE EUCALIPTO Плитка 30 x60 9
	<input type="checkbox"/>	99999999999349	VISCONT GREY Плитка 30X60 455 7	уп.	VISCONT GREY Плитка 30 x60 9 мм
	<input type="checkbox"/>	99999999999225	CREMA MARFIL SELECT Плитка 40X40	уп.	CREMA MARFIL SELECT Плитка 40 :
	<input type="checkbox"/>	99999999999141	DAINO REALE Плитка 30X60 A517	уп.	L63125 DAINO REALE Плитка 30 x60
	<input type="checkbox"/>	99999999999105	GREEK PENTELIKON Плитка 40X40 A5	уп.	GREEK PENTELIKON Плитка 40 x40
	<input type="checkbox"/>	99999999999309	AZUL BOQUIRA Плитка 40X40 A57 7	уп.	AZUL BOQUIRA Плитка 40 x40 9 мм

Количество записей: 7200

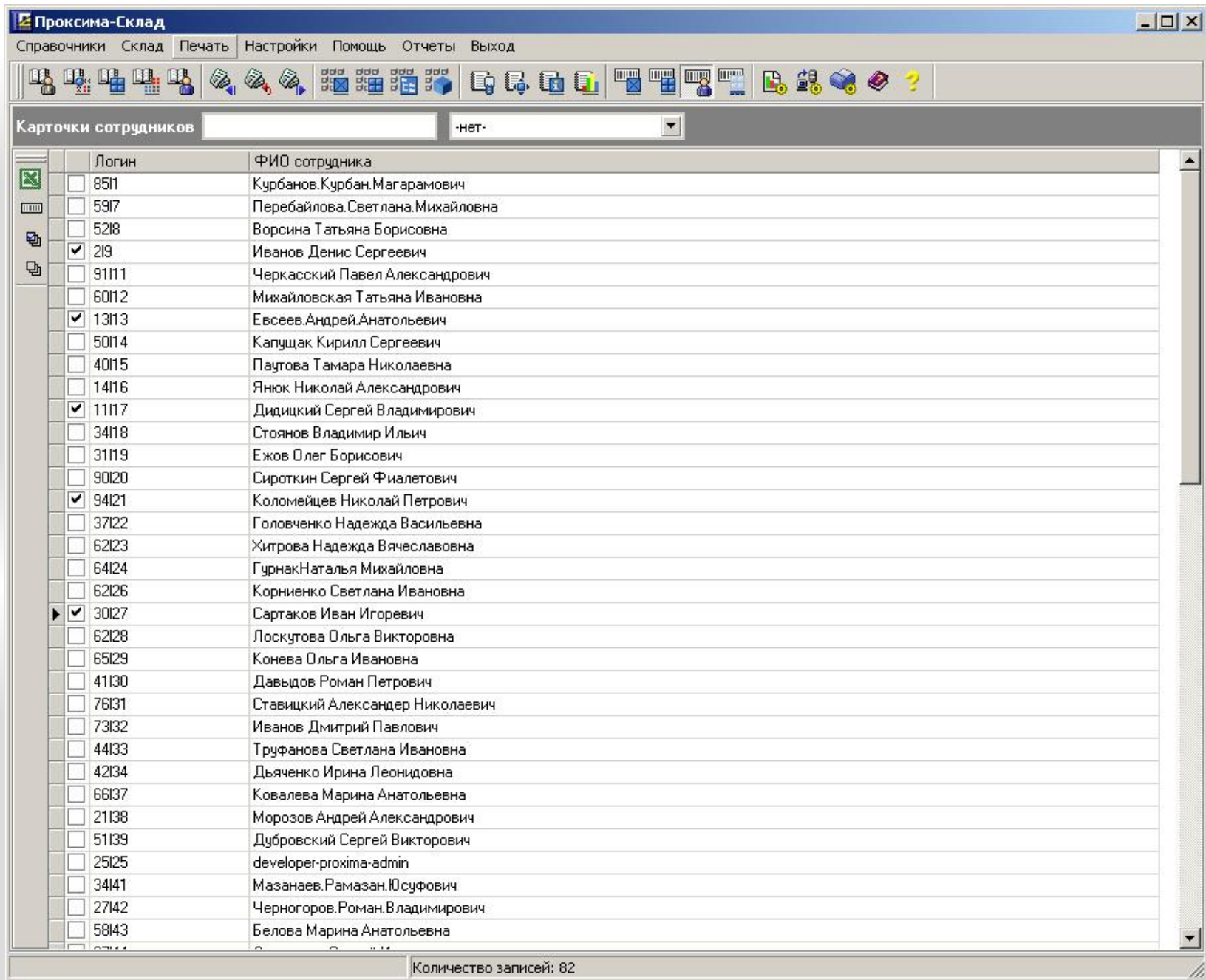

Проксима-Склад

Справочники Склад Печать Настройки Помощь Отчеты Выход

Карточки сотрудников -нет-

	Логин	ФИО сотрудника
<input type="checkbox"/>	8511	Курбанов.Курбан.Магарамович
<input type="checkbox"/>	5917	Перебайлова.Светлана.Михайловна
<input type="checkbox"/>	5218	Ворсина Татьяна Борисовна
<input checked="" type="checkbox"/>	219	Иванов Денис Сергеевич
<input type="checkbox"/>	91111	Черкасский Павел Александрович
<input type="checkbox"/>	60112	Михайловская Татьяна Ивановна
<input checked="" type="checkbox"/>	13113	Евсеев.Андрей.Анатольевич
<input type="checkbox"/>	50114	Капушак Кирилл Сергеевич
<input type="checkbox"/>	40115	Паутова Тамара Николаевна
<input type="checkbox"/>	14116	Янюк Николай Александрович
<input checked="" type="checkbox"/>	11117	Дицкий Сергей Владимирович
<input type="checkbox"/>	34118	Стоянов Владимир Ильич
<input type="checkbox"/>	31119	Ежов Олег Борисович
<input type="checkbox"/>	90120	Сироткин Сергей Фиалетович
<input checked="" type="checkbox"/>	94121	Коломейцев Николай Петрович
<input type="checkbox"/>	37122	Головченко Надежда Васильевна
<input type="checkbox"/>	62123	Хитрова Надежда Вячеславовна
<input type="checkbox"/>	64124	Гурнак Наталья Михайловна
<input type="checkbox"/>	62126	Корниенко Светлана Ивановна
<input checked="" type="checkbox"/>	30127	Сартаков Иван Игоревич
<input type="checkbox"/>	62128	Лоскутова Ольга Викторовна
<input type="checkbox"/>	65129	Конева Ольга Ивановна
<input type="checkbox"/>	41130	Давыдов Роман Петрович
<input type="checkbox"/>	76131	Ставицкий Александр Николаевич
<input type="checkbox"/>	73132	Иванов Дмитрий Павлович
<input type="checkbox"/>	44133	Труфанова Светлана Ивановна
<input type="checkbox"/>	42134	Дьяченко Ирина Леонидовна
<input type="checkbox"/>	66137	Ковалева Марина Анатольевна
<input type="checkbox"/>	21138	Морозов Андрей Александрович
<input type="checkbox"/>	51139	Дубровский Сергей Викторович
<input type="checkbox"/>	25125	developer-proxima-admin
<input type="checkbox"/>	34141	Мазанаев.Рамазан.Юсуфович
<input type="checkbox"/>	27142	Черногоров.Роман.Владимирович
<input type="checkbox"/>	58143	Белова Марина Анатольевна

Печать этикеток тары

Количество этикеток: 4

Количество копий: 5

Ок Отмена

Количество записей: 82

Настройка отчетов

Отчеты

Название	Шаблон	Тип
Приход		Приходная накладная
MX-1	mx1.xls	Приходная накладная
Ведомость приемки	ved.xls	Приходная накладная
Расход		Расходная накладная
MX-3	mx3.xls	Расходная накладная
Р. накладная_1	invoice.xls	Расходная накладная
Сокращенные позиции	break.xls	Расходная накладная
Сокращенные позиции по времени	doc-fact_date.xls	Расходная накладная
Р. накладная_2	invoice1.xls	Расходная накладная
Выгрузка уп. листов	pack.xls	Расходная накладная
ABC/XYZ Классификация товара	abcxyz.xls	Другие отчеты
Производительность		Другие отчеты
Производительность смены График	graf.xls	Другие отчеты
Производительность смены (приемка)	smena_priemka.xls	Другие отчеты
Производительность смены	smena.xls	Другие отчеты
Производительность сотрудника (подбор)	emp.xls	Другие отчеты
Остатки		Другие отчеты
Остатки	ost_v.xls	Другие отчеты
Остатки (расчетное)	ost_r.xls	Другие отчеты
Остатки (расч без инвент)	ost_r.xls	Другие отчеты
Карточка товара		Другие отчеты
Карточка товара	kartochka.xls	Другие отчеты
Карточка товара (без инвент)	kartochka.xls	Другие отчеты
Контроль инвентаризации		Другие отчеты
Инвентаризация	invent.xls	Другие отчеты
Инвентаризация полная	inventfull.xls	Другие отчеты

Правила отчета

```

$query1$ = select e.cEmployee,sum(t.irDoc) as Doc,sum(t.Pod) as Pod,
select sum(l.irQuant_Logs) as irQuant, 0 as irDoc, 0 as Pod, l.idEmployee
inner join r_CodeNames c on c.idCodeName = l.idObject
inner join r_Measure m on m.idMeasure = c.idMeasure
inner join r_Names n on n.idName = m.idName
where (StartDate between convert(datetime,?Ввод_периода)Дата_и_время_1
convert(datetime,?Ввод_периода)Дата_и_время_2)
idTypeAction = 2 and idDoc > 0
group by idEmployee
union all
select 0 as irQuant, count(distinct idDoc) as irDoc, 0 as Pod, idEmployee
convert(datetime,?Ввод_периода)Дата_и_время_1
group by idEmployee
union all
select 0 as irQuant, 0 as irDoc, count(distinct idInCell) as Pod, idEmployee
convert(datetime,?Ввод_периода)Дата_и_время_1
group by idEmployee, idDoc) t
inner join r_Employee e on e.idEmployee = t.idEmployee
group by e.cEmployee
order by e.cEmployee;

$Date1$ = select convert (datetime,?Ввод_периода)Дата_и_время_1
$Date2$ = select convert (datetime,?Ввод_периода)Дата_и_время_2

%Tabled(Table,1)% = query1;
%Tabled(Delete,0)% = delete;

```

Настройки принтера

Номер LPT-порта:

Тип принтера:

Ок Отмена

Настройки

Имя сервера:

Имя базы данных:

Имя пользователя:

Пароль:

Вариант соединения:

Ок Отмена

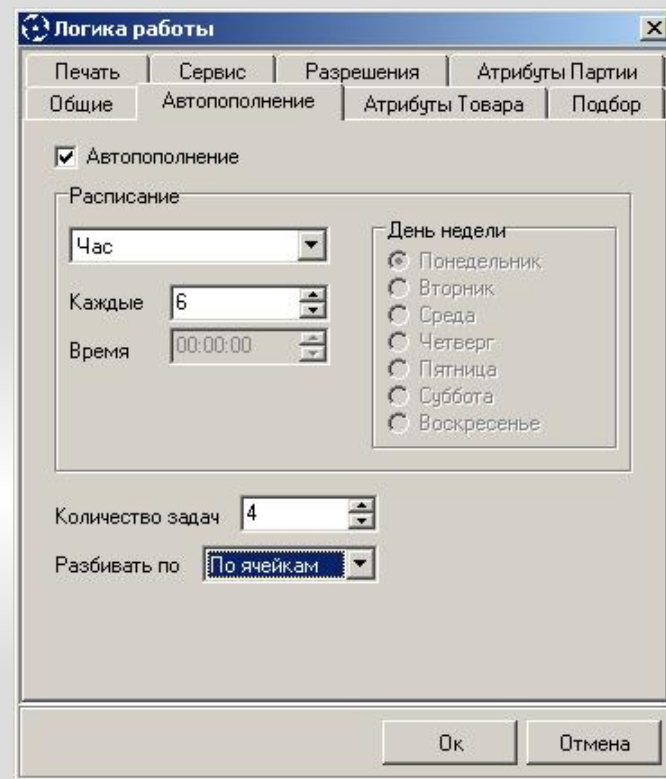
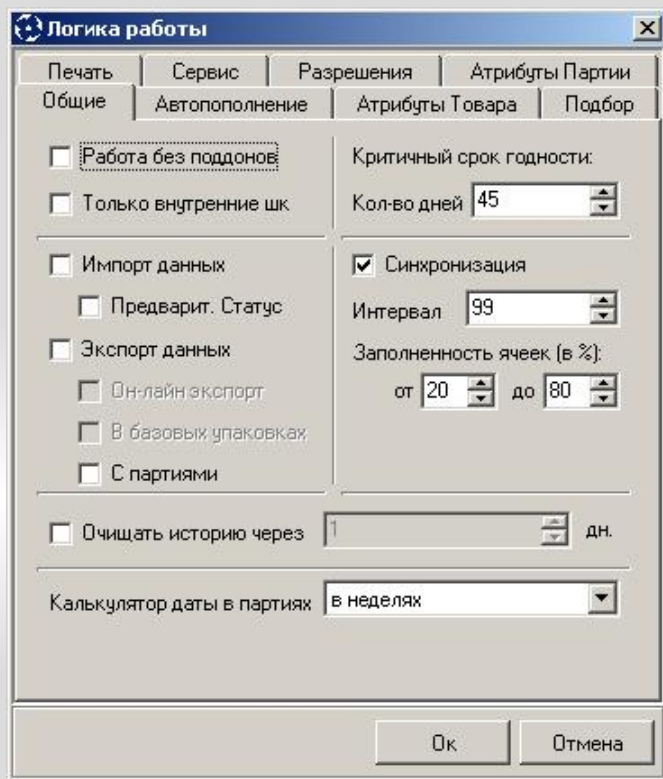

Логика работы

Печать | Сервис | Разрешения | Атрибуты Партии

Общие | Автопополнение | Атрибуты Товара | Подбор

Названия атрибутов товара

Атрибут №1: Длина

Атрибут №2: Ширина

Атрибут №3: Толщина

Атрибут №4: Поверхность

Атрибут №5: Тон

Атрибут №6: Калибр

Атрибут №7:

Ок Отмена

Логика работы

Печать | Сервис | Разрешения | Атрибуты Партии

Общие | Автопополнение | Атрибуты Товара | Подбор

Упаковки для подбора: С минимальных

Тип подбора по умолчанию: По партиям

Принцип деления задачи: по ячейкам

Мах кол-во ячеек в задаче: 0

Кол-во дней срока годности: 0

Подбор "Змейкой" Гибридный расчет заданий

Подбор "Зигзаг" Потеря партии

Разрешить неполный подбор

Автоматически закрывать Расходную накладную

Автоматически отгружать Расходную накладную

Очередность обхода ячеек при подборе

По уровням

По секциям

Разрешить подбор Тары

Ок Отмена

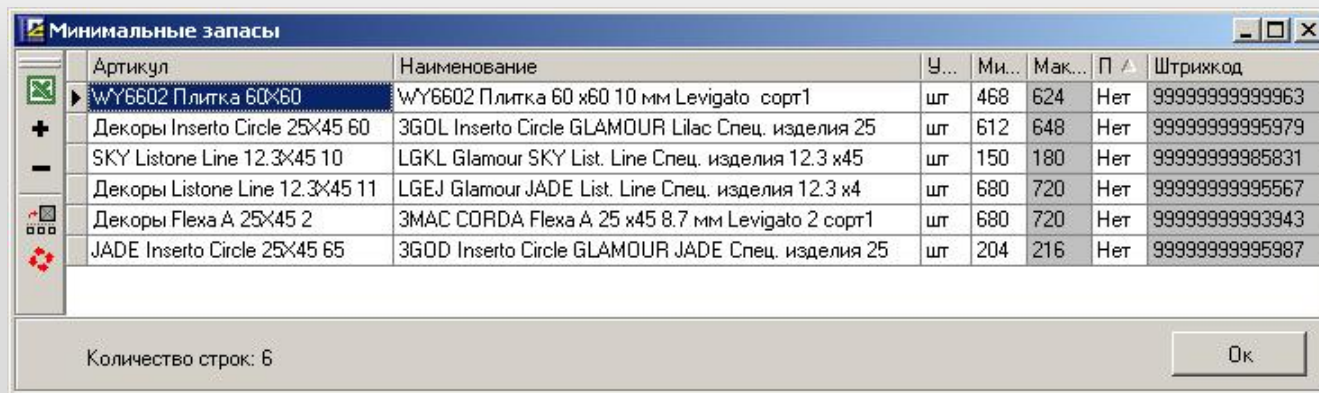
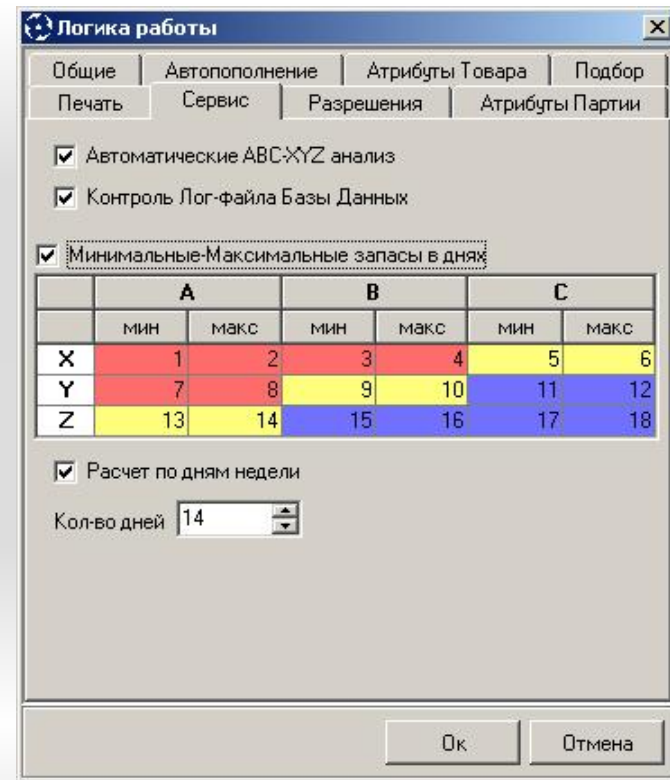
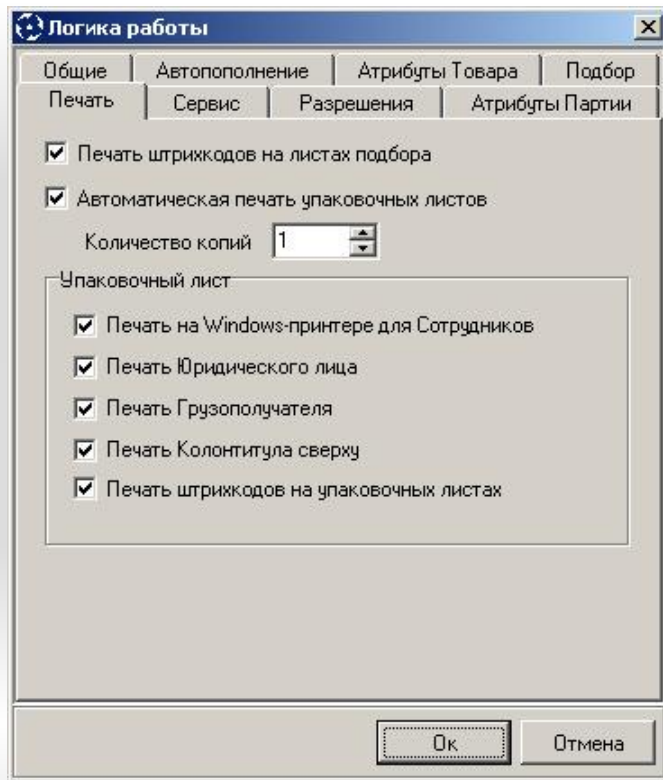

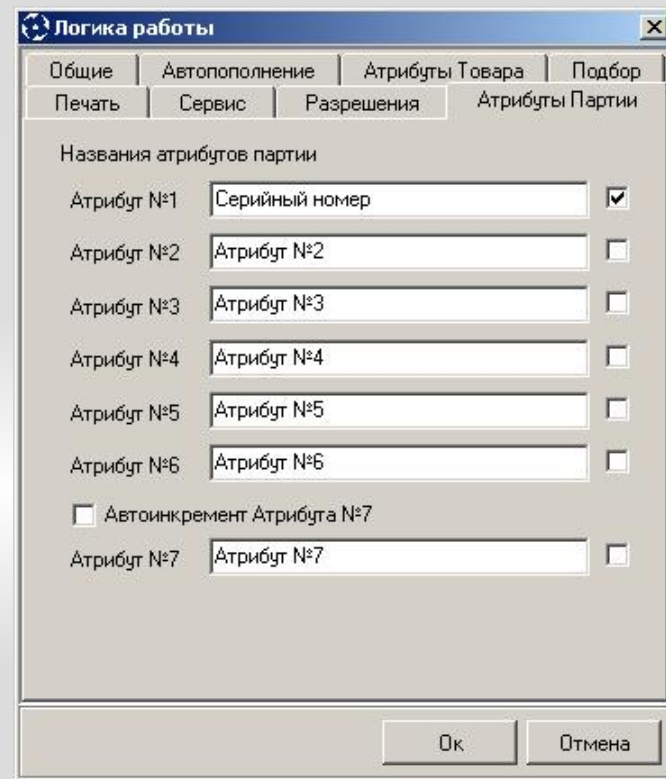
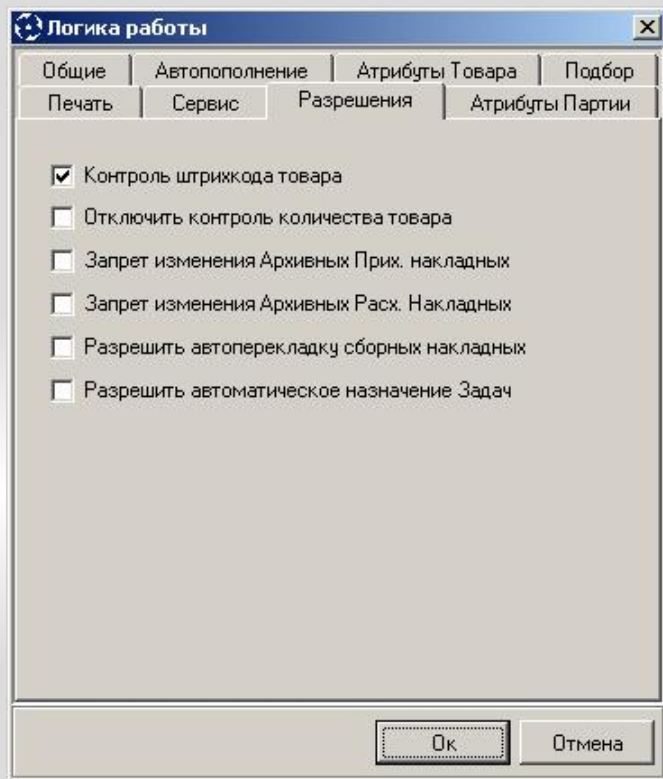

Проксима-Склад

Справочники Склад Печать Настройки Помощь Отчеты Выход

Сообщения -нет- 23.02.2005 25.02.2008

Фильтр	Текст сообщения	Сотрудник	Отправлено	Дата сообщения
Исполнители	тут ошибка SKs3011001001	Дегтярёв	<input checked="" type="checkbox"/>	22.04.2007 16:00:42
Бердников	Все коробки по № ZR-T ДБ-В00065(V67) отгружены!	Неграмотнов	<input checked="" type="checkbox"/>	24.04.2007 12:40:15
Карпенко	По № ZR-T ДБ-В00044(V48) отгружено коробок: 1 из 3	Арехов	<input checked="" type="checkbox"/>	24.04.2007 12:42:16
Радостева	Все коробки по № ZR-T ДБ-В00048(V50) отгружены!	Захарченко	<input checked="" type="checkbox"/>	24.04.2007 12:43:41
Боброва	Все коробки по № ZR-T ДБ-В00048(V50) отгружены!	Захарченко	<input checked="" type="checkbox"/>	24.04.2007 12:43:41
Корягин	По № ZR-T ДБ-В00044(V48) отгружено коробок: 2 из 3	Неграмотнов	<input checked="" type="checkbox"/>	24.04.2007 13:00:05
Фоменко	По № ZR-T ДБ-В00037(V37) отгружено коробок: 1 из 2	Крынин	<input checked="" type="checkbox"/>	24.04.2007 13:00:25
Журавлева	По № ZR-T ДБ-В00013(V7) отгружено коробок: 1 из 3	Осадчий	<input checked="" type="checkbox"/>	24.04.2007 13:01:04
Дегтярёв	Все коробки по № ZR-T ДБ-В00049(V51) отгружены!	Крынин	<input checked="" type="checkbox"/>	24.04.2007 13:03:53
Нагулина	По № ZR-T ДБ-В00046(V47) отгружено коробок: 1 из 3	Боброва	<input checked="" type="checkbox"/>	24.04.2007 13:16:14
Панфилова	Все коробки по № ZR-T ДБ-В00067(V69) отгружены!	Захарченко	<input checked="" type="checkbox"/>	24.04.2007 13:19:59
2	Все коробки по № ZR-T ДБ-В00037(V37) отгружены!	Авраменко	<input checked="" type="checkbox"/>	24.04.2007 13:21:17
Арехов	По № ZR-000-В00466(V39) отгружено коробок: 3 из 4	Неграмотнов	<input checked="" type="checkbox"/>	24.04.2007 13:24:04
Сюняков	Все коробки по № ZR-ПБ0-В00001(V23) отгружены!	Карпенко	<input checked="" type="checkbox"/>	24.04.2007 13:29:22
Авраменко	Все коробки по № ZR-T ДБ-В00073(V77) отгружены!	Перестенко	<input checked="" type="checkbox"/>	24.04.2007 13:35:43
Крынин	По № ZR-000-В00466(V39) отгружено коробок: 3 из 4	Осадчий	<input checked="" type="checkbox"/>	24.04.2007 13:39:06
Кукош	По № ZR-T ДБ-В00013(V7) отгружено коробок: 2 из 3	Крынин	<input checked="" type="checkbox"/>	24.04.2007 13:55:00
Романов	Все коробки по № ZR-T ДБ-В00095(V110) отгружены!	Перестенко	<input checked="" type="checkbox"/>	24.04.2007 14:09:41
Осадчий	По № ZR-T ДБ-В00046(V47) отгружено коробок: 2 из 3	Карпенко	<input checked="" type="checkbox"/>	24.04.2007 14:13:33
Неграмотнов	Все коробки по № ZR-T ДБ-В00044(V48) отгружены!	Карпенко	<input checked="" type="checkbox"/>	24.04.2007 14:18:19
Остапенко	Все коробки по № ZR-T ДБ-В00046(V47) отгружены!	Авраменко	<input checked="" type="checkbox"/>	24.04.2007 14:23:17
Захарченко	По № ZR-T ДБ-В00015(V9) отгружено коробок: 1 из 2	Карпенко	<input checked="" type="checkbox"/>	24.04.2007 14:59:27
Алексеев	Все коробки по № ZR-000-В00466(V39) отгружены!	Карпенко	<input checked="" type="checkbox"/>	24.04.2007 15:16:42
Перестенко	По № ZR-000-В00471(V83) отгружено коробок: 1 из 3	Осадчий	<input checked="" type="checkbox"/>	24.04.2007 15:17:41
Тугринов	По № ZR-T ДБ-В00089(V103) отгружено коробок: 1 из 4	Сюняков	<input checked="" type="checkbox"/>	24.04.2007 15:21:23
Самойлов	Все коробки по № ZR-000-В00471(V83) отгружены!	Карпенко	<input checked="" type="checkbox"/>	24.04.2007 15:29:31
Ивашенко	По № ZR-T ДБ-В00089(V103) отгружено коробок: 2 из 4	Карпенко	<input checked="" type="checkbox"/>	24.04.2007 15:33:43
Футков	По № ZR-T ДБ-В00089(V103) отгружено коробок: 3 из 4	Перестенко	<input checked="" type="checkbox"/>	24.04.2007 15:41:38
Бонкарев	Все коробки по № ZR-T ДБ-В00015(V9) отгружены!	Неграмотнов	<input checked="" type="checkbox"/>	24.04.2007 16:02:30
Бокарёва	Все коробки по № ZR-T ДБ-В00013(V7) отгружены!	Неграмотнов	<input checked="" type="checkbox"/>	24.04.2007 16:13:09
Шекасюк	Все коробки по № ZR-T ДБ-В00069(V73) отгружены!	Неграмотнов	<input checked="" type="checkbox"/>	24.04.2007 16:18:28
Евтеев	По № ZR-T ДБ-В00096(V112) отгружено коробок: 1 из 3	Кукош	<input checked="" type="checkbox"/>	24.04.2007 16:18:31
	По № ZR-T ДБ-В00040(V42) отгружено коробок: 1 из 2	Кукош	<input checked="" type="checkbox"/>	24.04.2007 16:30:45

Количество записей: 13760

Администратор Проксима-Склад

Роли Пользователи Действия пользователей Настройки Помощь Выход

Роли [] -нет-

Название роли	Название права	Редактирование	Чтение
Диспетчер склада	Справочник Юридических лиц	<input type="checkbox"/>	<input checked="" type="checkbox"/>
Администратор	Справочник Типов продукции	<input checked="" type="checkbox"/>	<input checked="" type="checkbox"/>
	Справочник Товаров	<input type="checkbox"/>	<input checked="" type="checkbox"/>
	Справочник Партий	<input type="checkbox"/>	<input checked="" type="checkbox"/>
	Справочник Сотрудников	<input checked="" type="checkbox"/>	<input checked="" type="checkbox"/>
	Приходные накладные	<input checked="" type="checkbox"/>	<input checked="" type="checkbox"/>
	Накладные возврата	<input checked="" type="checkbox"/>	<input checked="" type="checkbox"/>
	Расходные накладные	<input checked="" type="checkbox"/>	<input checked="" type="checkbox"/>
	Менеджер склада	<input checked="" type="checkbox"/>	<input checked="" type="checkbox"/>
	Редактор топологии	<input type="checkbox"/>	<input type="checkbox"/>
	3D-модель склада	<input type="checkbox"/>	<input checked="" type="checkbox"/>
	Список задач	<input checked="" type="checkbox"/>	<input checked="" type="checkbox"/>
	События на складе	<input type="checkbox"/>	<input checked="" type="checkbox"/>
	Результат инвентаризации	<input type="checkbox"/>	<input checked="" type="checkbox"/>
	Статистика работы склада	<input type="checkbox"/>	<input checked="" type="checkbox"/>
	Печать этикеток склада	<input checked="" type="checkbox"/>	<input checked="" type="checkbox"/>
	Печать этикеток упаковок	<input checked="" type="checkbox"/>	<input checked="" type="checkbox"/>
	Печать этикеток сотрудников	<input checked="" type="checkbox"/>	<input checked="" type="checkbox"/>
	Печать этикеток тары	<input checked="" type="checkbox"/>	<input checked="" type="checkbox"/>
	Редактор шаблонов отчетов	<input type="checkbox"/>	<input checked="" type="checkbox"/>
	Настройка подключения к БД	<input checked="" type="checkbox"/>	<input checked="" type="checkbox"/>
	Настройка принтера этикеток	<input checked="" type="checkbox"/>	<input checked="" type="checkbox"/>
	Настройка логики работы	<input checked="" type="checkbox"/>	<input checked="" type="checkbox"/>
	Сообщения	<input checked="" type="checkbox"/>	<input checked="" type="checkbox"/>
	Экспорт данных	<input checked="" type="checkbox"/>	<input checked="" type="checkbox"/>
	Назначение задания сотруднику	<input checked="" type="checkbox"/>	<input checked="" type="checkbox"/>
	Изменение статуса Прих накл	<input checked="" type="checkbox"/>	<input checked="" type="checkbox"/>
	Изменение статуса Расх Накл	<input checked="" type="checkbox"/>	<input checked="" type="checkbox"/>
	Изменение статуса Накл Возв	<input checked="" type="checkbox"/>	<input checked="" type="checkbox"/>
	Изменение статуса Прих накл	<input checked="" type="checkbox"/>	<input checked="" type="checkbox"/>
	Изменение статуса Расх Накл	<input checked="" type="checkbox"/>	<input checked="" type="checkbox"/>
	Изменение статуса Накл Возв	<input checked="" type="checkbox"/>	<input checked="" type="checkbox"/>

Количество записей: 2

Администратор Проксима-Склад

Роли Пользователи Действия пользователей Настройки Помощь Выход

Пользователи [Поиск] -нет-

Имя пользователя	Логин	Пароль	Активность	Название права	Редактирование	Чтение
Администратор	admin	proxima	<input checked="" type="checkbox"/>	Справочник Юридических лиц	<input type="checkbox"/>	<input checked="" type="checkbox"/>
Буданцев	Budancev	qwerty	<input checked="" type="checkbox"/>	Справочник Типов продукции	<input checked="" type="checkbox"/>	<input checked="" type="checkbox"/>
Кузьмина	Kuzmina	qwerty2	<input checked="" type="checkbox"/>	Справочник Товаров	<input type="checkbox"/>	<input checked="" type="checkbox"/>
Администратор 2	Denizz	den	<input checked="" type="checkbox"/>	Справочник Партий	<input type="checkbox"/>	<input checked="" type="checkbox"/>
				Справочник Сотрудников	<input checked="" type="checkbox"/>	<input checked="" type="checkbox"/>
				Приходные накладные	<input checked="" type="checkbox"/>	<input checked="" type="checkbox"/>
				Накладные возврата	<input checked="" type="checkbox"/>	<input checked="" type="checkbox"/>
				Расходные накладные	<input checked="" type="checkbox"/>	<input checked="" type="checkbox"/>
				Менеджер склада	<input checked="" type="checkbox"/>	<input checked="" type="checkbox"/>
				Редактор топологии	<input type="checkbox"/>	<input type="checkbox"/>
				3D-модель склада	<input type="checkbox"/>	<input checked="" type="checkbox"/>
				Список задач	<input checked="" type="checkbox"/>	<input checked="" type="checkbox"/>
				События на складе	<input type="checkbox"/>	<input checked="" type="checkbox"/>
				Результат инвентаризации	<input type="checkbox"/>	<input checked="" type="checkbox"/>
				Статистика работы склада	<input type="checkbox"/>	<input checked="" type="checkbox"/>
				Печать этикеток склада	<input checked="" type="checkbox"/>	<input checked="" type="checkbox"/>
				Печать этикеток упаковок	<input checked="" type="checkbox"/>	<input checked="" type="checkbox"/>
				Печать этикеток сотрудников	<input checked="" type="checkbox"/>	<input checked="" type="checkbox"/>
				Печать этикеток тары	<input checked="" type="checkbox"/>	<input checked="" type="checkbox"/>
				Редактор шаблонов отчетов	<input type="checkbox"/>	<input checked="" type="checkbox"/>
				Настройка подключения к БД	<input checked="" type="checkbox"/>	<input checked="" type="checkbox"/>
				Настройка принтера этикеток	<input checked="" type="checkbox"/>	<input checked="" type="checkbox"/>
				Настройка логики работы	<input checked="" type="checkbox"/>	<input checked="" type="checkbox"/>
				Сообщения	<input checked="" type="checkbox"/>	<input checked="" type="checkbox"/>
				Экспорт данных	<input checked="" type="checkbox"/>	<input checked="" type="checkbox"/>
				Назначение задания сотруднику	<input checked="" type="checkbox"/>	<input checked="" type="checkbox"/>
				Изменение статуса Прих накл	<input checked="" type="checkbox"/>	<input checked="" type="checkbox"/>
				Изменение статуса Расх Накл	<input checked="" type="checkbox"/>	<input checked="" type="checkbox"/>
				Изменение статуса Накл Возв	<input checked="" type="checkbox"/>	<input checked="" type="checkbox"/>

Количество записей: 4

Администратор Проксима-Склад

Роли Пользователи Действия пользователей Настройки Помощь Выход

Действия -нет- 23.02.2006 25.02.2008

Фильтр

- Пользователи
- Администратор
- Фоменко
- Журавлева Н
- Панфилова
- Дегтярев
- Бирзула
- Литякова
- Назина
- Нагулина
- Черемховский
- Русаков

№	Пользователь	Тип действия	Дата действия	Комментарий	Объект де
105756	Администратор	Редактирование	10.08.2007 9:40:30	Внешняя система	Юр. лицо С
105757	Администратор	Создание	10.08.2007 9:41:21	Создана системой	Расходная
105758	Администратор	Редактирование	10.08.2007 9:41:21	Внешняя система	Юр. лицо О
105759	Администратор	Редактирование	10.08.2007 9:41:21	Внешняя система	Юр. лицо О
105760	Администратор	Создание	10.08.2007 9:42:30	C:\r\obmen\to1C\W8468283.xls	Файл расх
105761	Администратор	Передача во внешнюю систему	10.08.2007 9:42:30	Выгружена системой - отгру	Расходная
105762	Администратор	Создание	10.08.2007 9:42:46	C:\r\obmen\to1C\W8469570.xls	Файл расх
105763	Администратор	Передача во внешнюю систему	10.08.2007 9:42:46	Выгружена системой - отгру	Расходная
105764	Дегтярев	Изменение статуса накладной	10.08.2007 9:43:09	Готова к подбору	Расходная
105765	Дегтярев	Изменение статуса накладной	10.08.2007 9:43:14	Готова к подбору	Расходная
105766	Администратор	Создание	10.08.2007 9:44:08	C:\r\obmen\to1C\W8443866.xls	Файл расх
105767	Администратор	Передача во внешнюю систему	10.08.2007 9:44:08	Выгружена системой - подоб	Расходная
105768	Дегтярев	Изменение статуса накладной	10.08.2007 9:44:57	Начало Расчета заданий	Расходная
105769	Дегтярев	Изменение статуса накладной	10.08.2007 9:45:01	Расчет заданий завершен	Расходная
105770	Дегтярев	Изменение статуса накладной	10.08.2007 9:45:04	Начало Расчета заданий	Расходная
105771	Дегтярев	Изменение статуса накладной	10.08.2007 9:45:05	Расчет заданий завершен	Расходная
105772	Дегтярев	Редактирование	10.08.2007 9:46:01	Назначен сотрудник Бокарёв	Задача №3
105773	Администратор	Создание	10.08.2007 9:49:15	C:\r\obmen\to1C\W8381992.xls	Файл расх
105774	Администратор	Передача во внешнюю систему	10.08.2007 9:49:15	Выгружена системой - отгру	Расходная
105775	Администратор	Создание	10.08.2007 9:54:26	C:\r\obmen\to1C\W8425211.xls	Файл расх
105776	Администратор	Передача во внешнюю систему	10.08.2007 9:54:26	Выгружена системой - подоб	Расходная
105777	Дегтярев	Редактирование	10.08.2007 9:54:51	Назначен сотрудник Иващенко	Задача №3
105778	Дегтярев	Редактирование	10.08.2007 9:55:30	Назначен сотрудник Иващенко	Задача №3
105779	Администратор	Создание	10.08.2007 9:55:33	C:\r\obmen\to1C\W8378333.xls	Файл расх
105780	Администратор	Передача во внешнюю систему	10.08.2007 9:55:33	Выгружена системой - отгру	Расходная
105781	Администратор	Создание	10.08.2007 9:55:47	C:\r\obmen\to1C\W8470603.xls	Файл расх
105782	Администратор	Передача во внешнюю систему	10.08.2007 9:55:47	Выгружена системой - подоб	Расходная
105783	Администратор	Создание	10.08.2007 9:55:49	C:\r\obmen\to1C\W8412627.xls	Файл расх
105784	Администратор	Передача во внешнюю систему	10.08.2007 9:55:49	Выгружена системой - отгру	Расходная
105785	Дегтярев	Редактирование	10.08.2007 9:55:51	Назначен сотрудник Шекасю	Задача №3
105786	Администратор	Создание	10.08.2007 9:55:56	Создана системой	Расходная
105787	Администратор	Редактирование	10.08.2007 9:55:57	Внешняя система	Юр. лицо М
105788	Администратор	Редактирование	10.08.2007 9:55:57	Внешняя система	Юр. лицо О

Количество записей: 109907

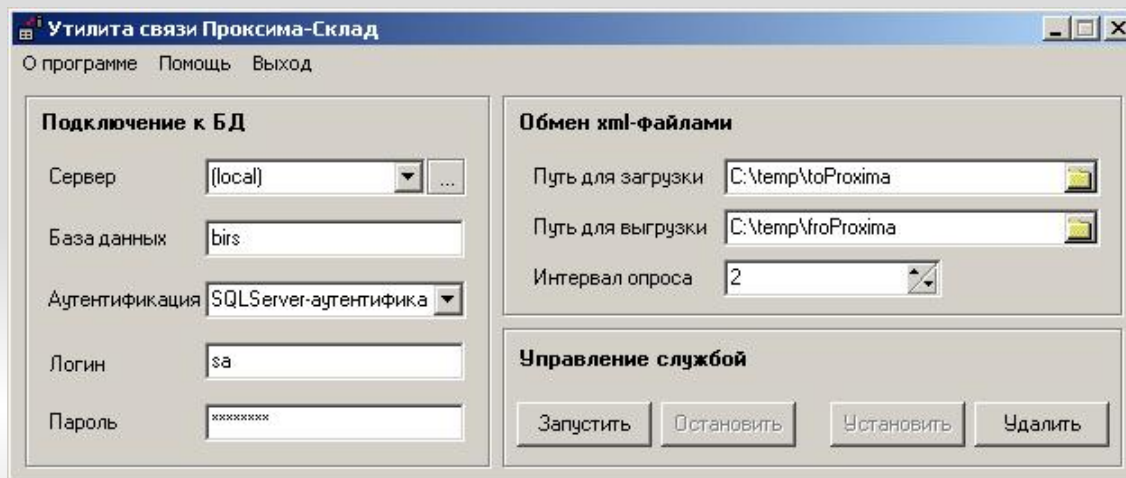

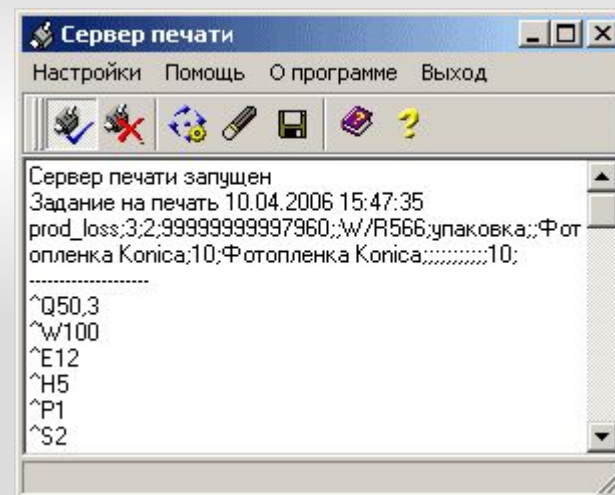
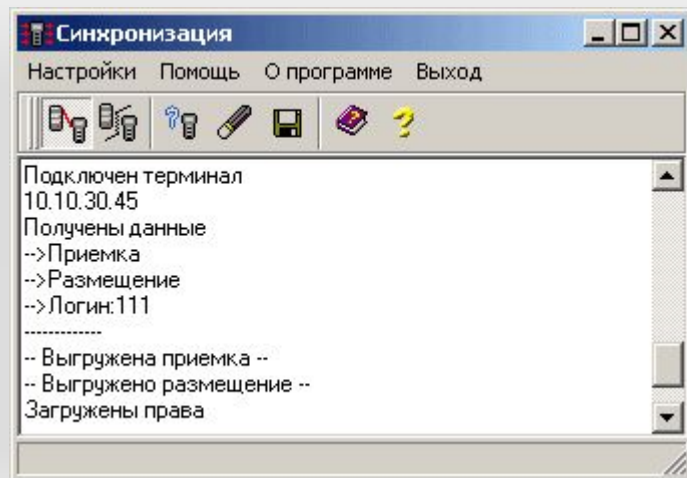

Логин

Пароль

Авторизация

Для выбора полей ввода и кнопок на экране используйте кнопку TAB на клавиатуре.

Сканируйте ШК инвент. ячейки

OK

Выход

Инвентаризация ячейки выполняется для восстановления актуальности (перезаписи) информации в базе данных о ее содержимом.

Артикул: 113110
 Клей для плитки Artstone 25 кг
ШК: 9999999992070
 Партия: 230407_6
 Упаковка: шт. Кол-во: 22

Введите количество упаковок

OK

Отмена

ИТ Скэн

ПРОКСИМА-СКЛАД®
 3.0(сборка 117)

www.itscan.ru

Выберите действие:

1. **Инвентаризация**
2. Перемещение
3. Приемка
4. Размещение
5. Подбор
6. Упаковка
7. Синхронизация

Сканируйте шк ячейки
 AApd001001001
 AApp001001001

Неверная ячейка!

F2 - пропустить

С чего начать?

Для получения профессиональной консультации по вопросам логистического проектирования и автоматизации складской логистики обращайтесь по указанным ниже контактам:

Телефоны: +7 (495) 742-17-89, +7 (495) 742-17-90, +7 (495) 742-17-91.

E-mail: Michael-Makhankov@scancode.ru

В процессе консультации наши специалисты ответят на вопросы по следующим темам:

- Логистическое проектирование. Помощь при формировании оптимального состава работ.
- Используемые технологии при автоматизации склада.
- Системы управления складом Expert Logistic WMS, ПРОКСИМА СКЛАД WMS.
- Помощь при подборе оптимальной конфигурации серверной лицензии системы управления складом.
- Оборудование (требуемое серверное оборудование, терминалы сбора данных и др.).

Стоимость проекта автоматизации склада формируется из трех составляющих:

- Стоимость программного обеспечения.
- Стоимость консалтинговых услуг по внедрению системы управления складом.
- Стоимость оборудования.

Для подбора оптимальной конфигурации WMS, определения состава работ и стоимости проекта автоматизации склада рекомендуется заполнить опросный лист клиента и выслать по указанным выше адресам e-mail или факсу.

Подробнее о системах управления складом, их функциональных возможностях можно узнать на соответствующих разделах нашего сайта, форуме, либо позвонив по контактным телефонам нашей компании.

SCANCODE



MEMBER OF ATM

www.Scancode.ru

**БЛАГОДАРИМ ЗА ВНИМАНИЕ
НАДЕЕМСЯ НА УСПЕШНОЕ СОТРУДНИЧЕСТВО**