

Государственное бюджетное учреждение здравоохранения
Свердловской области
«Алапаевская городская больница»

Быстровозводимые морги

Екатеринбург, 2016





Преимущества модульных зданий

Модульные здания - это новый вид сооружений, обладающий рядом преимуществ:

- ▣ быстрый монтаж;
- ▣ дешевая перевозка стандартным транспортом
- ▣ приемлемая стоимость;
- ▣ мобильность (незаменимая в случае необходимости изменения места дислокации);
- ▣ многофункциональность;
- ▣ долговечность;
- ▣ возможность многократного применения.
- ▣ возможность оснащения любыми дополнительными бытовыми системами (кондиционирование, пожарная охрана, вентиляция и т.д.)

Федеральное бюджетное учреждение здравоохранения
«Центр гигиены и эпидемиологии в Свердловской области»

620078 г. Екатеринбург, пер. Отдельный, 3
тел. (343) 374-13-79, факс: (343) 374-47-03
e-mail: mail@66.rospotrebnadzor.ru
http://www.fbu266.ru/
ОКПО 01944619, ОГРН 1056603530510
ИНН/КПП 6670081969/667001001
АТТЕСТАТ АККРЕДИТАЦИИ
ОРГАНА ИНСПЕКЦИИ
№ RA.RU.710069 от 28 июля 2015 г.

Утверждаю

Зам. главного врача Федерального бюджетного
учреждения здравоохранения
«Центр гигиены и эпидемиологии в Свердловской
области»

А.Н. Лаврентьев
« 01 » 02 2016 г.

ЭКСПЕРТНОЕ ЗАКЛЮЧЕНИЕ № 02-01-17-09-03/2016

Заключение составлено 01.02.2016 г., 10:00, г. Екатеринбург, пер. Отдельный, 3

время, дата и место составления

Федеральное бюджетное учреждение здравоохранения «Центр гигиены и эпидемиологии в Свердловской области»,
620078 г. Екатеринбург, пер. Отдельный, 3, аттестат аккредитации органа инспекции № RA.RU.710069 от 28.07.2015 г.
На основании

Заявления о проведении санитарно-эпидемиологической экспертизы (вх. №10 от 11.01.2016 г.),

экспертом:

Колтунов Станислав Валерьевич	заведующий отделом эпидемиологических экспертиз, врач- эпидемиолог Федерального бюджетного учреждения здравоохранения «Центр гигиены и эпидемиологии в Свердловской области»	Вторая квалификационная категория, сертификат по специальности «эпидемиология» 0166180317548, регистрационный №3501, выдан 14.11.2015 г. ГБОУ ВПО «УГМУ» Минздрава России
-------------------------------	---	--

проведена экспертиза с 27.01.2016 по 01.02.2016

представленной документации (пояснительная записка; план помещений патологоанатомического отделения) ГБУЗ СО
«АЛАПАЕВСКАЯ ГБ» на соответствие санитарно-эпидемиологическим требованиям
вид экспертизы

в отношении:

ГБУЗ СО «АЛАПАЕВСКАЯ ГБ», 624600, Свердловская обл., г. Алапаевск, улица Ленина, 123
на объекте(ах):

модульное здание патологоанатомического отделения г. Алапаевск, улица Ленина, 123

Материалы для проведения экспертизы представил:

ГБУЗ СО «АЛАПАЕВСКАЯ ГБ», 624600, Свердловская обл., г. Алапаевск, улица Ленина, 123

наименование ЮЛ, ИП, представившего материалы с указанием юридического адреса

Материалы поступили «27» января 2016 г.

Рассмотрен материалы:

- 1) пояснительная записка;
- 2) план помещений патологоанатомического отделения.

перечень поступивших материалов с указанием разработчика материалов

УСТАНОВЛЕНО:

1. Данные учета субъекта права	
1. наименование юридического лица или ФИО индивидуального предпринимателя	ГБУЗ СО «АЛАПАЕВСКАЯ ГБ»
2. юридический адрес юридического лица или адрес государственной регистрации деятельности индивидуального предпринимателя	624600, Свердловская обл., г. Алапаевск, улица Ленина, 123
3. дата взятия на контроль в ТО и ФБУЗ	23.03.2005
4. дата регистрации	16.03.1998
5. дата ликвидации (снятия с контроля)	
6. идентификационный номер (ИНН)	6601001930
7. ОГРН	1026600509275
8. ОКПО / КПП	05237853 / 660101001
9. организационно-правовая форма	2 09 03 Бюджетные учреждения
10. вид собственности	14 Муниципальная собственность
11. наличие ППК	есть

3. Выводы:

представленная документация (пояснительная записка, план помещений патологоанатомического отделения) на соответствие санитарно-эпидемиологическим требованиям

перечень поступивших материалов, работ, услуг, ЮЛ, ИП и др.

Проект модульного задания патологоанатомического отделения (ПАО), который ГБУЗ СО «АЛАПАЕВСКАЯ ГБ» планирует использовать для осуществления медицинского вида деятельности в объеме проведенной экспертизы **соответствует (юг)** / не соответствует (юг) требованиям

1. СанПиН 2.1.3.2630-10 "Санитарно-эпидемиологические требования к организациям, осуществляющим медицинскую деятельность".
2. СП N 468-64 от 20.03.1964 "Правила по устройству и эксплуатации помещений патологоанатомических отделений и моргов (патогистологических и судебно-гистологических лабораторий) лечебно-профилактических и судебно-медицинских учреждений, институтов и учебных заведений"

перечень нормативных документов

Экспертное заключение составлено:

Заведующий отделом эпидемиологических
экспертиз, врач-эпидемиолог Федерального
бюджетного учреждения здравоохранения
«Центр гигиены и эпидемиологии в
Свердловской области»

Колтунов Станислав Валерьевич

должность
К заключению прилагаются

подпись

ФИО

акты отбора проб (образцов) продукции, протоколы (заключения) проведенных исследований (испытаний),
другие документы или их копии, связанные с проведением экспертизы

Экспертное заключение получил

20 г.

должность

подпись

ФИО

руководитель (состоит/не состоит, уполномоченное руководителем) юридического лица или индивидуального предпринимателя



**План патологоанатомического
отделения (ПАО)
(вариант Б)
площадью 177,5 м².**

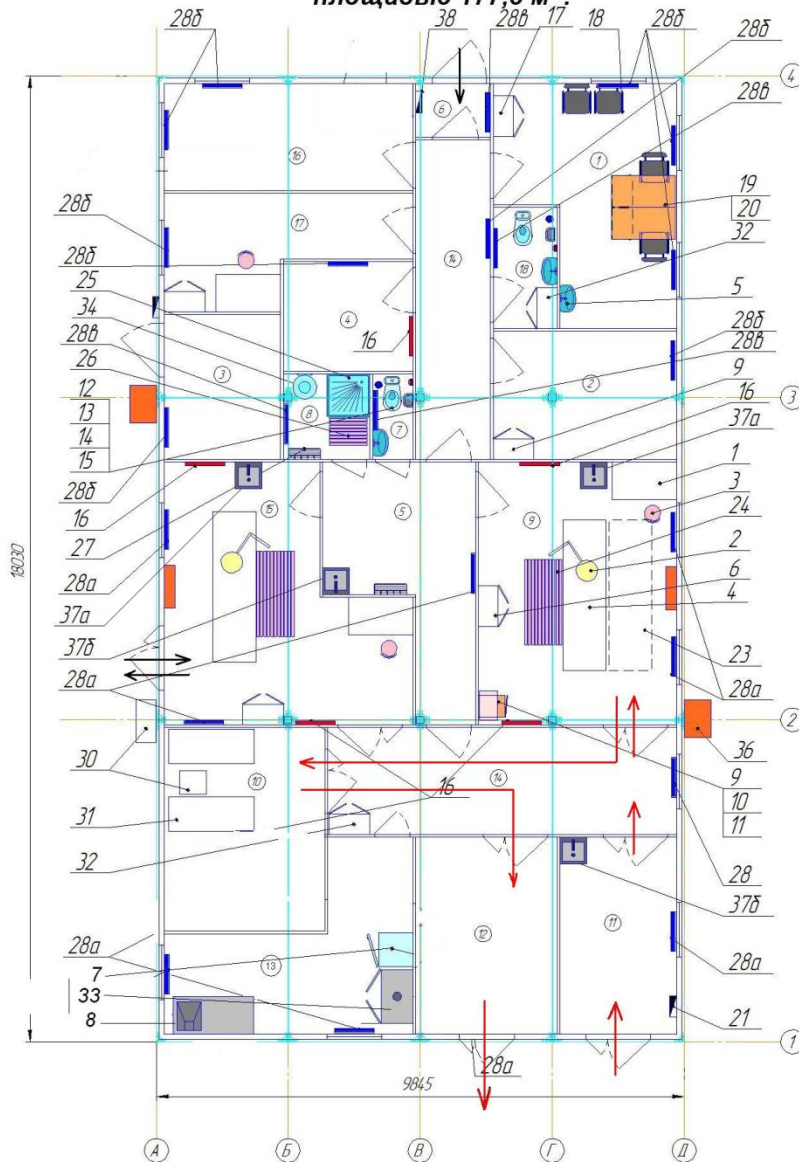

Лист № 7
 Лист № 1 из 7
 Лист № 7
 Лист № 1 из 7

					ПАОБ версия 01.07.03.		
Имя	Инициалы	Лист	Масштаб	Листы	Дата		
						План патологоанатомического отделения (вар. Б)	Страницы 1 7
						План расположения помещений	ОАО "Азнавский завод Нефтемаши"
Разработчик	Гусев В.Ф.				2011		



УДОБНЫЕ ПОДЪЕЗДНЫЕ ПУТИ К ОТДЕЛЕНИЮ

ИМАН
ПРОФИЛАКТИЧЕСКИЙ ЦЕНТР

МОДУЛЬНОЕ ПАТОЛОГОАНАТОМИЧЕСКОЕ ОТДЕЛЕНИЕ



КАРКАС ИЗ МЕТАЛЛОКОНСТРУКЦИЙ



СЭНДВИЧ-ПАНЕЛИ



ЭЛЕКТРИЧЕСКИЕ СЕТИ



ВОДОСНАБЖЕНИЕ И ВОДООТВЕДЕНИЕ

ОХРАННАЯ И ПОЖАРНАЯ СИГНАЛИЗАЦИЯ



ТЕЛЕФОН И ИНТЕРНЕТ



..... БЫСТРЫЙ МОНТАЖ



..... ПРИЕМЛЕМАЯ СТОИМОСТЬ

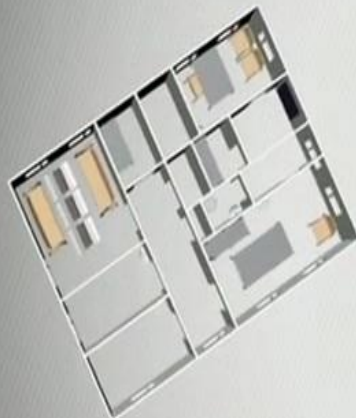

..... ФУНКЦИОНАЛЬНАЯ ЛОГИСТИКА



..... ДОЛГОВЕЧНОСТЬ



..... ЭКОЛОГИЧЕСКАЯ БЕЗОПАСНОСТЬ



Кабинет врача



Оборудование секционного зала



Оборудование секционного зала



Оборудование секционного зала



Вентиляция



РЕГУЛИРУЕМАЯ ВЕНТИЛЯЦИЯ



КОМФОРТНЫЕ УСЛОВИЯ ДЛЯ МЕДПЕРСОНАЛА

фильм
ИМАН
ПРОДЮСЕРСКИЙ ЦЕНТР

Морозильная камера



МОРОЗИЛЬНАЯ КАМЕРА НА 3 ТРУПА

Спасибо за внимание!