

Магазин автозапчастей 1С:Розница 8

Решение для

- Магазинов и павильонов
- Централизованных и франчайзинговых сетей
- Шины
- Диски
- Автозапчасти
- Сопутствующие товары

Клиенты

- ❑ Michelin
- ❑ Весь Норильск – Норильск
- ❑ Морозов – Москва
- ❑ Мотомагазин – Красногорск
- ❑ ОТО – Москва
- ❑ Авто 49

1С-Рарус: 20 лет на рынке, 300 сетей, 13000 магазинов, 2200
сотрудников, статус Центр разработки

Пользователи системы

Продавец-консультант:

- Больше времени покупателям, меньше времени на выполнение торговых операций
- Оформление возврата одной кнопкой
- Подсказки, что посоветовать купить совместно с выбранным товаром
- Удобный поиск аналогов с перечнем всех подходящих деталей и их местонахождения на складе
- Быстрое оформление заказа покупателя и на его основании автоформирование заказа поставщику

Пользователи системы

Администратор магазина:

- Сокращение ошибок персонала
- Предотвращение фактов мошенничества при выполнении торговых операций
- Упрощение процесса заказа нового и текущего ассортимента
- Просмотр аналогов и применяемости детали из любого документа
- Контроль действий продавцов-консультантов
- Контроль дисциплины
- Прозрачность движения денежных средств и товаров

Пользователи системы

Маркетолог:

- Аналитика статистических данных
- Создание неограниченного числа различных маркетинговых акций
- Организация персональной системы лояльности
- Возможность участия во внешних системах лояльности (Польза, Rapidsoft)
- Оценка эффективности маркетинговых акций
- Оперативная организация SMS и e-mail рассылок

Пользователи системы

IT-специалист:

- Легкая масштабируемость решения
- Быстрый запуск магазина с «нуля»
- Совместимость программного и аппаратного обеспечения
- Автоматический обмен данными
- Централизованное обновление
- Детальная настройка прав пользователей
- Возможность использования торгового оборудования по сети

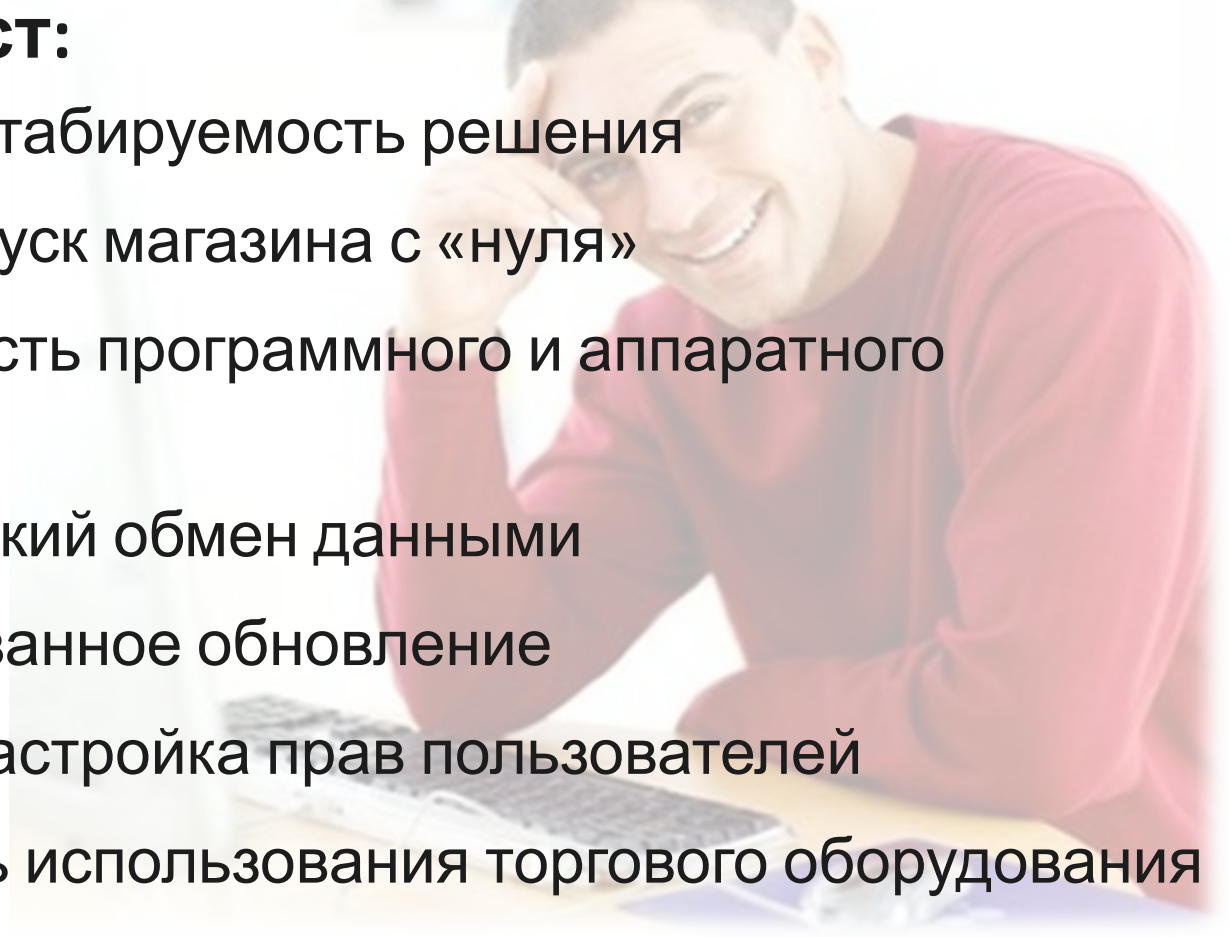

Пользователи системы

Руководитель:

- Мониторинг деятельности организации в on-line режиме
- Формирование аналитических отчетов в разрезе любых данных, учитываемых системой
- Оптимизация затрат за счет своевременного принятия взвешенных решений
- Удобный инструмент для создания собственной системы лояльности
- Реализация эффективной системы мотивации персонала с учетом результатов работы
- Сокращение ошибок персонала
- Оптимальная цена

Оперативный учет

- ❑ Поступление товаров от контрагента на склад магазина
- ❑ Перемещение между складами магазина
- ❑ Возврат товара поставщику
- ❑ Возврат товара от покупателей
- ❑ Продажа комплектов товаров
- ❑ Инвентаризация

Учет денежных средств

- ❑ Поступление денежных средств от покупателей
- ❑ Перемещение денежных средств между кассами магазина
- ❑ Работа с эквайринговыми системами и банковскими кредитами
- ❑ Оформление чеков продажи и сводного отчета по контрольно-кассовой машине

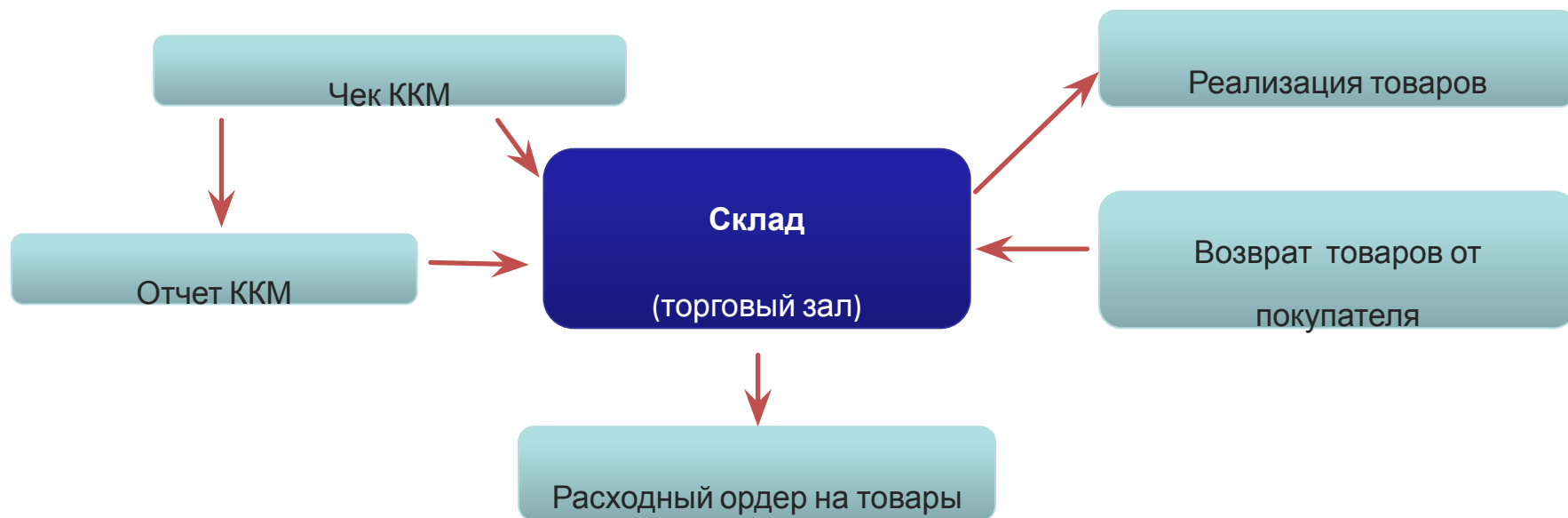

Распределенная информационная база

- ❑ Повышение эффективности работы предприятия за счет автоматизации рутинных операций
- ❑ Быстрый запуск в эксплуатацию торговой точки
- ❑ Не требует больших затрат и ресурсов при увеличении масштабов сети системы
- ❑ Контроль действий сотрудников магазина

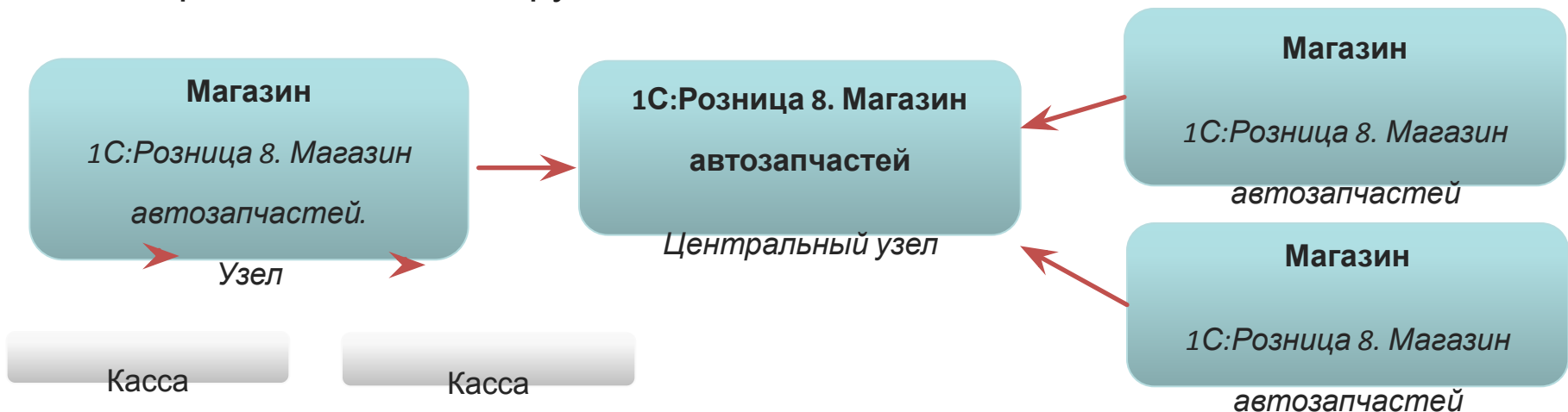

Обмен данными

В базе центрального узла «1С: Розница 8. Магазин автозапчастей»
заполняются:

- Справочники: номенклатура, магазины, склады
- Шаблоны этикеток и ценников
- Система скидок
- Система накоплений и списаний бонусов

Обмен данными

Обмен данными между отраслевыми решениями позволяет организовать централизованное управление:

- ❑ Синхронизация данных «1С:Розница 8. Магазин автозапчастей. » ред. 2.0 с «1С:Управление Торговлей 8» ред.11.1
- ❑ Синхронизация данных «1С:Розница 8. Магазин автозапчастей. » ред. 2.1 с «1С:Управление Торговлей 8» ред.10.3, ред.11.1
- ❑ Синхронизация данных «1С:Розница 8. автозапчастей. » ред. 2.2 с «1С: Управление Торговлей 8» ред.10.3, ред.11.2

Управление

Архитектура

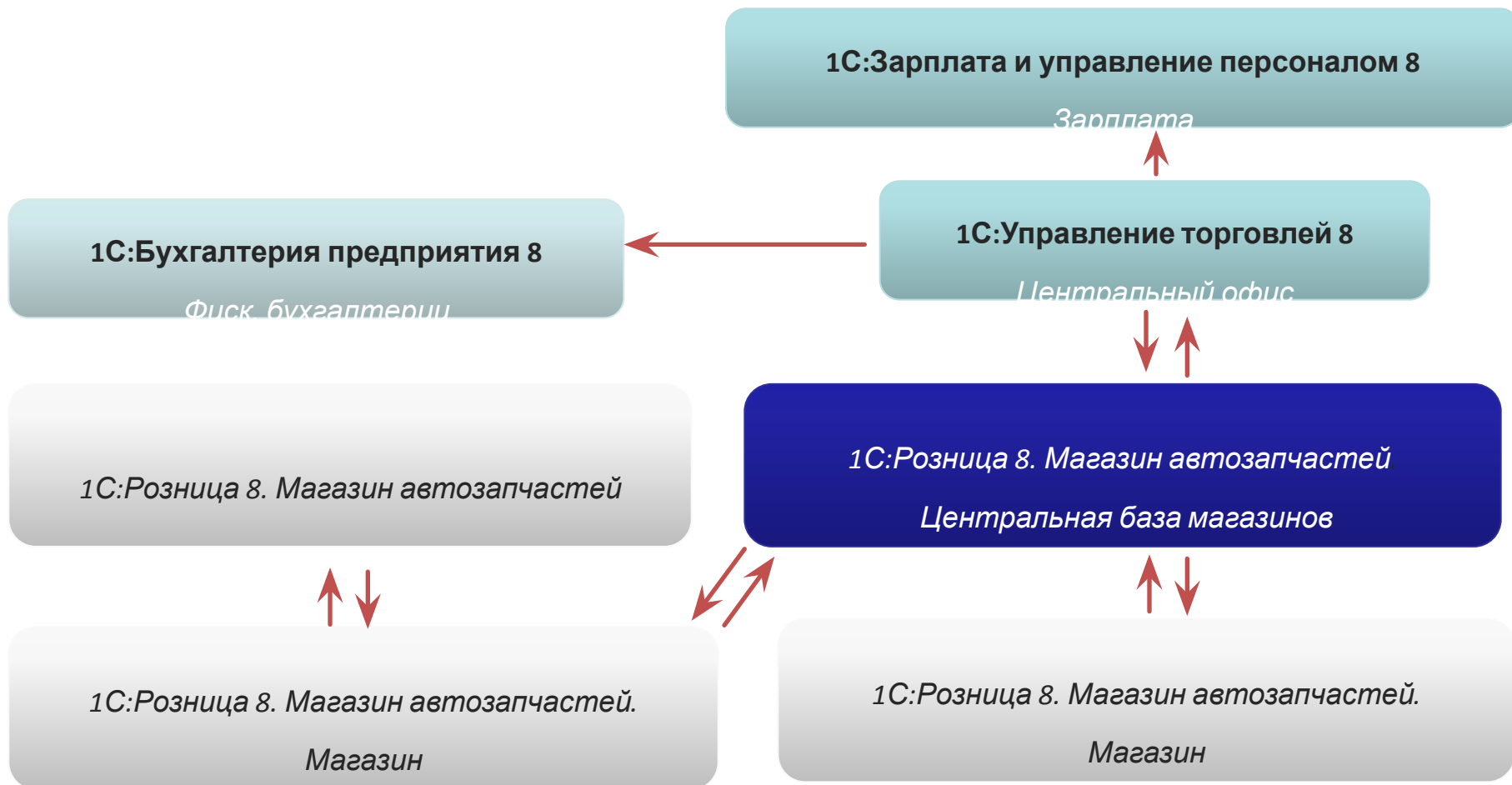

Учет товаров

Дополнительные аналитические свойства для шин:

- ширина
- профиль
- посадочный диаметр
- индексы нагрузки и скорости

Дополнительные аналитические свойства для дисков:

- вылет
- ширина
- диаметр диска
- посадочные размер и диаметр

Шина 175/70 R14 84T WINTER G (Позиция номенклатуры)

Наименование: Шина 175/70 R14 84T WINTER G Код: PT-00000065

Полное наименование: Шина 175/70 R14 84T WINTER G

Вид номенклатуры: Шины

Учетная информация | Дополнительно | Описание | Шины

Тип номенклатуры: Товар

Характеристики: Индивидуальные для номенклатуры

Тип запчасти: Зима

Входит в группу: Шины

Артикул : 246662

№ по каталогу: 226664

Ставка НДС: 18%

Набор упаковок:

Единица измерения: шт

Товарная группа: Шины

Ценовая группа:

Вес (нетто): 0,000 кг Весовой

Учет товаров

- ❑ Указание в карточке товара номера по каталогу
- ❑ Выделение номенклатурной позиции с присвоенным каталожным номером
- ❑ Указание аналогов и применяемости детали автомобиля к различным маркам автомобилей
- ❑ Дополнительные аналитические свойства:
 - ❑ производитель
 - ❑ модель
 - ❑ тип

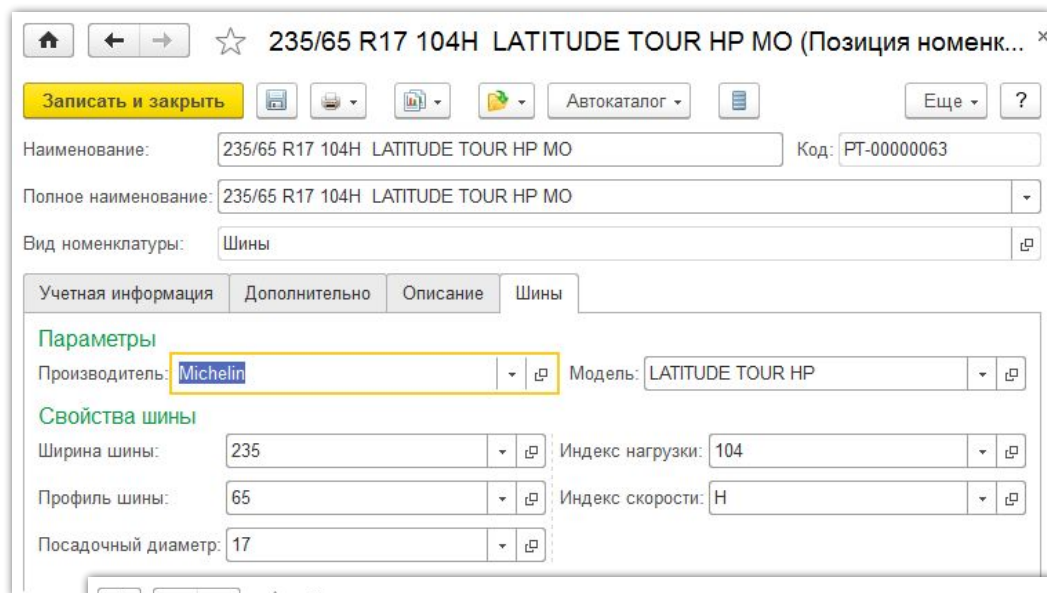

235/65 R17 104H LATITUDE TOUR HP MO (Позиция номенк...)

Наименование: 235/65 R17 104H LATITUDE TOUR HP MO Код: PT-00000063

Полное наименование: 235/65 R17 104H LATITUDE TOUR HP MO

Вид номенклатуры: Шины

Учетная информация | Дополнительно | Описание | Шины

Параметры

Производитель: Michelin Модель: LATITUDE TOUR HP

Свойства шины

Ширина шины: 235 Индекс нагрузки: 104

Профиль шины: 65 Индекс скорости: H

Посадочный диаметр: 17

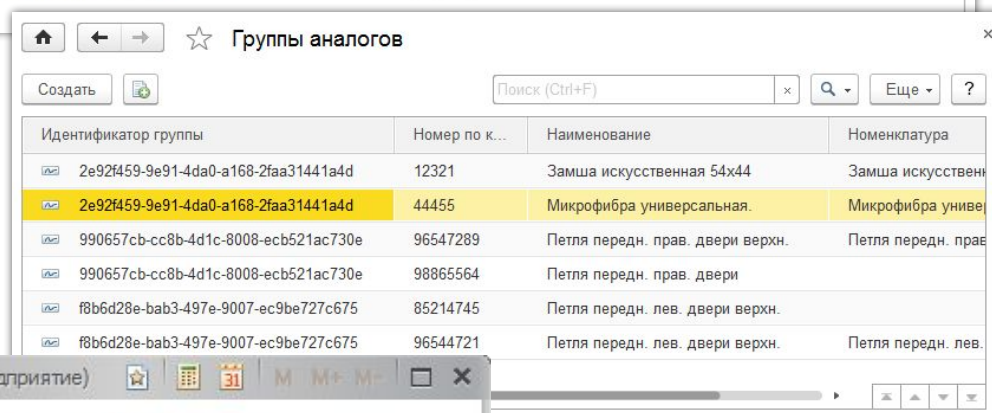

Группы аналогов

Идентификатор группы	Номер по к...	Наименование	Номенклатура
2e92f459-9e91-4da0-a168-2faa31441a4d	12321	Замша искусственная 54x44	Замша искусственн
2e92f459-9e91-4da0-a168-2faa31441a4d	44455	Микрофибра универсальная.	Микрофибра униве
990657cb-cc8b-4d1c-8008-ecb521ac730e	96547289	Петля передн. прав. двери верхн.	Петля передн. прав
990657cb-cc8b-4d1c-8008-ecb521ac730e	98865564	Петля передн. прав. двери	
f8b6d28e-bab3-497e-9007-ec9be727c675	85214745	Петля передн. лев. двери верхн.	
f8b6d28e-bab3-497e-9007-ec9be727c675	96544721	Петля передн. лев. двери верхн.	Петля передн. лев.

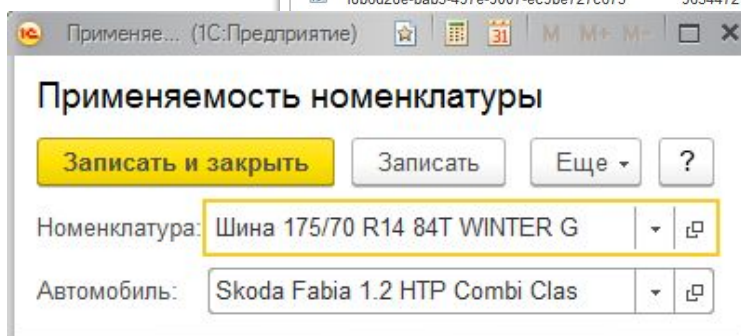

Применяемость номенклатуры

Номенклатура: Шина 175/70 R14 84T WINTER G

Автомобиль: Skoda Fabia 1.2 HTP Combi Clas

Учет товаров

- Ячеистое хранение номенклатурных позиций позволяет формировать сборочный лист при продаже из РМК с указанием ячеек

Ячейки

Наименование
- 1 - 1 - 1
- 1 - 1 - 2
- 1 - 1 - 3
- 1 - 10 - 1
- 1 - 10 - 2
- 1 - 10 - 3
- 1 - 2 - 1
- 1 - 2 - 2

Расположение номенклатуры

Характеристика	Склад	Ячейка
Цвет: желтый	Товарный зал "Автозапчасти"	1 - 1 - 1

Взаимодействие с автокаталогом

- ❑ Импорт данных из каталога (АвтоДилер)
- ❑ Поиск деталей в базе данных каталога как по наименованию, так и по номеру детали
- ❑ Автоматическое создание номенклатуры в результате экспорта данных из каталога
 - ❑ Открытие каталога с позиционированием на изображении созданной номенклатуры

Помощник создания номенклатуры

Прочитанные данные

Наименование	Номер по каталогу	Применяемость
GAZ		
⊖ Кузов		
⊖ Двигатель		
⊗ Двигатель		
⊗ Система питания		
⊗ Система выпуска отработанных газов		
⊖ Система охлаждения		
Втулка	3302-1302084-10	GAZ 2217 (Соболь)
Втулка дистанционная	14-1308276	GAZ 2217 (Соболь)
Втулка упругая электровентилятора	2103-1308030	GAZ 2217 (Соболь)
Датчик включения электровентилятора (TM108-3808000)	TM108	GAZ 2217 (Соболь)
Кожух электровентилятора	31029-1309009-50	GAZ 2217 (Соболь)
Краник сливной (Г-21Ю-1305010-А)	BC8-1T	GAZ 2217 (Соболь)
Кронштейн крепления радиатора верхний	330242-1302088-10	GAZ 2217 (Соболь)
Пистон с шляпкой	353126	GAZ 2217 (Соболь)
Подушка крепления радиатора	3110-1301164	GAZ 2217 (Соболь)
Прокладка	297282-П	GAZ 2217 (Соболь)
Радиатор двигателя 4063.1000400-30	2217-1301010	GAZ 2217 (Соболь)
Рамка радиатора	330242-1302010	GAZ 2217 (Соболь)
Скоба	51-3724093	GAZ 2217 (Соболь)
Труба радиатора отводящая	33021-1303018	GAZ 2217 (Соболь)
Труба радиатора подводящая	3302-1303020-10	GAZ 2217 (Соболь)

Возврат: Вернуться | Прочитать файл | Загрузить

Управление ассортиментом

- ❑ Управление клиентскими заказами и заказами поставщикам на запасные части
- ❑ Подбор номенклатуры по аналогам
- ❑ Печать на ценнике списка применимости детали к автомобилю

Управление ассортиментом

Аналоги запчастей:

- аналоги могут задаваться как номенклатурой, так и номером по каталогу
- выбор аналогов при подборе товаров, в т.ч. в РМК

Применяемость запчастей:

- задается как в справочнике номенклатуры, так и в справочнике «Автомобили»
- обеспечивает быстрый и удобный поиск деталей для конкретного автомобиля
- возможность вывода на ценник или этикетку

Заказ покупателя

- Регистрация заказов покупателей
- Возможность немедленного резервирования товаров
- Продажа по заказу, в том числе и в РМК
- Учет причин отмены заказа

🏠 ⬅️ ➡️ ☆ Заказ покупателя 00PT-000001 от 14.03.2017 11:02:00 * ×

Провести и закрыть         Еще ▾ ?

Номер: от: Статус: Ожидается резервирование

Контрагент: Магазин:

Дисконтная карта: Склад сборки:

Продавец: Организация:

Желаемая дата продажи:

Товары (3) | Скидки | Подарки | Дополнительно | Комментарий

    Загрузка из файла  Товары... | Цены ▾ | Скидки ▾ | Резерв ▾ | Еще ▾

N	Код ...	Резерв	Артик...	Номер по каталогу	Номенклатура	Характеристика	Количество	Ед. изм.	Цена	% ав
1	1	<input type="checkbox"/>	917477	03D903025D	Генератор	<характеристики н...	1,000	шт	15 000,00	
2	2	<input checked="" type="checkbox"/>	917475	03D253020FV	Коллектор выпуск...	<характеристики н...	1,000	шт	7 500,00	
3	3	<input type="checkbox"/>	917476	038253016B	Турбокомпрессор	<характеристики н...	1,000	шт	10 236,00	

Без скидки: Скидка: Всего: 32 736,00 НДС в т.ч.: 4 993,63

Доставка товара

❑ Заявку на доставку можно оформить:

❑ на рабочем месте кассира

❑ в бэк-офисе

❑ Печать сопроводительных документов

❑ Контроль доставки товаров

Заявка на доставку 00000000001 от 14.03.2017 11:04:22

Провести и закрыть

Основание: Реализация товаров 00РТ-000001 от 02.02.2017 17:46:40

Номер: 00000000001 от: 14.03.2017 11:04:22

Магазин: Магазин "Автозапчасти"

Дата доставки: 17.03.2017

Время доставки:

Организация: Автозапчасти ООО

Контактное лицо: Алхимов А.А.

Адрес доставки: г. Москва ул. Ленина д. 5

Способ доставки: Курьер

Телефон: 70001112231

Статус доставки: Формируется

Товары

Заполнить по документу-основанию

Номенклатура	Характер...	Количество	Упаковка, Е...	Цена	Сумма	Склад
Петля передн. прав. двери верхн.	<характе...	1,000	шт	375,00	375,00	Тоговый зал "Автозапчасти"
Болт М16х1,5	<характе...	1,000	шт	7,50	7,50	Тоговый зал "Автозапчасти"

Всего: 382,50

Ответственный: Борисов Федор Михайлович

Альтернативный РМК

- ❑ Расширенная форма поиска товара
- ❑ Подбор аналогов товара
- ❑ Фиксация потребностей клиента

N	Наименование	Кол-во	Цена	Сумма	Продавец	Остаток
	Шина 175/70 R14 84T WINTER G			2 053,5		
Итого:						

Наименование	Остаток	Цена
Шина 175/70 R14 84T WINTER G		2 053,5

ШИНЫ	ДИСКИ
КОД	Артикул
НОМЕР ПО КАТАЛОГУ	ПРИМЕНЯЕМОС...

Buttons at the bottom of the interface include: СТОРНО, ДОСТАВКА, ВЕРНУТЬ ОТПОЖ., БОНУС, КАРТА, ПРОДАВЕЦ, БЛОКИРОВКА, ОТМЕНА, ЗАКАЗ, ОТПЛОЖИТЬ, КОПИЯ, ЗАМЕНА КАРТЫ, УПРАВЛЯЕМЫЕ СКИДКИ, ВЫХОД, ВОЗВРАТ, ОПЛАТА ЗАКАЗА, ПОЛУЧИТЬ ИЗ ТСД, ТОВАРНЫЙ ЧЕК, КАССА, ПОДАРКИ.

Альтернативное РМК

- ❑ Оформление и оплата заказа покупателя
- ❑ Оформление заявки на доставку
- ❑ Печать сборочного листа с указанием ячеек хранения
- ❑ Быстрая проверка цены
- ❑ Автоматические и ручные скидки
- ❑ Сложная оплата – наличными, безналичными, бонусными баллами и подарочными сертификатами

Контроль товародвижения

- ❑ Эргономичный и интуитивно понятный интерфейс при приеме товаров
- ❑ Возможность работы по ордерной схеме
- ❑ Анализ расхождений при приеме

Поступления товаров

Поставщик: Магазин: Организация: Ответственный:

Создать Протокол обмена Зачет оплаты... Распределить по складам... Поиск (Ctrl+F) Еще ?

Дата	Описание	Магазин	Склад	Организация	Расхождения	Сумма
04.01.2017	Возврат товаров поставщику	Магазин "Авт...	Склад "Авто-т...	Автозапчасти...		20
07.01.2017	Внутреннее перемещение товаров	Магазин "Авт...	Отдел "Автоз...	Автозапчасти...		10
07.01.2017	Перемещение товаров	Магазин "Авт...	Отдел "Автоз...	Автозапчасти...		10
04.01.2017	Приходный ордер	Магазин "Авт...	Склад "Автоз...	Автозапчасти...	✓	420
09.01.2017	Расходный кассовый ордер	Магазин "Авт...	Склад "Автоз...	Автозапчасти...		315
25.01.2017	Регистрация безналичной оплаты	Магазин "Авт...	Склад "Автоз...	Автозапчасти...		14
16.01.2017	Установка цен номенклатуры (по изменившимся ценам поставщика)	Магазин "Авт...	Склад "Автоз...	Автозапчасти...		20
16.01.2017	Установка цен номенклатуры	Магазин "Авт...	Тоговый зал "...	Автозапчасти...		30
16.01.2017	00PT-000003 Медведов И. ...	Магазин "Авт...	Склад "Автоз...	Автозапчасти...		30
18.01.2017	00PT-000004 Медведов И. ...	Магазин "Авт...	Тоговый зал "...	Автозапчасти...		20
20.01.2017	00PT-000005 Анкор ООО	Магазин "Авт...	Тоговый зал "...	Автозапчасти...		15
24.01.2017	00PT-000006 Еврошина	Магазин "Авт...	Склад "Автоз...	Автозапчасти...		100
25.01.2017	00PT-000007 Анкор ООО	Магазин "Авт...	Тоговый зал "...	Автозапчасти...		54
27.01.2017	00PT-000008 Еврошина	Магазин "Авт...	Склад "Автоз...	Автозапчасти...		2
30.01.2017	00PT-000009 Медведов И. ...	Магазин "Авт...	Тоговый зал "...	Автозапчасти...		130
31.01.2017	00PT-000010 Анкор ООО	Магазин "Авт...	Тоговый зал "...	Автозапчасти...		3
01.02.2017	00PT-000011 Медведов И. ...	Магазин "Авт...	Склад "Автоз...	Автозапчасти...		74
01.02.2017	00PT-000012 Медведов И. ...	Магазин "Авт...	Тоговый зал "...	Автозапчасти...		20

Контроль работы персонала

- ❑ Учет рабочего времени персонала
- ❑ Возможность контроля своевременной обработки документов продавцами магазина
- ❑ Автоматическое формирование регламентных документов

Планируемое время сотрудников *

Записать

Магазин: Магазин "Автозапчасти" Начало недели: 13.03.2017

Сформировать план

Магазин, рабочая смена, работа, сотрудник	Понедельник 13.03.17	Вторник 14.03.17	Среда 15.03.17	Четверг 16.03.17	Пятница 17.03.17	Суббота 18.03.17	Воскресенье 19.03.17
Магазин "Автозапчасти"							
Дневная смена Автозапчаст							
Кассир							
	13:00	13:00	13:00	13:00			
	13:00			13:00			
	13:00	13:00					

Ежедневный отчет РТ-00000001 от 14.03.2017 11:17:18

Провести и закрыть

Номер: РТ-00000001 от: 14.03.2017 11:17:18 Магазин: Магазин "Автозапчасти"

Рабочая смена: Дневная смена Автозапчаст

Отчет за день: 04.05.2012 Пятница

Отработанное время Комментарий

Заполнить смену

N	Сотрудник	Начало работы	Окончание работы	За смену
1	Мамашвили Н. П.	09:00	22:00	13:00

Ответственный: Борисов Федор Михайлович

Контроль работы магазина

- ❑ Актуальные данные об остатках товаров на складах
- ❑ Возможность просмотра остатков других магазинов сети
- ❑ Ведомость товаров к поступлению и реализации
- ❑ Статистика чеков ККМ

Остатки на складах

Период: 01.03.2017 - 31.03.2017

Магазин: []

Склад: []

Сформировать | Настройки... | Варианты отчета | Найти... | Еще ?

Магазин	Отдел "Автозапчасти"	Отдел "Шины и диски"	Склад "Авто-трейд"	Склад
Номенклатура, Характеристика, Ед. изм.	Количество	Количество	Количество	Количество
Магазин "Авто-трейд"	42,000	70,000	4,000	
Daewoo, ,	25,000			
Автомобиль, ,	25,000			
Двери, ,	7,000			
Петля передн. лев. двери верх., , шт	3,000			
Петля передн. прав. двери верх., , шт	4,000			
Коробка передач, ,	6,000			
Картер коробки передач, , шт	1,000			
Направляющая рычага переключения, , шт	3,000			
Щиток, , шт	2,000			
Кузов, ,	11,000			
Брызговик передн. лев., , шт	5,000			
Брызговик передн. прав., , шт	4,000			
Крыло передн. лев., , шт	1,000			
Крыло передн. прав., , шт	1,000			
Панель инструментов, ,	1,000			
Консоль центральная, , шт	1,000			
Автокосметика, ,	17,000		4,000	
Glass Clear Cleaner (500 мл), , шт			4,000	
Замша искусственная 54x44, , шт	7,000			
Замша искусственная 54x44, Цвет: желтый, шт	2,000			
Замша искусственная 54x44, Цвет: зеленый, шт	3,000			
Замша искусственная 54x44, Цвет: серый, шт	2,000			
Микрофибра универсальная., , шт	10,000			
Микрофибра универсальная., Цвет: зеленый, шт	4,000			
Микрофибра универсальная., Цвет: серый, шт	6,000			
Диски, ,		30,000		
Blade Racing B-127 BP, , шт		2,000		

Консолидация информации магазинов сети

- Быстрая и удобная подготовка информации для принятия решений на разных уровнях
- Управление товародвижением и ценообразованием из центра
- Оптимизация складских запасов
- Анализ товарооборота

Товары к приемке

Магазин	Осталось принять
Склад	
Номенклатура, Характеристика, Ед. изм.	
Магазин "Авто-трейд"	4,000
Отдел "Автозапчасти"	4,000
Dynamic Mirage 7x16 4x114,3 ET38 D67, , шт	4,000
Магазин "Автозапчасти"	16,000
Склад "Автозапчасти"	16,000
235/65 R17 104H LATITUDE TOUR HP MO, , шт	4,000
Blade Racing B-127 BP, , шт	4,000
Dezent J 6.5x15 4x98 ET28 D58, , шт	4,000
Шина 165/65 R14 79T TOURING, , шт	4,000
Итого	20,000

Товары к приемке (обороты)

Магазин	К поступлению	Поступило	Отклонения приемки	
			Недоставка	Перепоставка
Склад				
Номенклатура, Характеристика, Ед. изм.				
Магазин "Авто-трейд"	33,000	29,000	4,000	
Отдел "Автозапчасти"	5,000	1,000	4,000	
Dynamic Mirage 7x16 4x114,3 ET38 D67, , шт	4,000		4,000	
Генератор, , шт	1,000	1,000		
Склад "Авто-трейд"	28,000	28,000		
Брызговик передн. лев., , шт	4,000	4,000		
Брызговик передн. прав., , шт	4,000	4,000		
Картер коробки передач, , шт	2,000	2,000		
Консоль центральная, , шт	1,000	1,000		
Крыло передн. лев., , шт	2,000	2,000		

Маркетинг

- Централизованное, децентрализованное и смешанное ценообразование
- Ассортиментная матрица и сегментирование товаров
- Регистрация данных прибора подсчета посетителей
- Процентные скидки:
 - По видам карт:
 - накопительные
 - дисконтные
 - По времени действия
 - По количеству товара
 - Скидки контрагентам
 - С разделением по магазинам
 - На сумму чека и т.д.

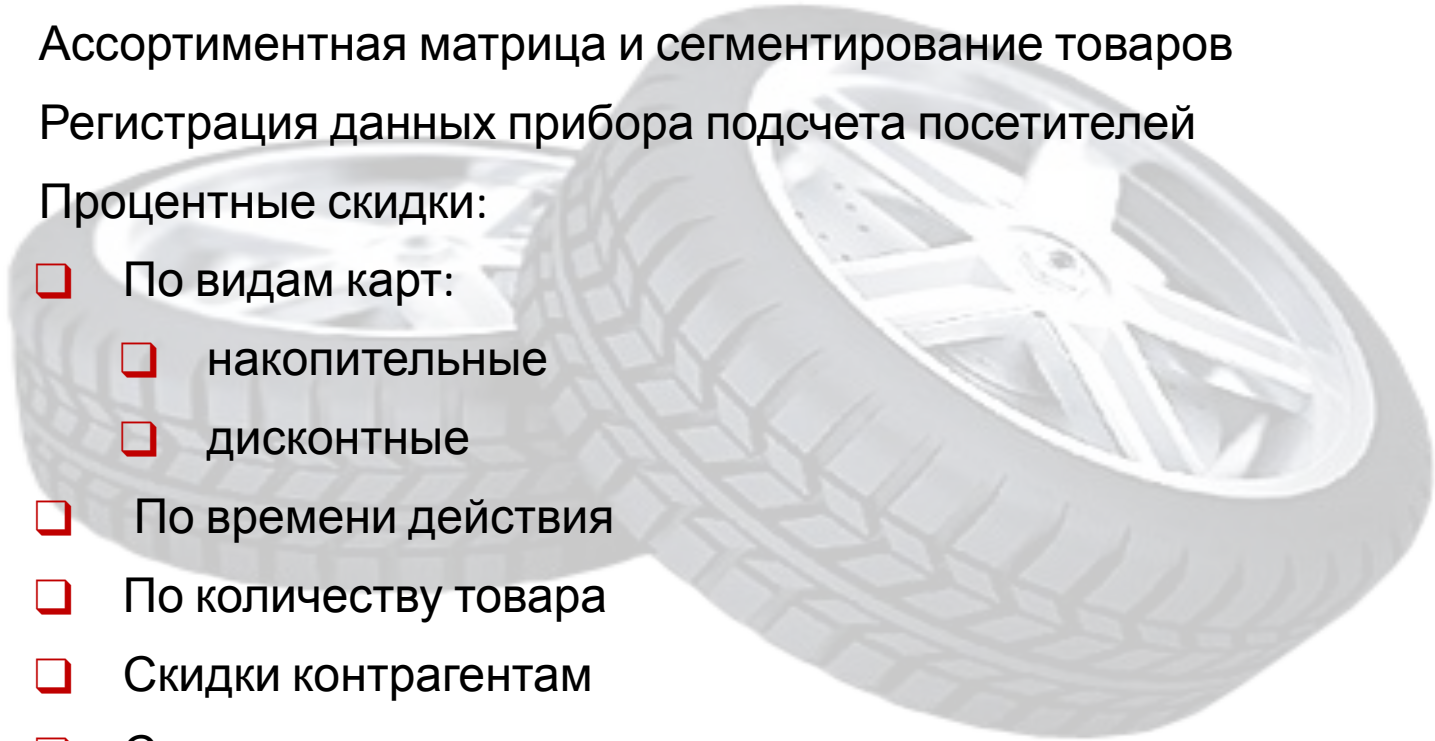

Подарочные сертификаты

- Контроль однократности продажи и погашения
- Перемещение
- Списание
- Продажа
- Погашение в счет покупки
- Возможность повторной активации номеров сертификатов (многократное использование)

SMS рассылка

- Отправка SMS от буквенного адресата
- Возможность групповой рассылки
- Шаблоны SMS - сообщений
- Мастер создания новых рассылок
- Запрет отправки SMS в определенные часы
- Контроль доставки сообщений

Настройка SMS сообщений: Настройка отправки SMS

Записать и закрыть Записать

Для отправки SMS необходимо зарегистрироваться на сайте www.sms4b.ru

После регистрации вам будет доступно 10 тестовых SMS, тестовое буквенное имя «SMS-TEST» и будет выслано письмо с логином и паролем. Для отправки SMS можно заказать персональное буквенное имя в «Личном кабинете» сайта www.sms4b.ru в разделе «Заказать SMS-имя». Приобрести нужное количество SMS можно в «Личном кабинете» в разделе «Оплата».

Дополнительная информация по тел: +7 (495) 223-0735, 8-800-700-1231 (звонок бесплатный), sms4b@rarus.ru

Настройка работы с сервером SMS4B

Имя пользователя SMS4B: Парус

Пароль пользователя SMS4B: *****

Подключиться к серверу SMS4B и заполнить список отправителей

Настройка документа "SMS Сообщение"

Номер отправителя по умолчанию: 1С-Parus

Срок жизни SMS (в часах): 10

Не отправлять в период с: 23:00:00 по: 10:00:00

Запускать помощник при создании новой рассылки

Добавлять получателей с неправильным заполнением номера телефона

Настройка вида телефона для физических лиц и контрагентов

Вид телефона физ. лиц: Телефоны

Вид телефона контрагентов: Телефоны

Персонафицированная система лояльности

- ❑ Ваша персонафицированная программа лояльности
- ❑ Возможность привлечения новых покупателей
- ❑ Эффективный инструмент для стимулирования к большему количеству покупок
- ❑ 1С-Рарус:Бонусный сервис
- ❑ Услуги процессинга
- ❑ Замена пластика электронной картой лояльности
- ❑ Применение систем лояльности RapidSoft, Польза

1С-Рарус: Бонусный сервис

Взаимодействие
бонусного сервера с
отраслевыми решениями
«1С:Розница 8»

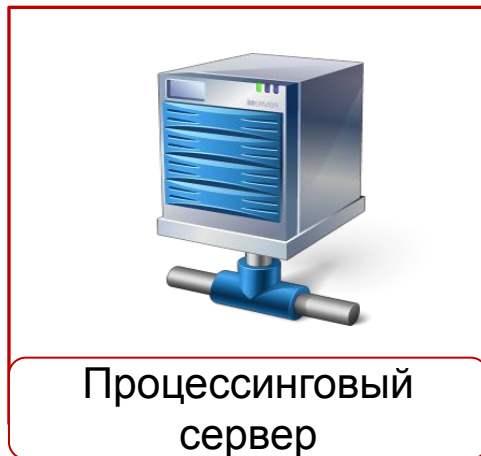

Управление бонусными
баллами, их списание и
начисление в магазинах
«1С:Розница 8»

Функциональные возможности

Хранение списка карт

Хранение истории операций с картами
в разрезе документов, касс, магазинов

Смена условий начисления бонусов в зависимости от проводимых маркетинговых акций:

- различные варианты расчета бонусов
- гибкие настройки бонусной системы

Оплата накопленными баллами и пополнение бонусного счета

Активация/деактивация, блокировка карт

Управление картами:

- из формы карты
- из дополнительной формы управления картами бонусного сервиса (БС)
- из РМК (если имеются права)
- пополнение бонусного счета
- оплата накопленными баллами
- списание бонусных баллов
- отложенное начисление бонусов

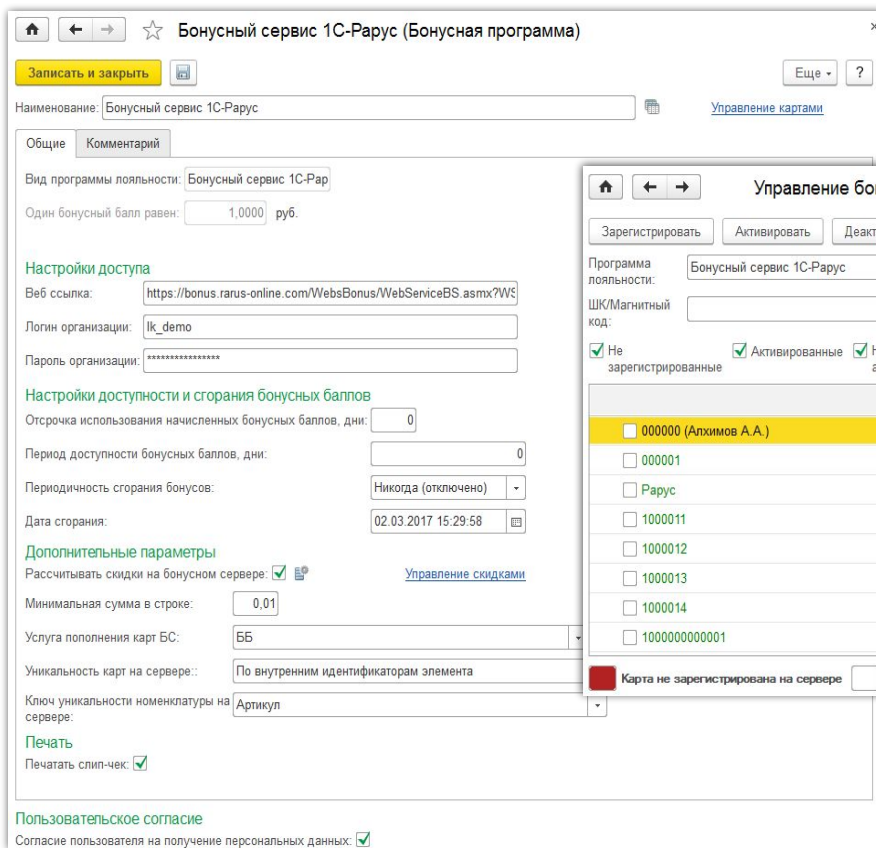

Бонусный сервис 1С-Парус (Бонусная программа)

Наименование: Бонусный сервис 1С-Парус

Общие

Вид программы лояльности: Бонусный сервис 1С-Парус

Один бонусный балл равен: 1,0000 руб.

Настройки доступа

Веб ссылка: https://bonus.rarus-online.com/WebsBonus/WebServiceBS.asmx?WSC

Логин организации: lk_demo

Пароль организации: *****

Настройки доступности и сгорания бонусных баллов

Отсрочка использования начисленных бонусных баллов, дни: 0

Период доступности бонусных баллов, дни: 0

Периодичность сгорания бонусов: Никогда (отключено)

Дата сгорания: 02.03.2017 15:29:58

Дополнительные параметры

Рассчитывать скидки на бонусном сервере:

Минимальная сумма в строке: 0,01

Услуга пополнения карт БС: ББ

Уникальность карт на сервере: По внутренним идентификаторам элемента

Ключ уникальности номенклатуры на сервере: Артикул

Печать

Печатать слип-чек:

Пользовательское согласие

Согласие пользователя на получение персональных данных:

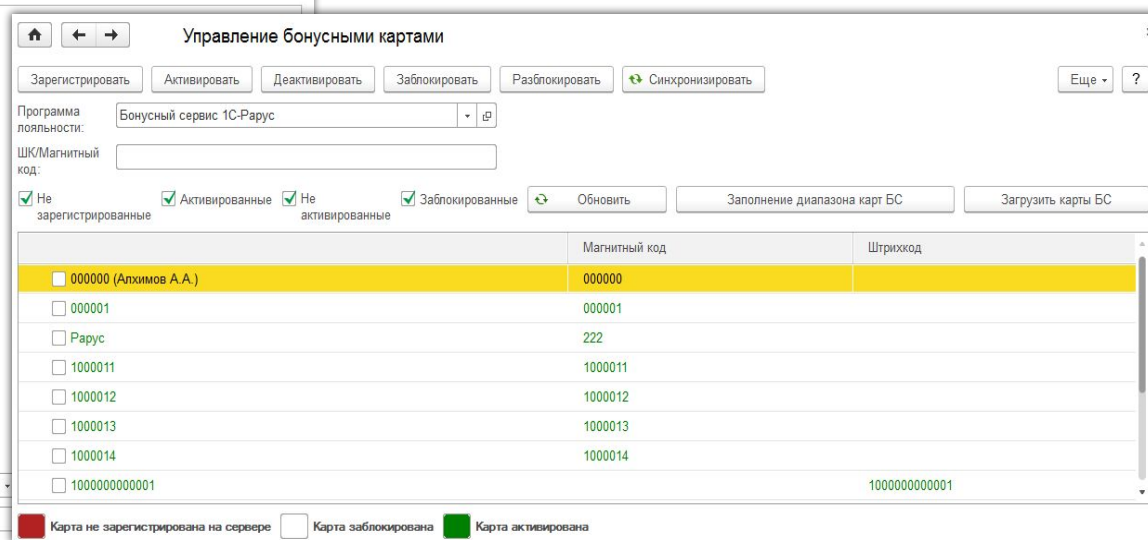

Управление бонусными картами

Зарегистрировать | Активировать | Деактивировать | Заблокировать | Разблокировать | Синхронизировать

Программа лояльности: Бонусный сервис 1С-Парус

ШК/Магнитный код:

Не зарегистрированные Активированные Не активированные Заблокированные

Обновить | Заполнение диапазона карт БС | Загрузить карты БС

	Магнитный код	Штрихкод
<input type="checkbox"/> 000000 (Алхимов А.А.)	000000	
<input type="checkbox"/> 000001	000001	
<input type="checkbox"/> Парус	222	
<input type="checkbox"/> 1000011	1000011	
<input type="checkbox"/> 1000012	1000012	
<input type="checkbox"/> 1000013	1000013	
<input type="checkbox"/> 1000014	1000014	
<input type="checkbox"/> 1000000000001		1000000000001

Карта не зарегистрирована на сервере Карта заблокирована Карта активирована

Варианты расчета и начисления бонусов

Депозитный

начисления на карту выполняются в ручном режиме. Позволяет пользователю пополнять баланс самостоятельно

Дисконтный

начисление бонусов производится на карту клиента в виде скидки от покупки

Смешанный

начисление бонусов производится на карту клиента в виде скидки от суммы чека
возможностью пополнения баланса

Выгода персонифицированной системы лояльности

1

Отсутствие затрат на:

- содержание отдельного помещения (серверной комнаты)
- приобретение аппаратного обеспечения,
- обучение, оплату труда своих системных администраторов, больничных, отпусков

2

Отсутствие забот об обеспечении работоспособности IT-инфраструктуры

3

Возможность быстрого и практически неограниченного масштабирования серверных ресурсов: обслуживание все большего количества бонусных карт клиентов

Ваша система лояльности за 4 шага

- Продумать свою систему расчета начисления и списания бонусов
- Воспользоваться существующими картами, заказать новые карты или использовать электронные карты лояльности
- Заполнить форму «Оформить пробный доступ» на сайте rarus.ru
- Заключить договор с «1С-Рарус»

Работа с электронными документами

- ❑ Работа с форматами txt, dbf, xls, mxl, ods
- ❑ Загрузка прайс-листов поставщиков, приходных накладных и т.д. без установленного Microsoft Office
- ❑ Загрузка характеристик из отдельной колонки электронного документа
- ❑ Автоматическая загрузка электронных документов по настроенному расписанию
- ❑ Уменьшает возможные ошибки и затраты времени на ввод документов

Электронная подпись

Предотвращение нарушений:

- ❑ Продажа товара с большой скидкой себе или своим знакомым
- ❑ Корректировка чека в сторону уменьшения суммы после пробития
- ❑ Оформление потребительских кредитов на несуществующих клиентов
- ❑ Корректировка поступления (перемещения) товаров в магазин с целью сокрытия хищений
- ❑ Сговор сотрудников при формировании табеля смены магазина: добавление сотрудников, отсутствующих на рабочем месте

Электронная подпись

- ❑ Пользователь использует персональную смарт-карту для подтверждения авторства изменений и проведения документов
- ❑ При обмене электронная подпись поступает в центральную учетную систему
- ❑ По заданному расписанию выполняется автоматическая проверка подписей документов
- ❑ Сотрудники службы безопасности контролируют авторство документов, проводят расследование возникающих нарушений

Поступление товаров (создание)

Провести и закрыть

Зачет оплаты... Распределить по складам...

Номер: от: 14.03.2017 0:00:00 Магазин: Магазин "Авто-трейд"

Поставщик: Анкор ООО Склад: Склад "Авто-трейд"

Банковский счет: Организация: Автозапчасти ООО

Нет информации о контрагенте Подробно... Банковский счет:

Есть расхождения

Товары по факту (10) Этапы оплат Дополнительно

N	Номер по каталогу	Номенклатура	Цена	Всего	% НДС	НДС
1	96544721	Петля передн. лев...	241,00	964,00	18%	147,00
2	96547289	Петля передн. пра...	241,00	964,00	18%	147,00
3	96344248	Картер коробки пе...	2 014,00	4 028,00	18%	614,00
4	90375764	Направляющая р...	541,00	1 623,00	18%	247,00
5	67180859	Щиток	254,00	508,00	18%	77,00
6	96545665	Брызговик передн...	365,00	1 460,00	18%	222,00
7	96545666	Брызговик передн...	365,00	1 460,00	18%	222,00

Всего: 26 207,00 НДС в т.ч.: 3 997,68

К оплате: 26 207,00

Электронная подпись

Преимущества и возможности:

- ❑ Аппаратное шифрование - невозможно подделать!
- ❑ Невысокая стоимость смарт-карт и считывателей для них
- ❑ Замена, аннулирование смарт-карт может проводиться удаленно через веб-браузер
- ❑ Оперативное обнаружение фактов мошенничества в центре
- ❑ Инструмент контроля для службы безопасности: отчеты для анализа, проверка авторства
- ❑ Легкость интеграции: система не привязана к бизнес-логике конкретной информационной системы

On-line магазин

Обмен данными с сайтами на платформе «1С-Битрикс»:

- Выгрузка информации и изображений товаров на сайт
- Загрузка заказов покупателей из on-line магазина
- Обработка заказов покупателей, оформленных через сайт
- Рассылка информации о заказах покупателям SMS или e-mail сообщением

Информационный киоск

- ❑ Эргономичный интерфейс
- ❑ Замена «Прайс-чекеру»
- ❑ Поиск товара по штрих-кодам или ручному вводу наименования
- ❑ Полные данные о товаре: цена, наименование, изображение, информация об остатках в текущем магазине, остатках в магазинах сети

Информационный киоск

- ❑ «Корзина покупателя» позволяет выбрать товар по каталогу и самостоятельно оформить заказ
- ❑ Возможность заказа товара, которого на данный момент нет в наличии
- ❑ Покупатель самостоятельно может просмотреть:
 - ❑ информацию о магазине, его истории, адресах магазинов сети
 - ❑ сведения о текущих маркетинговых акциях
 - ❑ количество зачисленных и накопленных бонусов на бонусной карте

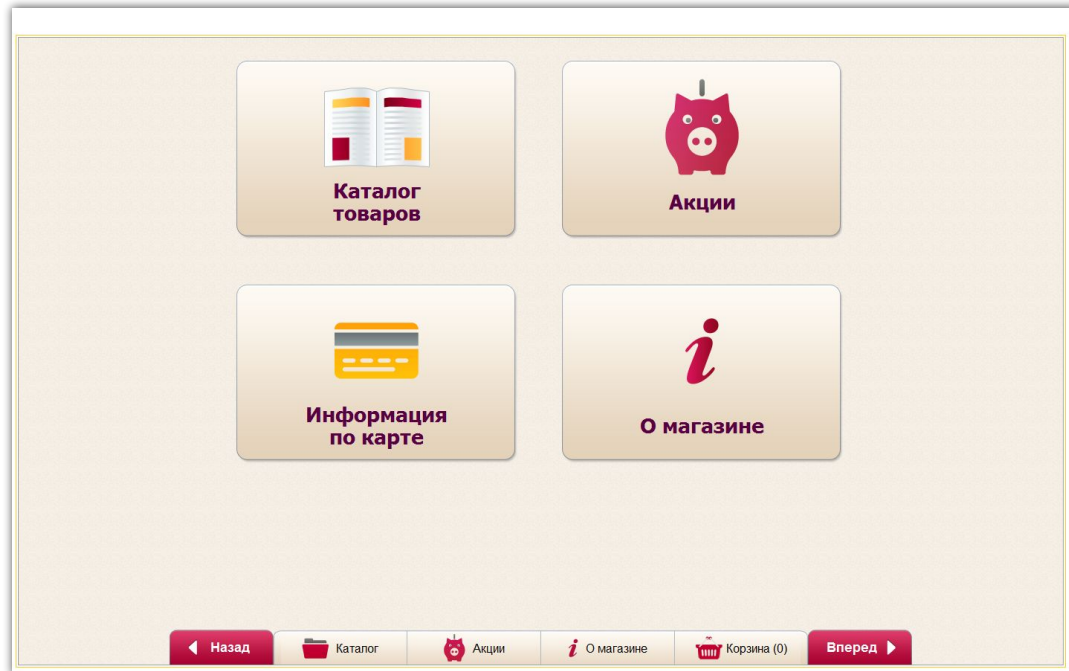

Контроль действий кассира и сообщения о значимых событиях

Механизм, предназначенный для:

- Контроля действий кассира
- Выполнения административных обязанностей
- Оповещении пользователей о событиях

Для кого:

- Владелец бизнеса** — оперативно получает информацию о работе касс (например, продаж на крупные суммы)
- Менеджеры торговых залов** — возможность контроля работы кассиров и разрешение спорных ситуаций с клиентами
- Администратор системы** — оперативно получает информацию об ошибках и местах их возникновения, что позволяет сократить время на их устранение
- Охрана** — возможность контроля подозрительных действий кассира

Контроль действий кассира и сообщения о значимых событиях

- ❑ Произвольная настройка регистрации событий в разрезе касс и розничной сети в целом
- ❑ Регистрация значимых событий, возникающих при работе ККМ
- ❑ Возможность создавать события с произвольными условиями выполнения
- ❑ Возможность анализа зарегистрированных событий

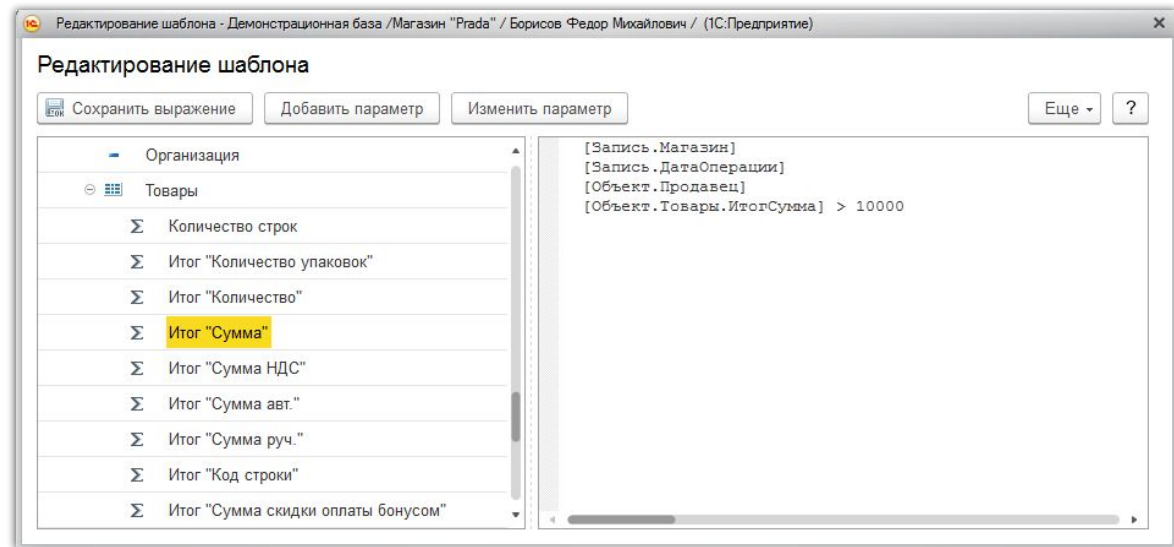

Контроль действий кассира и сообщения о значимых событиях

- ❑ Оповещение пользователей о зарегистрированных событиях через:
 - ❑ SMS
 - ❑ электронную почту
 - ❑ механизм напоминаний
- ❑ Возможность создания текстов оповещений на основе шаблонов
- ❑ Возможность создания текстовых или табличных документов со сводной информацией

Вид оповещения (создание) * (1С:Предприятие)

Вид оповещения (создание) *

Записать и закрыть [Иконка] [Иконка]

Еще ?

Наименование: Оповещение эл. почтой

Родитель: [Поле]

Параметры оповещения

Тип оповещения: Электронное письмо

Получатель: Администраторы

Содержание оповещения

Шаблон заголовка: Оповещение о пробитии чека на [Объект.РабочееМесто]

Шаблон сообщения:
Произведено пробитие чека на сумму [Объект.СуммаДокумента] на рабочем месте [Объект.РабочееМесто]

Специализированное АРМ службы безопасности

Отчеты по продажам

Розничные продажи

Чеки

Заказы покупателей

Отчеты о розничных продажах

Сводные отчеты по кассовой смене

Типы выемки при закрытии смены

Палитра быстрых товаров

Прочее

Реализации товаров

Возвраты товаров от покупателей

Заявки на доставку

Журнал действий кассира

Журнал действий кассира

Настройки логирования

Виды оповещений

Журнал необработанных оповещений

Пользовательские запросы

См. также

Палитра быстрых товаров

Настройки РМК

Виды оплаты

Эквайринговые операции

Сервис

Настройка распределения товаров

Закрытие кассовой смены

Открытие кассовой смены

Помощник настройки кассового места

Работа с заказами покупателя

РМК (управляемый режим)

Возврат товаров от розничного покупателя

Журнал действий кассира

Просмотр записи

Сократить журнал

Обновить

Отчеты

Рабочее место: [TOR3] <Борисов (администратор)>

Касса ККМ: Касса ККМ

Пользователь:

Магазин:

Вид операции:

Период:

Замещаемый пользователь:

	Дата операции	Рабочее ме...	Касса ККМ	Вид операции	Пользователь	Замещаемый ...	Описание
!	10.03.2017 10:06:27	[TOR3] <Бо...	Касса ККМ ...	Закрытие ка...	Борисов Фе...	Кассир не ме...	Выполнено закрытие смены на кассе <Кас...
!	10.03.2017 10:06:34	[TOR3] <Бо...	Касса ККМ ...	Открытие Р...	Борисов Фе...	Кассир не ме...	Сессия успешно запущена
!	10.03.2017 10:07:03	[TOR3] <Бо...	Касса ККМ ...	Оплата нали...	Борисов Фе...	Кассир не ме...	Оплата наличными на сумму 9 166,5 руб.
!	10.03.2017 10:07:04	[TOR3] <Бо...	Касса ККМ ...	Чек пробит	Борисов Фе...	Кассир не ме...	Выполнено пробитие чека <Чек №00PT-000...
!	10.03.2017 10:07:04	[TOR3] <Бо...	Касса ККМ ...	Чек проведен	Борисов Фе...	Кассир не ме...	Выполнено проведение чека <Чек №00PT-...
!	10.03.2017 10:07:19	[TOR3] <Бо...	Касса ККМ ...	Закрытие Р...	Борисов Фе...	Кассир не ме...	Сессия успешно завершена

Видеонаблюдение

Механизм используется совместно с механизмом контроля действий кассира и позволяет фиксировать видео поток в реальном времени

- ❑ На кассовом месте устанавливается компонента видеозаписи
- ❑ Задаются настройки сегментации видео фрагментов
- ❑ Поддерживаются различные кодеки сжатия
- ❑ Настройка может выполняться централизованно для всей сети
- ❑ На рабочем месте менеджера - компонента видеопроигрывателя

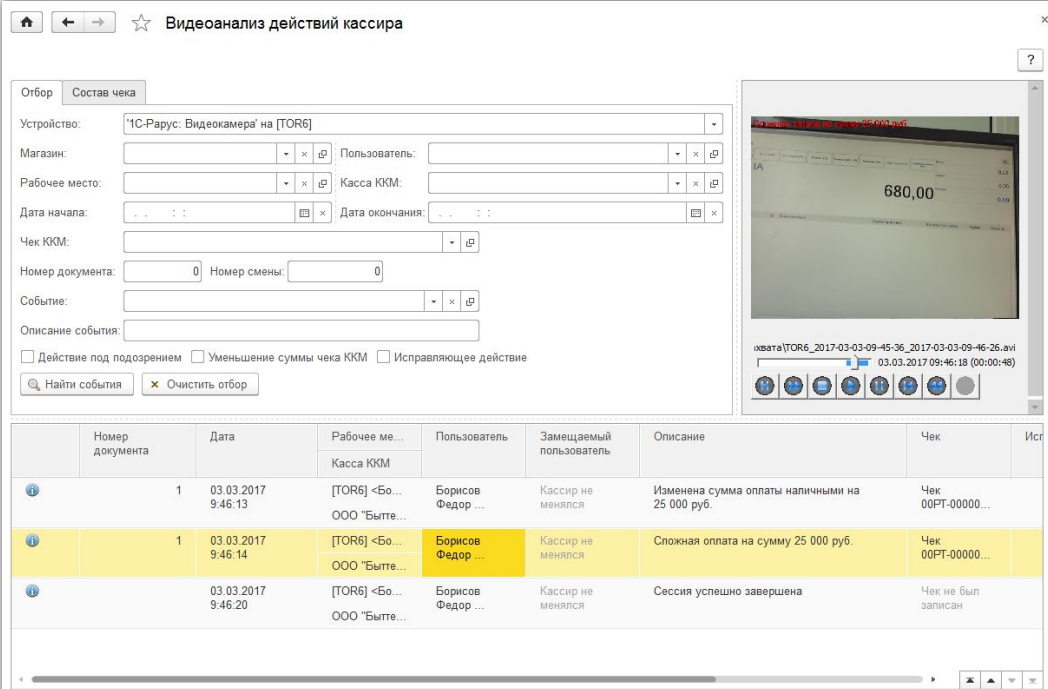

Видеоанализ действий кассира

Отбор Состав чека

Устройство: ИС-Парус: Видеокамера на [TOR6]

Магазин: Пользователь:

Рабочее место: Касса ККМ:

Дата начала: Дата окончания:

Чек ККМ:

Номер документа: 0 Номер смены: 0

Событие:

Описание события:

Действие под подозрением Уменьшение суммы чека ККМ Исправляющее действие

Найти события Очистить отбор

Ис	Чек	Описание	Замещающий пользователь	Пользователь	Рабочее ме...		Дата	Номер документа
					Касса ККМ	Касса ККМ		
	Чек 00PT-00000...	Изменена сумма оплаты наличными на 25 000 руб.	Кассир не менялся	Борисов Федор ...	[TOR6] <Бо...	03.03.2017 9:46:13	1	
	Чек 00PT-00000...	Сложная оплата на сумму 25 000 руб.	Кассир не менялся	Борисов Федор ...	[TOR6] <Бо...	03.03.2017 9:46:14	1	
	Чек не был записан	Сессия успешно завершена	Кассир не менялся	Борисов Федор ...	[TOR6] <Бо...	03.03.2017 9:46:20		

Возможности механизма видеонаблюдения

- ❑ Для регистрации видеопотока используется веб камера
- ❑ Быстрый и удобный поиск по требуемому событию
- ❑ Визуальная индикация потенциально опасных событий
- ❑ Отображение действий кассира во время просмотра видеосюжета

Работа с торговым оборудованием по сети

- ❑ Возможность использования торгового оборудования по сети
- ❑ Возможность организовать «нормальную» работу в терминальном режиме

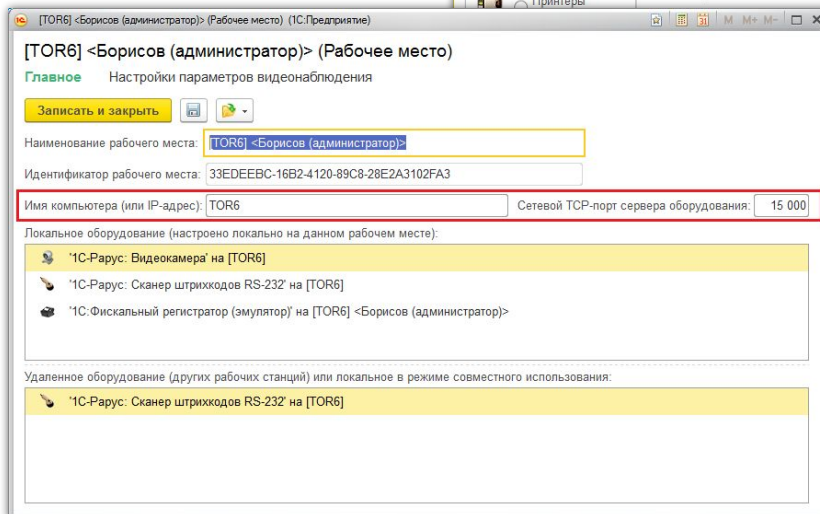
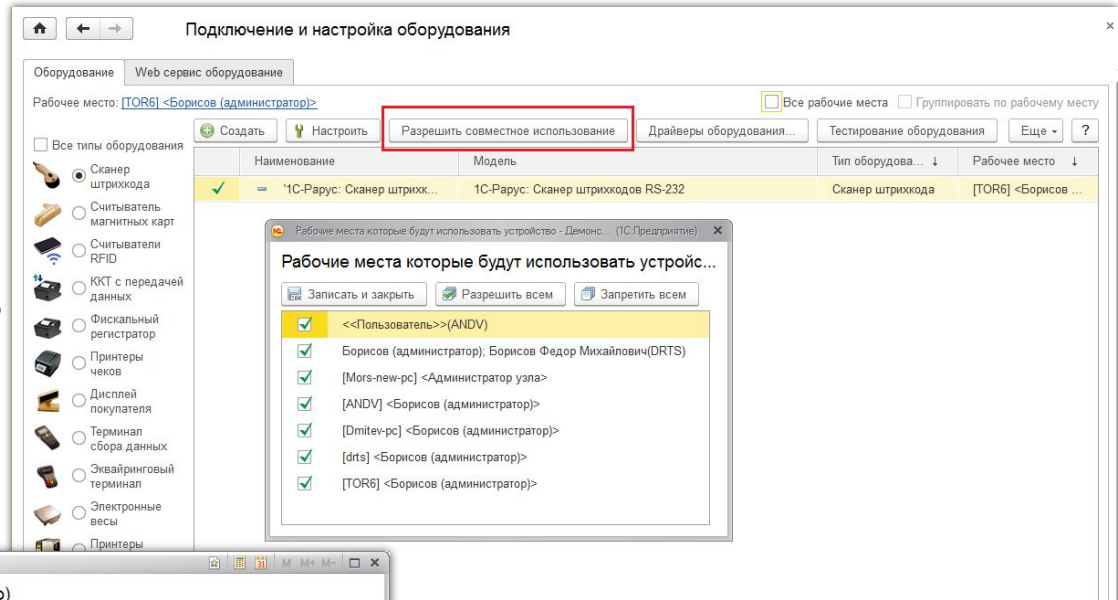

Учет товаров, продаваемых совместно

- ❑ Анализ продаж и автоформирование списка «Товары, продаваемые совместно»
- ❑ Возможность задать поиск ассоциаций автоматически и вручную
- ❑ Самостоятельная корректировка списка
- ❑ Интерактивное оповещение в РМК о товарах, продаваемых совместно

Настройка поиска ассоциаций

Записать и закрыть Записать Еще ▾ ?

Минимальный процент случаев: 0

Минимальная достоверность: 60

Минимальная значимость: 10

Период поиска ассоциаций

Период: Год Количество периодов: 1 ⌚ [Настроить расписание](#)

По данным за период: один предыдущий год

Использование характеристик при подборе

Учитывать характеристики при подборе

Как часто сочетание товаров должно встречаться в документах продаж?
0% - хотя бы в одном документе (рекомендуется)
100% - в каждом документе (это нереально)

Как часто при продаже одного товара продается и другой товар?
0% - хотя бы один раз
100% - абсолютно всегда

Насколько чаще при продаже одного товара продается другой, чем когда при продаже одного товара не продается другой?
0% - товары реже продаются вместе, чаще отдельно
100% - товары чаще продаются вместе, реже отдельно

Конвейерная схема приемки товаров

Конвейерная схема предназначена для быстрого создания номенклатуры при приемке в нескольких режимах:

- Создание одной номенклатуры и ее характеристик
- Создание характеристик для существующей номенклатуры
- Создание нескольких номенклатур с характеристиками
- Ручной режим

Помощник создания номенклатуры *
Шаг 2 из 3. Создание номенклатуры

Выберите режим создания элементов справочников "Номенклатура" и "Характеристики номенклатуры":

- Создание одной номенклатуры и ее характеристик
- Выбор существующей номенклатуры и создание ее характеристик
- Создание нескольких номенклатур и их характеристик
- Ручной режим создания справочников

Настройка печати

Печать ценника: Не печатать

Организация: [поле]

Магазин: [поле]

Шаблон: [поле]

В зависимости от выбранного режима меняется поведение мастера:
-"Создание одной номенклатуры и её характеристик" - после создания номенклатуры автор автоматически переходит на вкладку создания характеристик

Помощник создания номенклатуры *
Шаг 2 из 3. Создание номенклатуры

Шаблон формирования наименований

Шаблон полного наименования: [ВН],[А],[ТЗ]

Шаблон краткого наименования: [ВН],[ПР]

Общие параметры

Группа номенклатуры: ИС.Предприятие

Товарная группа: Номенклатура <Товар штучный> успешно создана!

Вид номенклатуры:

Ценовая группа: Зима

Единица измерения: шт

Номер по каталогу:

Перейти к созданию характеристик >>

Учет безналичных денежных средств

- Расход со счета
- Приход на счет
- Обмен с банком через систему «Клиент-банк»

Расход со счета РТ-00000001 от 14.03.2017 11:44:29

Провести и закрыть | Платежное поручение

Основание:

Номер: РТ-00000001 Дата: 14.03.2017 11:44:29

Хоз. операция: Оплата поставщику Вид платежа: Срочно

Вх. номер: от:

Реквизиты отправителя

Организация: Автозапчасти ООО Счет отправителя: 7567 в ФИЛИАЛ АКБ "ЛЕГИ"

Магазин: Магазин "Автозапчасти" БИК отправителя: 041708780

Реквизиты получателя

Контрагент: Еврошина Счет получателя: ЧЕЛЯБИНСКОЕ ОТДЕЛЕНИЕ

БИК получателя: 047501602

Расшифровка платежа

Обмен с банком

Выгрузка документов | Загрузка документов

Программа/файл: АРМ "Клиент" АС "Клиент-Сбербанк" Сбербанка России | Выбрать файл

Кодировка выгрузки: DOS Windows

Очередность платежа: 5

Период с: 14.03.2017 по: 14.03.2017

Выгрузить | Отчет о выгрузке

№	Дата	Номер	Сумма док...	Контрагент	Счет контрагента	Назначе
1	14.03.2017	РТ-00...	423 293,00	Еврошина	6565214235436547	
2	14.03.2017	РТ-00...	14 265,00	Еврошина	6565214235436547	

Сумма по документу: 423 293,00

Взаиморасчеты

- ❑ С контрагентами
- ❑ С сотрудниками (авансовые отчеты)

- Период: 01.03.2017 - 31.03.2017
- Магазин: Магазин "Авто-трейд"
- Организация: (empty)
- Контрагент: (empty)

Buttons for 'Сформировать', 'Настройки...', 'Варианты отчета', 'Найти...', and 'Еще ?' are visible. Below the form, the report title 'Ведомость расчетов с контрагентами' is displayed in green. The parameters are repeated: 'Период: 01.03.2017 - 31.03.2017' and 'Отбор: Магазин Равно "Магазин "Авто-трейд"'. A table follows, showing the calculation of balances for three entities: 'Автозапчасти ООО', 'Магазин "Авто-трейд"', and 'Анкор ООО'. Each row shows a balance of 26 207,00 for both 'Наш' and 'Долг' sides, resulting in a final balance of -26 207,00.

Организация	Начальный остаток		Сумма приход	Сумма расход	Конечный остаток		Сальдо долга (конечное)
	Наш	Долг контрагента			Наш	Долг контрагента	
Автозапчасти ООО			26 207,00		26 207,00		-26 207,00
Магазин "Авто-трейд"			26 207,00		26 207,00		-26 207,00
Анкор ООО			26 207,00		26 207,00		-26 207,00

Оценка удовлетворенности покупателя

- Оценка работы :
 - магазина
 - торгового зала
 - рабочего места
 - кассира
- Настраиваемый список вопросов для оценки
- Анализ лояльности клиентов

Оперативный расчет себестоимости

- ❑ По скользящей средней
- ❑ Рассчитывается в разрезе склада
- ❑ Наличие механизмов:
 - ❑ контроля нарушения последовательности
 - ❑ восстановления правильной последовательности

Настройка способа учета себестоимости (создание) * (1С:Предприятие)

Настройка способа учета себестоимости (создание) *

Записать и закрыть Записать Еще ?

Начало действия: 01.02.2017 Рассчитывать регламентным заданием ?

Способ учета: Упрощенный (Автономный учет) ?

Доступные способы:
Упрощенный (Автономный учет) - себестоимость товаров приравнивается к цене последней поставки,
Средняя взвешенная оценка (Автономный учет) - расчет по средней взвешенной оценке,
Средняя скользящая оперативная оценка (Автономный учет) - расчет по средней в момент списания,
Принимать из управляющей системы - синхронизация с системой УТ.

Распределять стоимость услуг Правило распределения: Пропорционально количеству товаров

Внимание. Не рекомендуется изменять способ учета текущего периода.

Контролировать последовательность документов [Настроить расписание](#)

Использование механизма контроля позволяет фиксировать нарушение последовательности введенных документов при неоперативном проведении документов и дальнейшего её восстановления и перерасчета себестоимости.

ВНИМАНИЕ! Данная настройка может существенно замедлить работу системы.

Настройки автоматического восстановления

Список складов восстановления:

Необходимо перечислить список складов, которые будут участвовать в автоматическом восстановлении последовательности документов себестоимости при использовании регламентного задания

Количество документов :

Количество перепроводимых документов за один сеанс регламентного задания. Если параметр не задан, перепроводятся все документы в последовательности.

Контроль уникальности входящих документов

- Осуществляется:
 - по номеру входящего документа
- Исключает повтор:
 - ввода документа вручную
 - загрузки документа

Доработка механизма скидков

- Новый справочник «Префиксы дисконтных карт»
- Новый вид условия скидки «По диапазону номеров карт»
- Выбор действия при продаже:
 - индивидуальная скидка по карте
 - скидка по диапазону карт

Демонстрационная база / Магазин "Автозапчасти" / Борисов Федор Михайлович / - РМК: Магазин "Автозапчасти" (TUMSKT-NOTE) <Борисов (администратор)>

Продажа товара
Раб. место: [TUMSKT-NOTE] <Борисов (администратор)> Карточка: 4605467890123
Продавец: Казакова Н. А. Владелец:

N	Наименование	Кол-во	Цена	Сумма	Продавец	Остаток
1	Болт М16х1,5	5,000	7,50	37,50	Казакова Н. А.	22
2	Петля передн. лев. двери верхн.	2,000	375,00	750,00	Казакова Н. А.	0
3	Петля передн. прав. двери верхн.	1,000	375,00	375,00	Казакова Н. А.	5
Итого:						

Петля передн. лев. двери верхн. 375,00 x 2 = 750,00 руб.

Отдел: Тоговый зал "Автозапчасти"

НАП: 0,00 СДАЧА: 0,00 ИТОГО: 1162,50
Скидка: НДС: 177,33

СТОРНО	ДОСТАВКА	ВЕРНУТЬ ОТЛОЖ.	БОНУС	КАРТА	ПРОДАВЕЦ	
БЛОКИРОВКА	ОТМЕНА	ЗАКАЗ	ОТЛОЖИТЬ	КОПИЯ	ЗАМЕНА КАРТЫ	УПРАВЛЯЕМЫЕ СКИДКИ
ВЫХОД	ВОЗВРАТ	ОПЛАТА ЗАКАЗА	ПОЛУЧИТЬ ИЗ ТСД	ТОВАРНЫЙ ЧЕК	КАССА	ПОДАРКИ

Магазин: Магазин "Автозапчасти" Кассир: Борисов Федор Михайлович Время: 13:56

Выберите действие

Обнаружено пересечение кодов, необходимо выбрать действие:

- Была считана сторонняя карта
- Была найдена дисконтная карта

7 8 9
4 5 6
1 2 3
0 00 ,
+1 -1
< > < X
ПРОВЕРКА ЦЕНЫ БЫСТРЫЕ ТОВАРЫ
АКЦИИ ОСТАТКИ
ПОИСК СБОРОЧНЫЙ ЛИСТ
ТОВАР ХАР-КА
КОЛ-ВО ЦЕНА
СКИДКА ПОДЫТОГ
НАП. ОПЛАТИТЬ

Доработка механизма скидков

□ Просмотр в РМК акций по магазину:

- все
- действующие
- отмененные

N	Наименование	Кол-во	Цена	Сумма	Продавец	Остаток
1	Болт М16х1,5	5,000	7,50	37,50	Казакова Н. А.	22
2	Петля передн. лев. двери верхн.	2,000	375,00	750,00	Казакова Н. А.	0
3	Петля передн. прав. двери верхн.	1,000	375,00	375,00	Казакова Н. А.	5

Наименование	Действие
Скидки (наценки, ограничения)	
Итоговая скидка	
Распродажа	
30% в строке (Количество в строке не менее 2...)	
50% в строке (Количество в строке не менее 4...)	
Скидки на товар	
Скидки на сумму чека	
Накопительные	
3% (Сумма проданного товара по дисконтно...)	
5% (Сумма проданного товара по дисконтно...)	
7% (Сумма проданного товара по дисконтно...)	
3% (Время пролажи: Понедельник (с.09:00 ло...)	

Поддержка Ф3-54

- ❑ Реализовано подключение онлайн-касс нового образца
- ❑ Работа с фискальным накопителем ККТ: регистрация, перерегистрация, закрытие по истечении срока использования
- ❑ Формат передаваемых в кассу данных соответствует установленным требованиям "Форматов фискальных документов". В каждом чеке указываются все установленные законом реквизиты: наименование товара (услуги), цена, НДС и пр
- ❑ Поддержано формирование электронных чеков и их отправка покупателю по e-mail и sms.

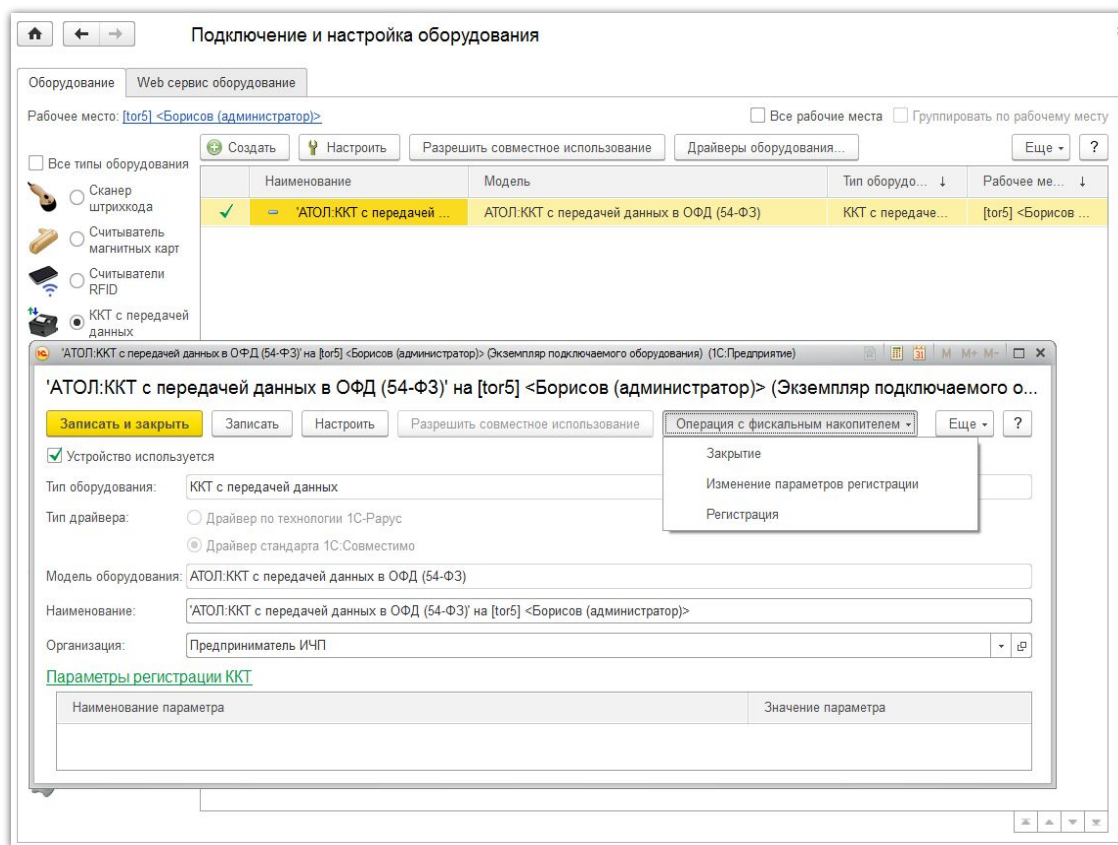

Мобильный терминал сбора данных

- ❑ Приложение для смартфонов и планшетов на Android и iOS
- ❑ Альтернатива стандартному ТСД
- ❑ Выполнение различных операций по сбору и обработке информации о товарах
- ❑ Ввод штрихкода при помощи:
 - ❑ встроенной камеры
 - ❑ ручного ввода
 - ❑ bluetooth сканера
 - ❑ usb сканера

Мобильная точка продаж

- ❑ Приложение для смартфонов и планшетов на Android и iOS
- ❑ Для автоматизации действий кассира небольших магазинов
- ❑ Замена стационарного компьютера
- ❑ Сканирование штрихкода встроенной камерой
- ❑ Оформление розничных продаж за наличный и безналичный расчет
- ❑ Возможность задавать ручные скидки
- ❑ Возврат товаров от покупателя

Мобильное рабочее место кассира

- ❑ Приложение для смартфонов и планшетов на Android
- ❑ «Разрушитель» очередей
- ❑ Для автоматизации действий работников торгового зала, кассиров, консультантов, кладовщиков, курьеров
- ❑ Специализированное АРМ кассира

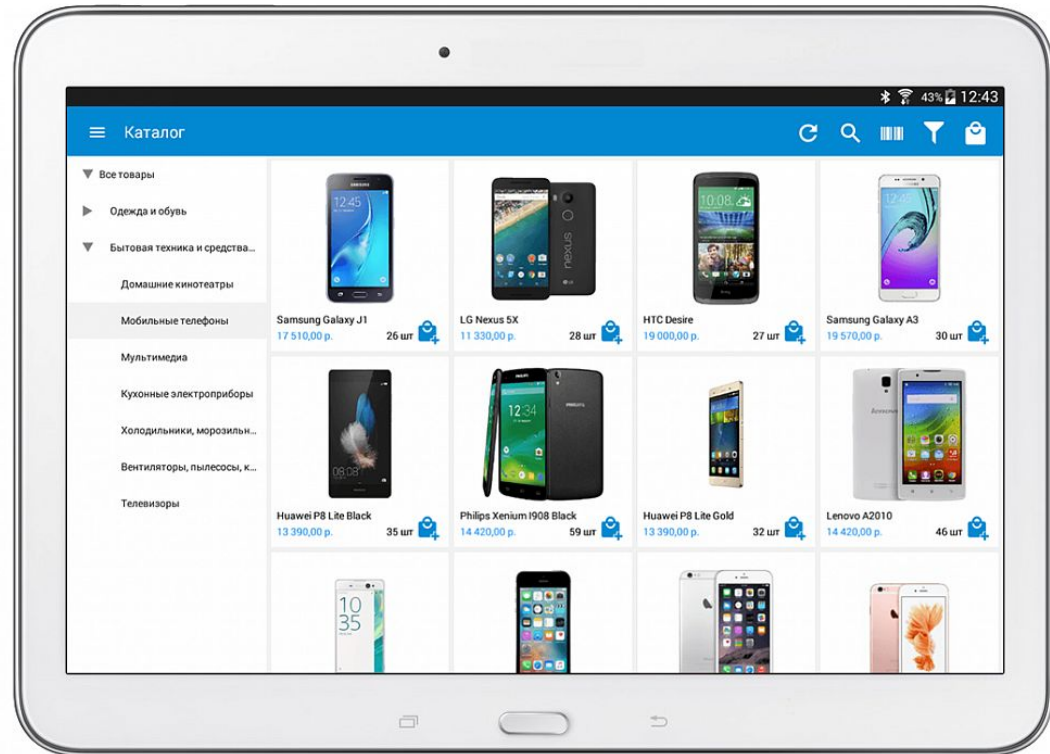

Мобильные карты лояльности

- ❑ Приложение для оцифровки дисконтных и бонусных карт
- ❑ Разработано для смартфонов и планшетов на Android
- ❑ Поддержка неограниченного количества карт, магазинов и бонусных программ
- ❑ Информация о покупках и других операциях с картой, о сроке сгорания бонусов
- ❑ Оповещения о новостях и акциях

План продаж

- План продаж по магазинам:
 - Составление плана на определенный период:
 - вручную
 - автоматически
 - Планирование возможных доходов предприятия
 - Анализ выполнения плана
 - Оценка плановых и фактических показателей продаж
 - Корректировка плана

План продаж PT-00000001 от 14.03.2017 11:52:04

Провести и закрыть

Номер: PT-00000001 от: 14.03.2017 11:52:04 Вид плана продаж: Розничный

Магазин: Магазин "Автозапчасти" Период планирования: Фактический периодичность: месяц

План продаж

Добавить

N	Период	Сумма
1	Март 2017	72 474,00

N	Артикул	Номер по каталогу	Номенклатура	Характеристика	Количе...
1	917453	937413	AEZ Excite dark	<характеристики не ...	4,000
2	137299	197293	Blade Racing B-127 BP	<характеристики не ...	4,000
3	223450	203452	Dezent J 6,5x15 4x9...	<характеристики не ...	4,000
4	828270	808272	Dotz Imola 7x16 4x1...	<характеристики не ...	4,000
5	732618	782613	Dynamic Mirage 7x1...	<характеристики не ...	4,000
6	716853	726851	Enzo O	<характеристики не ...	4,000

План-фактный анализ продаж

Период: 01.03.2017 - 31.03.2017

Магазин: Магазин "Автозапчасти"

Сформировать

Параметры: Период: 01.03.2017 - 31.03.2017
Отбор: Магазин Равно "Магазин "Автозапчасти""

Розничные продажи

Магазин	Тип продажи	Номенклатура	Характеристика	Итого			
				Количество	Сумма	отклонение	%
				план	факт	отклонение	%
Магазин "Автозапчасти"				24,000	13,000		
Уточнения по характеристикам				24,000	13,000	-11,000	-45,83
AEZ Excite dark				4,000	5,000	1,000	25,00
Blade Racing B-127 BP				4,000	5,000	1,000	25,00
Dezent J 6,5x15 4x98 ET28 D58				4,000	4,000	0,000	
Dotz Imola 7x16 4x108 ET40 D70				4,000	4,000	0,000	
Dynamic Mirage 7x16 4x114,3 ET38 D67				4,000	1,000	-3,000	-75,00
Enzo O				4,000	1,000	-3,000	-75,00
Итого				24,000	13,000		

Мотивация продавцов

❑ Мотивация продавцов (премия):

❑ в суммовом выражении

❑ на основании произвольных базовых параметров

❑ расчет автоматически или вручную

Расчет показателей мотивации РТ-00000001 от 03.03.2017 12:42:42

Провести и закрыть

Номер: РТ-00000001 от: 03.03.2017 12:42:42

Магазин: Магазин "Prada" Рассчитывать с: 01.03.2017 по: 30.03.2017

Метод расчета: 10 % от суммы продаж

Премии сотрудников | Алгоритм расчета | Комментарий

Рассчитать

Сотрудник	Сумма продаж за месяц	Рассчитанная сумма премии	Сумма премии	Комментарий
Петрицев О. К.	93 525,00	9 352,50	9 352,50	
Королев С. В.	155 775,00	15 577,50	15 577,50	

10 % от суммы продаж (Метод расчета мотивации)

Записать и закрыть | Записать | Еще | ?

Наименование: 10 % от суммы продаж

Активный

Алгоритм расчета: [СуммаПродажЗаМесяц]*0.1

Настройка параметров расчета

Редактировать настройки | Восстановить настройки по умолчанию

Ссылка	Вариант расчета	Параметры
Сумма продаж за ме...	Заполнять по данн...	

Спасибо за внимание!

С удовольствием
ответчу на вопросы

+7 (495) 223-04-04

tumskt@rarus.ru

www.rarus.ru

TC-PAPIYС 