

# **БИЗНЕС-ПРОЦЕССЫ ЭКСПЕДИТОРСКОЙ СЛУЖБЫ**

# Содержани

Общая организационная структура.....	3	Действия МТЭ при	78
Структуры экспедиторской службы.....	4	отклонения.....	85
Карта	5	Структура процесса сдачи груза на	86
регионов.....	6	СВХ.....	87
Процесс работы МТЭ.....	7	Сдача груза на	88
Знакомство с Клиентом.....	11	СВХ.....	
Получение	12	Перепаллечивание	
заявки.....	13	груза.....	90
Выбор перевозчика.....	15	Дополнительные услуги при совершении рейса.....	93
OMS.....	22	Формирование отчетов по созданию Актов передачи груза,	94
.....	27	прикреплению заявок с клиентами и уточнениям по грузам	96
Ввод	35	документов в базу	97
заявок.....	43	1С.....	100
Планирование ТС	46	Внесение в систему АТИ	104
.....	47	Клиентов.....	109
Закрытие грузов Актом.....	50	Поиск грузов на	111
Работа с наемным транспортом.....	51	АТИ.....	112
Создание	52	Размещение ТС на	115
рейса.....	55	АТИ.....	116
Закрытие	56	Информирование водителя о комплектности ТСД.....	118
рейса.....	57	Обработка входящих	119
Поиск перевозчиков на АТИ.....	59	рекламаций.....	123
Размещение груза на АТИ.....	60	Согласование	
Поиск перевозчика в базе 1С.....	63	претензий.....	
Внесение нового перевозчика в базу 1С.....	64	Разбор несвоевременного	
Контроль водителя НТ в рейсе.....	77	прибытия.....	
Геокодирование новых адресов контрагента...		Схема работы с дебиторской задолженностью.....	
Работа с кредиторской задолженностью.....		Комплект	
Топливный		ТСД	

# ОБЩАЯ ОРГАНИЗАЦИОННАЯ СТРУКТУРА ООО «ДЕНТРО» 2021 ГОД

**Штатная численность:**  
Административный блок – 551 шт.ед.  
Водители – 1 280 чел.  
Всего – 1 831 шт.ед.

« \_\_\_\_ » \_\_\_\_\_ 2021 г

Илькаев И.В.

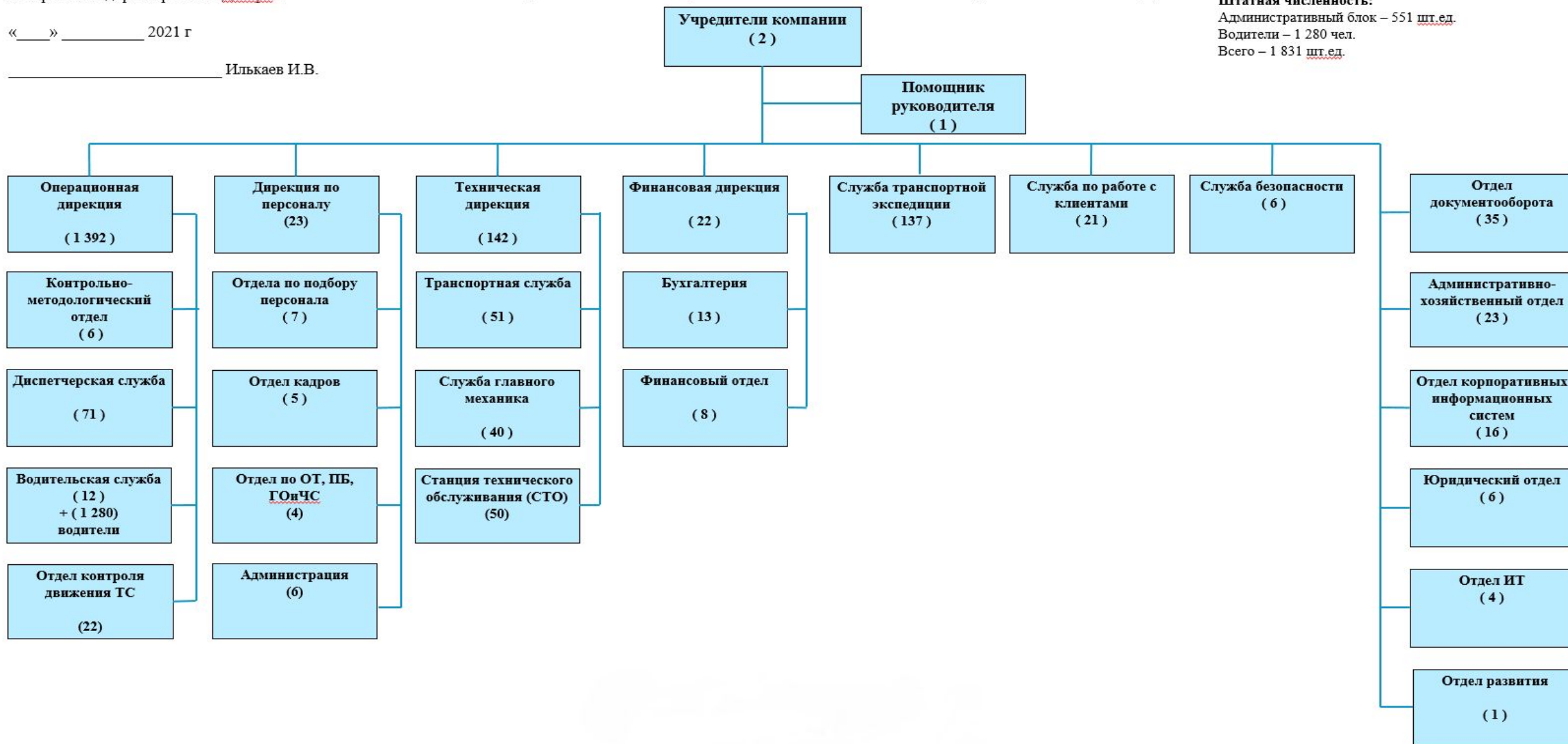

# Структура экспедиторской службы

Руководитель Экспедиторской службы Дронова Альбина Константиновна +7 (903) 624-20-87

★ МОСКВА МО		ПОВОЛЖЬЕ	ЮГ	СЕВЕР	ЦЕНТР	УРАЛ	СИБИРЬ	ВЕРХНЕЕ ПОВОЛЖЬЕ
Группа №5	Группа №9	Группа №1	Группа №3	Группа №4	Группа №6	Группа №7	Группа №8	Группа №11
Иванова Оксана 8 (910) 432-47-78 <a href="mailto:ioa@dentro.ru">ioa@dentro.ru</a>	Крылов Виталий 8 (968) 363-63-21 <a href="mailto:kvk@dentro.ru">kvk@dentro.ru</a>	Бябин Станислав 8 (903) 624-58-32 <a href="mailto:bsv@dentro.ru">bsv@dentro.ru</a>	Демидов Никита 8 (905) 503-45-09 <a href="mailto:dni@dentro.ru">dni@dentro.ru</a>	Глухов Алексей 8 (903) 574-92-01 <a href="mailto:glav@dentro.ru">glav@dentro.ru</a>	Конунова Елена 8 (969) 014-76-32 <a href="mailto:kea@dentro.ru">kea@dentro.ru</a>	Бортулева Ольга 8 (903) 136-83-29 <a href="mailto:boa@dentro.ru">boa@dentro.ru</a>	Мартынова Ирина 8 (903) 787-57-16 <a href="mailto:mia@dentro.ru">mia@dentro.ru</a>	Родкина Екатерина 8 (905) 503-26-45 <a href="mailto:ear@dentro.ru">ear@dentro.ru</a>
		27. Пензенская обл.	19. Волгоградская обл.	2. С-Петербург	9. Калужская обл.	46. Респ.Удмуртия	52. Я-Ненецкий АО	35. Владимирская обл.
		28. Респ. Мордовия	20. Астраханская обл.	3. Мурманская обл.	10. Рязанская обл.	47. Пермский край	53. Х-Мансийский АО	36. Нижегородская обл.
		29. Ульяновская обл.	21. Респ. Калмыкия	4. Новгородская обл.	11. Тульская обл.	48. Свердловская обл.	54. Тюменская обл.	43. Респ.Татарстан
		30. Саратовская обл.	22. Краснодарский кр.	5. Псковская обл.	12. Тамбовская обл.	49. Курганская обл.	55. Омская обл.	44. Респ.Марий Эл
		31. Самарская обл.	23. Респ.Адыгея	6. Респ. Карелия	13. Белгородская обл.	50. Респ.башкирия	56. Томская обл.	45. Чувашская респ.
		32. Оренбургская обл.	24. Ростовская обл.	7. Тверская обл.	14. Воронежская обл.	51. Челябинская обл.	57. Новосибирск обл	
		33. Казахстан	25. Ставропольский кр.	8. Смоленская обл.	15. Липецкая обл.		58. Алтайский край	
			26. Респ.Крым	34. Ярославская обл.	16. Курская обл.		59. Кемеровская обл	
				37. Ивановская обл.	17. Орловская обл.		60. Респ.Хакасия	
				38. Костромская обл.	18. Брянская обл		61.Красноярский кр.	
				39. Кировская обл.			61.Красноярский кр.	
				40. Архангельская обл.			63. Забайкалье	
				41. Вологодская обл.				
				42. Респ.Коми				

# Процесс работы МТЭ

# Знакомство с

При перезакреплении КА за другим МТЭ необходимо качественно передать:

- Контакты ответственных лиц
- Наименование груза
- Способы загрузки/выгрузки
- Адреса складов и время работы
- Особые требования (страхование, охрана и т.д.)
- Способ получения заявок (портал, электронная почта и т.д.)
- Формирование ставки за перевозку (торги, дополнительное соглашение и т.д.)

ïãðääà=à ÊÀ

После закрепления КА РРГ делает запрос на почту [ovzrm@dentro.ru](mailto:ovzrm@dentro.ru) на закрепление КА и площадки за новым ответственным.

# Знакомство с

## КЛИЕНТОМ

Клиенты распределяются по региональному центру (точек погрузки).

Внутри группы клиентов распределяет РРГ, МТЭ становится ответственным по закрепленному за ним клиенту и все загрузки, связь с клиентом осуществляется только через него.

После передачи клиента МТЭ должен ознакомиться с карточкой клиента в 1С и договором.

Карточку клиента можно найти во вкладке Основные данные – контрагенты, снимаем иерархию и ищем контрагента:

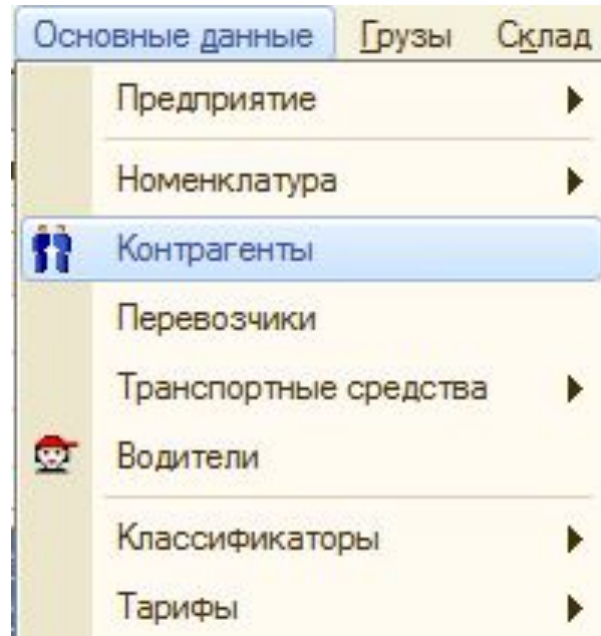

Код	Наименование	ИНН	Полное наименование
000000007	Архив		
УТ0004560	АРХИВ (не использовать)		
УТ0000973	АрхимКамень		АрхимКамень
УТ0008669	Архипов Валерий Викторович		Архипов Валерий Вик...
УТ0013593	Архон	1656093642	Общество с ограниче...
УТ0020345	АРХСКАН	2907015080	ОБЩЕСТВО С ОГРАН...
УТ0002679	АРХТРАНССЕРВИС	2901178547	ОБЩЕСТВО С ОГРАН...
УТ0004668	АРЦ МОСКВА	7704758700	НЕПУБЛИЧНОЕ АКЦ...
УТ0000971	Арчегинская промышленная...		Арчегинская промыш...
УТ0001419	АС Логистика		ООО "АС Логистика"
УТ0005951	АС ПОВОЛЖЬЕ	6316176989	ОБЩЕСТВО С ОГРАН...
УТ0011302	АСАП ЛОГИСТИКА	7810382953	ОБЩЕСТВО С ОГРАН...

# Знакомство с

Открыв карточку контрагента, во **КЛИЕНТОМ** можно найти все необходимые контакты и договоры:

Контрагенты: КРОНОШПАН

Наименование: КРОНОШПАН

Общие | **Контакты** | Счета и договоры | Прочее

**Адреса и телефоны:**

Действия	Тип	Вид	Представление
@	E-Mail	Адрес электронной почты конт...	y.kimos@kronospan.ru
@	E-Mail	Электронная почта контрагент...	office@kronospan.ru
📄	Адрес	Юридический адрес контрагента	140341, ОБЛАСТЬ МОСКОВСКАЯ, ГО...

**Контактные лица:**

Действия	Контактное лицо контрагента	Телефоны	Электронная почта	Роль
✖	◁	(495) 980-10-07		Бухгал

Телефоны:

Комментарий: Генеральный директор Курбаншо А.Е.  
Scan logistic28072016\_2016072814004400.pdf, Scan logistic28072016\_2016072814004400.pdf, Карточка пк

Контрагенты: КРОНОШПАН

Наименование: КРОНОШПАН Код: УТ00

Общие | **Контакты** | Счета и договоры | Прочее

**Банковские счета:**

Действия	Код	Наименование	Банк
☑	УТ00...	ПАО СБЕРБАНК РОССИИ (Рас...	ПАО "СБЕРБАНК РОССИИ"

**Договоры контрагентов:**

Действия	Код	Наименование	Ведение взаим...	Вид договора	Номер
✖	УТ00...	Договор	По договору в ц...	С покупке...	
☑	УТ00...	Договор транспор...	По договору ...	С покупа...	216/17
☑	УТ00...	Основной	По договору в ц...	С поставщ...	2
☑	УТ00...	Приложение №1 к Дог...	По договору в ц...	Прочее	1

# Знакомство с клиентом

Ознакомление со всеми действующими договорами является обязательным условием для работы с клиентом.

Договора делятся на:

- Основной – главный договор по которому проходят перевозки;
- Вторичные – действующие договора, по которым предоставляются доп. услуги;
- Неиспользуемые – старые (архивные) договора

Открыв договор можно посмотреть краткое содержание основных пунктов договора, которые нужно проверить на актуальность перед началом работы с клиентом:

Договор контрагента: Договор транспортной экспедиции № 216/17

Действия ▾ | Перейти ▾ | Открыть настройку | Файлы

Организация: ООО "Дентро"  
 Контрагент: КРОНОШПАН  
 Группа договоров:  
 Наименование : Договор транспортной экспедиции № 216/17  
 Вид договора: С покупателем  
 Номер: 216/17 от: 01.03.2017 Срок действия: 01.03.20...  
 Категория: С покупателем транспортных услуг

Общие | **Дополнительные условия** | Учет товаров | Дополнительно | Скидки | Свойства | Документооборот | Ответы

Условие категории	Дата установки	Значение условия	Измен...	Пункт договора	Текст договора
⊖ <b>Заключение заявки</b>					
Способ отказа от заключенной зая...	28.12.2017	не предусмотрено			
Форма заключения заявки	28.12.2017	Портал		п.2.2.	п.2.2. Оформлен...
⊖ <b>Требования к водительскому составу</b>					
Требуется проверка СБ клиента					
Форма одежды					
Наличие медкнижки					
⊖ <b>Требования к транспортному средству</b>					
Возможность полной растентовки	28.12.2017	Да			
Возможность использования наем...	28.12.2017	Да		п.1.2	
Наличие распорного устройства					
Количество ремней	28.12.2017	16,000		Спецификация	Для крепления г...
Наличие акта санитарной обработк...					
Наличие противооткатных башмаков					
Температурный режим	28.12.2017	Нет			
Наличие дополнительного запорно...					
Наличие обрешетки					

# Получение заявки

В зависимости от работы клиента и условий договора заявку можно получить следующим образом:

- Рассылка по электронной почте
- Сайты Клиентов
- Рассылка по мессенджерам (ICQ, WhatsApp, Viber и т.д.)
- Логистические платформы (Транспореон, Логинет, Атракс, Каргомарт, Логист Про и т.д.)

Необходимая информация для оценки возможности осуществления рейса:

- Маршрут движения (пункты загрузок и выгрузок с адресами)
- Даты и время погрузок/выгрузок
- Тариф за перевозку (с уточнением НДС)
- Тип ТС (тент, способ погрузки/выгрузки, рефрижератор, изотермический и т.д.)
- Вид груза
- Вес груза (вес груза не более 20 т.\*)
- Гарантия / СПОТ

На основе полученной информации производится оценка возможности осуществления перевозки. Если после оценки данный рейс не проходит по тарифу, МТЭ необходимо предложить клиенту свой тариф для согласования.

Получив заявку от КА МТЭ должен проверить ее на соответствие условиям договора. При нахождении разногласий МТЭ необходимо запросить у КА новую заявку, которая будет соответствовать условиям договора. Если КА отказывается произвести изменения в заявке, то данная заявка принимается в работу, только после согласования с КМ.

При получении заявки от АТИ Клиента, если с ним не осуществлялась работа в течение месяца, МТЭ обязательно должен запросить карту КА и сверить реквизиты с заведенными в карточку Клиента в 1С, при расхождении поставить задачу на изменение реквизитов КА.

# Выбор

## перевозчика

В соответствии с политикой Компании и должностными обязанностями, МТЭ обязан загрузить все собственные транспортные средства, которые находятся в регионе группы. Поэтому МТЭ руководствуется следующим порядком при выборе перевозчика:

1. Собственный транспорт;
2. Перевозчики, которые работают с ООО «Дентро» по договору диспетчеризации;
3. Перевозчики, которые работают по общей системе налогообложения (с НДС);
4. Перевозчики, которые есть в базе и работают по топливному проекту;
5. Остальные перевозчики

**ВАЖНО: Без подтвержденной со стороны клиента заявки ТС на загрузку не отправляем.**

# OMS

Offer Management System - система управления предложениями

Работа с заявками

Распределение заявок на перевозку на собственные транспортные средства

Напишите запрос на [support@dentro.ru](mailto:support@dentro.ru) для получения доступа в систему OMS □ После получения доступа зайдите по ссылке <https://tms.dentro.ru/>

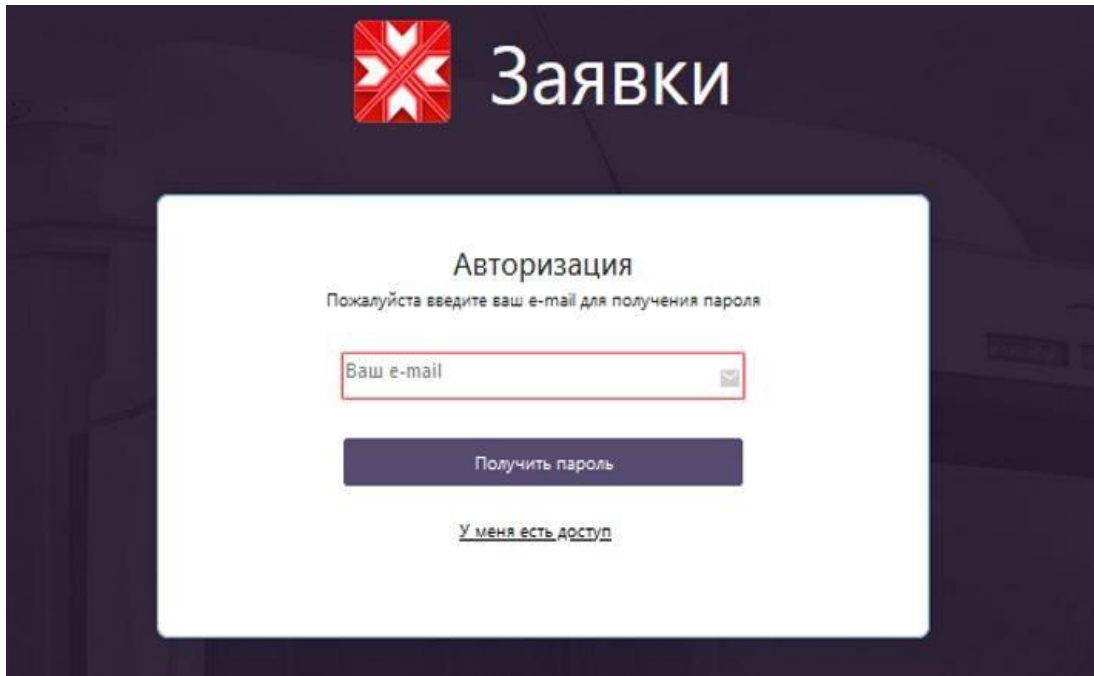

Заявки

Авторизация

Пожалуйста введите ваш e-mail для получения пароля

Ваш e-mail

Получить пароль

[У меня есть доступ](#)

Введите свой e-mail и нажмите **Получить пароль**

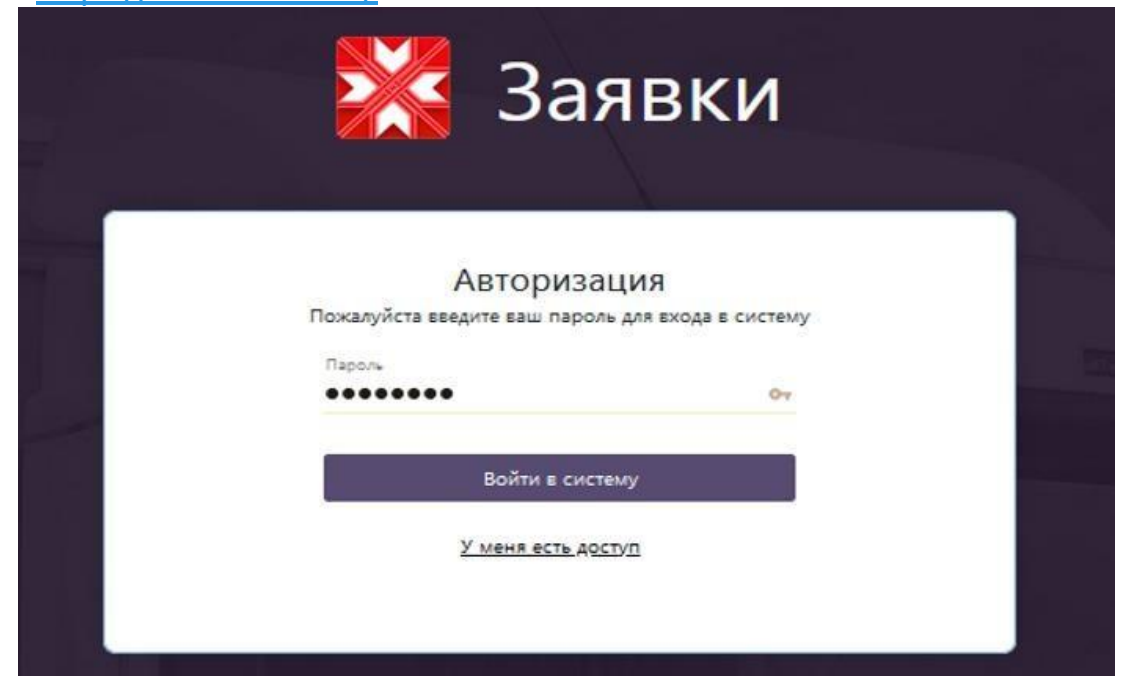

Заявки

Авторизация

Пожалуйста введите ваш пароль для входа в систему

Пароль

Войти в систему

[У меня есть доступ](#)

На ваш e-mail придет письмо с паролем.  
Введите пароль, **войдите в систему.**

Для удобства работы в системе есть разделение по разделам:

## ЗАЯВКИ, МАШИНЫ, ПРЕДЛОЖЕНИЯ,

**ЗАЯВКИ**

- Заявки, созданные вами вручную
- Заявки, поступившие с порталов

МТЭ  
Михеева Вероника Дмитриевна

- Заявки
- Машины
- Предложения
- Планирование

Актуальные Заявок **1601**

#	Клиент	Дата погрузки	Погрузка	Путь	Разгрузка	Кузов	Ставка	Руб/Км	Дата обн.	Гарантия	Подтвержденная	Статус
38917	КОМПАНИЯ МЕТАЛЛ ПРОФИЛЬ - Южный филиал	23.11.2021	Лобня	669км	Санкт-Петербург		40000 р	59.76 р/км	22.11.2021 12:39	—	—	Новая заявка
38916	ЛАССЕЛСБЕРГЕР	23.11.2021	село Zubovo	1644км	хутор Маркин	ТЕНТ РЕФ	60000 р	36.49 р/км	22.11.2021 12:39	—	—	Новая заявка
38915	СНХЗ	22.11.2021	Стерлитамак	1671км	Курск	ТЕНТ РЕФ	77000 р	46.07 р/км	22.11.2021 12:39	—	—	Новая заявка
38914	СНХЗ	22.11.2021	Стерлитамак	922км	Саранск	ТЕНТ РЕФ	45000 р	48.81 р/км	22.11.2021 12:38	—	—	Новая заявка
38913	СНХЗ	23.11.2021	Стерлитамак	1339км	село Казинка	ТЕНТ РЕФ	46000 р	34.34 р/км	22.11.2021 12:38	—	—	Новая заявка
38912	СНХЗ	26.11.2021	Стерлитамак	1671км	Курск	ТЕНТ РЕФ	65000 р	38.89 р/км	22.11.2021 12:38	—	—	Новая заявка
38911	НЕКТАР	22.11.2021	Самара	355км	Казань	ТЕНТ	32000 р	90.08 р/км	22.11.2021 12:38	—	—	Новая заявка
38910	ТД БАСВУЛ	22.11.2021	Благовещенск	0км	Город не определен	ТЕНТ	58000 р	0 р/км	22.11.2021 12:38	—	—	Новая заявка
38909	ПНТЗ	24.11.2021	Первоуральск	147км	Каменск-Уральский		30000 р	204.41 р/км	22.11.2021 12:38	—	—	Новая заявка

Фильтры

**Основные Параметры Заявки**

Группа/Регион(ы) Отправления  
1 Бригада не определена 1, 2 №...

Дата погрузки  
22-11-2021/22-12-2021

**Показать типы кузова**

ЦМЕТ ТЕНТ ТЕРМ РЕФ  
БОРТ ЦИС САМО КОНТ  
ЦИСТЕРМ

**Задать точное значение для Заявки**

Клиент  
Город погрузки  
Город разгрузки  
Платформа  
Atrucks

не выбрано  
Atrucks  
Traffic  
Transporeon  
Loginet  
OMS

Применить Сбросить все фильтры

# Раздел Заявки

## Актуальн ые

В разделе отражаются все заявки, поступившие с логистических порталов и созданные вручную

## В планировании

В процессе планирования центр распределяет заявки по диспетчерам

## на Рассмотрении

Заявка выгружена в 1С, т.е. процесс работы в системе OMS с заявкой закончен и все остальные действия в системе 1С

## Удалены с портала

находятся неактуальные заявки (по дате погрузке, по доступности на логистических порталах)

## Завершенн ые

статус «Акцепт», заявки подтвержденные диспетчером перешли в 1С

MTЭ  
Михеева Вероника Дмитриевна

Заявки

- Актуальные
- В планировании
- На Рассмотрении
- Удалены с портала
- Завершенные
- Добавить заявку

На Рассмотрении Заявок 7

Поиск  Искать

#	Клиент	Дата погрузки	Погрузка	Путь	Разгрузка	Кузов	Ставка	Руб/Км	Дата обн.	Гарантия	Подтвержденная	Статус	В ETS	Статус КМО	Коммент КМО	Коммент клиента/MTЭ
40435	ОРГАНИЧЕСКИЙ СИНТЕЗ	23.11.2021	Казань	866км →	Дедовск	ТЕНТ	38400 р	44.35 р/км	23.11.2021 09:53	—	—	Выгружена в 1С	23.11.2021 10:02			Марка 15313-003
40025	ЛАССЕЛСБЕРГЕР	23.11.2021	село Zubovo	1998км →	Новосибирск		110000 р	55.04 р/км	23.11.2021 08:18	—	—	Выгружена в 1С	23.11.2021 08:48			
39675	ОРГАНИЧЕСКИЙ СИНТЕЗ	23.11.2021	Казань	951км →	Жуков	ТЕНТ	42000 р	44.17 р/км	22.11.2021 16:52	—	—	Выгружена в 1С	22.11.2021 17:17			Марка 11-9
39662	БУНГЕ СНГ	23.11.2021	посёлок Колодезный	554км →	рабочий посёлок Томилино		40080 р	72.4 р/км	22.11.2021 16:46	✓ ГАР.	—	Выгружена в 1С	22.11.2021 17:16			заезд платный
39629	КНАУФ ГИПС	23.11.2021	Новомосковск	223км →	Москва		36000 р	161.61 р/км	22.11.2021 16:31	—	✓ ПОДТВ.	Выгружена в 1С	22.11.2021 17:01			
39013	УРАЛЬСКИЙ ЛЕС	23.11.2021	Уфа	0км →	Город не определен		110000 р	0 р/км	22.11.2021 13:6	—	—	Выгружена в 1С	22.11.2021 13:36			
33881	ГРУППА КОМПАНИЙ "РУСАГРО"	23.11.2021	село Дмитриевка	530км →	Солнечногорск		47000 р	88.76 р/км	18.11.2021 09:55	✓ ГАР.	—	Выгружена в 1С	18.11.2021 10:25			

# Актуальные заявки

В разделе **Актуальные** отражаются все заявки, созданные в ручную и поступившие с логистических порталов. По заявкам можно настроить фильтр по региональной группе, дате погрузки, клиенту, городу погрузки, платформе, нажав кнопку **Применить**.

MTЭ  
Михеева Вероника Дмитриевна

Заявки

- Актуальные
- В планировании
- На Рассмотрении
- Удалены с портала
- Завершенные
- Добавить заявку

Машины

Предложения

Планирование

Актуальные Заявок: 163

#	Клиент	Дата погрузки	Погрузка	Путь	Разгрузка	Кузов	Ставка	Руб/Км	Дата обн.	Гарантия	Подтвержденная	Статус	В
40544	ТД ФОРМАТ	23.11.2021	Сокол	722км	Новомосковск	ТЕНТ	45000 р	62.29 р/км	23.11.2021 10:3	—	—	Новая заявка	23.11.20
40543	ТД ФОРМАТ	23.11.2021	Сокол	722км	Новомосковск	ТЕНТ	45000 р	62.29 р/км	23.11.2021 10:3	—	—	Новая заявка	23.11.20
40542	ТД ФОРМАТ	23.11.2021	Сокол	722км	Новомосковск	ТЕНТ	45000 р	62.29 р/км	23.11.2021 10:3	—	—	Новая заявка	23.11.20
40541	ТД ФОРМАТ	23.11.2021	Сокол	515км	Москва	ТЕНТ	31000 р	60.23 р/км	23.11.2021 10:3	—	—	Новая заявка	23.11.20
40540	ТД ФОРМАТ	23.11.2021	Сокол	609км	Балабаново	ТЕНТ	36500 р	59.97 р/км	23.11.2021 10:3	—	—	Новая заявка	23.11.20
40533	ГЕТКАРГО	26.11.2021	Мурманск	1931км	Москва	ТЕНТ	62000 р	32.11 р/км	23.11.2021 10:1	—	—	Новая заявка	23.11.20
40522	ДЕЛОВЫЕ ЛИНИИ	24.11.2021	Воркута	5км	Воркута	ТЕНТ	1000 р	183.65 р/км	23.11.2021 10:1	—	—	Новая заявка	23.11.20
40513	ДЕЛОВЫЕ ЛИНИИ	23.11.2021	Шушары	1341км	Мурманск	ТЕРМ, РЕФ, ТЕНТ, ЦМЕТ	95000 р	70.83 р/км	23.11.2021 10:0	—	—	Новая заявка	23.11.20
40512	ДЕЛОВЫЕ ЛИНИИ	23.11.2021	Шушары	2141км	Уфа	ТЕРМ, РЕФ, ТЕНТ, ЦМЕТ	100000 р	46.71 р/км	23.11.2021 10:0	—	—	Новая заявка	23.11.20
40511	ДЕЛОВЫЕ ЛИНИИ	23.11.2021	Шушары	805км	городской округ Подольск	ТЕРМ, РЕФ, ТЕНТ, ЦМЕТ	37000 р	45.97 р/км	23.11.2021 10:0	—	—	Новая заявка	23.11.20

« 1 2 3 4 5 ... 17 » 10 заявок на странице ▾

Фильтры

**Основные Параметры Заявки**

Группа/Регион(ы) Отправления  
4 № 4 Север (Максимова Н.)

Дата погрузки  
23-11-2021/23-12-2021

**Показать типы кузова**

ЦМЕТ ТЕНТ ТЕРМ РЕФ

БОРТ ЦИС САМО КОНТ

ЦИСТЕРН

**Задать точное значение для Заявки**

Клиент

Город погрузки

Город разгрузки

Платформа  
не выбрано

Статус  
не выбрано

ID заявки на портале

Применить [Сбросить все фильтры](#)

# Ввод заявок

Введение заявок в OMS. Ввести КА, ставку, наименование груза, тип кузова, адрес, дату, время и способ погрузки/выгрузки.

MTЭ  
Михеева Вероника Дмитриевна

Заявки

- Актуальные
- В планировании
- На Рассмотрении
- Удалены с портала
- Завершенные
- Добавить заявку

Машины

Предложения

Планирование

Актуальные Заявок 2051

#	Клиент	Дата погрузки	Погрузка	Путь	Разгрузка	Кузов	Ставка	Руб/Км	
38293	КМП УРАЛ	23.11.2021	Верхняя Пышма	538км	Магнитогорск		30000 р	55.8 р/км	22
38292	ФЕРРИТ	23.11.2021	Тольятти	1025км	Химки	ТЕНТ	0 р	0 р/км	22
38291	НЕКТАР	23.11.2021	Самара	939км	Владимир	ТЕНТ	46000 р	49.01 р/км	22
38290	НЕКТАР	24.11.2021	Самара	17км	село Преображенка		11000 р	646.91 р/км	22
38289	НЕКТАР	24.11.2021	Самара	1125км	деревня Шелепаново		40000 р	35.57 р/км	22
38288	ПОЛИТЭР	23.11.2021	Город не определен	0км	Тверь	ТЕНТ	35000 р	0 р/км	22
38287	ПОЛИТЭР	23.11.2021	Город не определен	0км	Тверь	ТЕНТ	35000 р	0 р/км	22
38286	ПНТЗ	23.11.2021	Город не определен	0км	Магнитогорск		8000 р	0 р/км	22
38285	ПНТЗ	23.11.2021	Город не определен	0км	Екатеринбург		5000 р	0 р/км	22

### Создание заявки

Клиент: НЕВСКАЯ КОСМЕТИКА

Гарантия:  Нет

Платформа: Добавление вручную

Подтвержденная:  Да

Макс. вес: 20 тонн | Макс. объем: 82 куб.м.

Ставка: 40000 руб.

Наименование груза: Бытовая химия

Наемный транспорт:  Нет

Типы кузова: ЦМЕТ, ТЕНТ, ТЕРМ, РЕФ, БОРТ, ЦИС, САМО, КОНТ, ЦИСТЕРМ

Тип точки погрузки: [Выбор] | Населенный пункт: [Выбор]

Адрес: г. Санкт Петербург , ул Бабушкина , д 28

22-11-2021

Тип склада: время работы склада 09 : 00 - 20 : 00

Способ загрузки кузова:  1 бок,  2 бока,  Верхняя,  Задняя,  Полная растентовка

# Ввод заявок

1. Внесите адрес и способ погрузки в соответствии с заявкой клиента.
2. Дату и время работы склада. Обращаем внимание на работу в выходные дни!  
Так же необходимо добавить адрес дополнительных точек погрузки/разгрузки, если это указано в заявке.
3. Внесите адрес и способ разгрузки в соответствии с заявкой клиента.

Нажимаем кнопку **Сохранить как новую заявку**

## Создание заявки

22-11-2021

Тип склада  
время работы склада 09 : 00 20 : 00

Способ загрузки кузова  1 бок  2 бока  Верхняя  Задняя  Полная растентовка

Тип точки разгрузки Населенный пункт

Адрес  
МО, Дмитровский район, с. Белый Раст , стр 163, Ал

22-11-2021

Тип склада  
время работы склада 09 : 00 16 : 00

Способ загрузки кузова  1 бок  2 бока  Верхняя  Задняя  Полная растентовка

Добавить маршрутные точки

+

Комментарий клиента/МТЭ

Сохранить как новую заявку

После сохранения новой заявки, нажимаем кнопку **Передать в планирование**, где уже РС подбирает транспортное средство на данную заявку. Заявка из раздела Актуальные переходит в раздел Планирование.

MTЭ  
Михеева Вероника Дмитриевна

Заявки

- Актуальные
- В планировании
- На Рассмотрении
- Удалены с портала
- Завершенные
- Добавить заявку

Машины

Предложения

Планирование

Выход

Актуальные

Заявок 1239

#	Клиент	Дата погрузки	Погрузка	Путь	Разгрузка	Кузов	Ставка	Руб/Км	
Елино									
39677	ТД ФОРМАТ	23.11.2021	Сокол	540км	Щербинка	ТЕНТ	29500 р	54.66 р/км	22
39676	ТД ФОРМАТ	24.11.2021	Сокол	540км	Щербинка	ТЕНТ	32000 р	59.29 р/км	22
39674	ОРГАНИЧЕСКИЙ СИНТЕЗ	23.11.2021	Казань	951км	Жуков	ТЕНТ	0 р	0 р/км	22
39673	РУЗХИММАШ	24.11.2021	Рузаевка	43км	Саранск		0 р	0 р/км	22
39672	РЛК	23.11.2021	Давлеканово	273км	Нефтекамск	ТЕНТ	20000 р	73.22 р/км	22
39671	РЛК	23.11.2021	село Ямкино	115км	деревня Брёхово	ТЕНТ	17000 р	147.2 р/км	22
39665	ЭМ-СИ БАУХЕМИ	23.11.2021	Кинель	46км	Самара	ТЕНТ	0 р	0 р/км	22
39657	ВОЛГОГРАДСКИЙ КЕРАМИЧЕСКИЙ ЗАВОД	24.11.2021	Волгоград	687км	Краснодар	ТЕНТ РЕФ	48000 р	69.9 р/км	22
39652	ЕВРАЗ МАРКЕТ	23.11.2021	Краснодар	227км	Армавир	ТЕНТ	19000 р	83.77 р/км	22
39646	КОМПАНИЯ	23.11.2021	Лобня	0км	Боровна		62000 р	0 р/км	22

« 1 2 3 4 5 ... 62 » 20 заявок на странице

Заявка № 39702

Платформа OMS

Номер заявки —

Навальный транспорт Да

Переход в ETS 2021-11-22 17:43:58

Руб/км 59.99

Ставка 40000 р.

Автор Михеева Вероника Дмитриевна

Статус Свободно

**1 Погрузка Санкт-Петербург**

Дата 22.11.2021

Время с 09:00 по: 20:00

Адрес из заявки г. Санкт-Петербург, ул. Бабушкина д 16

Способ загрузки Задняя

Адрес из 1с г. Санкт-Петербург, ул. Бабушкина, д. 16

**2 Разгрузка село Белый Раст**

Дата 22.11.2021

Время с 09:00 по: 16:00

Адрес из заявки МО, Дмитровский район, с. Белый Раст, стр. 163 А

Способ загрузки Задняя

Адрес из 1с Московская обл., Дмитровский р-н, с. Белый Раст, стр.163А

Принять заявку в 1С Предложить машины

Редактировать Копировать Удалить

**Передать в планирование**

# В разделе ТС машины находится список ВСЕ ТС.

В списке отражены ТС компании с актуальной информацией по планированию и датой освобождения, водитель, АКБ, диспетчер. Кликнув на необходимую строчку с ТС открывается **детализированная форма ТС**. Нажимая кнопку **Предложить заявки** вы переходите в подраздел **Актуальные заявки**.

MTЭ  
Михеева Вероника Дмитриевна

Заявки

**Машины**

Все ТС

Предложения

Планирование

Планирование

Планы

Выход

Транспортное средство	Предложения	Дата освобождения	Регион	Адрес
<b>A 019 AB 113</b> SCANIA G 400 LA4X2HNA	Свободно	23.11.2021 11:30	Санкт-Петербург г	г. Санкт-Петербург, ул. Мебельная, д. 12, корп. 1
<b>M 231 EX 13</b> Mercedes-Benz Actros 1841LS	Свободно	23.11.2021 15:00	Санкт-Петербург г	г. Санкт-Петербург, п. Шушары, Московское ш., д. 181
<b>K 905 OX 13</b> Mercedes-Benz Actros 1841LS	Свободно	23.11.2021 16:00	Санкт-Петербург г	г. Санкт-Петербург, ул. Нефтяная дорога, д. 3
<b>K 894 OP 13</b> Mercedes-Benz Actros 1841LS	Предложения: 1	23.11.2021 16:00	Новгородская обл	Новгородская обл., г. Боровичи, ул. Коммунистическая, д. 20
<b>H 062 TB 750</b> SCANIA G 400 LA4X2HNA	Свободно	23.11.2021 17:00	Санкт-Петербург г	г. Санкт-Петербург, п. Шушары, Московское ш., д. 181

### A 019 AB 113

Модель: **SCANIA G 400 LA4X2HNA**

Статус: **Свободно**

Прицеп: **EA 8638 13 Schmitz Cargobul 9084**

Макс. вес: **39 т.**      Макс. объем: **0**

Дата: **23.11.2021 11:30:00**

Регион: **Санкт-Петербург г**

Адрес: **г. Санкт-Петербург, ул. Мебельная, д. 12, корп. 1**

Водитель: **Черных Павел Алексеевич**

АКБ: **АКБ № 08**

Диспетчер: **Волков Алексей Сергеевич**

Пропуск

**Предложить заявки**

Предложения

Горшеченский р-н, Солдатский сельсовет, ул. в районе урочища Катюшин сад → деревня Литвиново      Одобрен

План

22.11.2021 21:00:00 → 23.11.2021 11:30:00

### Фильтры

**Параметры машины**

Группа/Регион(ы) Отправления  
4 № 4 Север (Максимова Н.)

Дата освобождения

Статус  
не выбрано

Водитель

АКБ

Диспетчер

**Показать типы кузова**

ЦМЕТ    ТЕНТ    ТЕРМ    РЕФ

БОРТ    ЦИС    САМО    КОНТ

ЦИСТЕРМ

Статус КМО  
не выбрано

**Применить**      [Сбросить все фильтры](#)

В разделе **Все ТС** можно посмотреть подробную информацию о водителе нажав на кнопку **подробнее**.

MTЭ  
Михеева Вероника Дмитриевна

Заявки

Машины

Все ТС

Предложения

Планирование

Выход

### О водителе

Водитель:Зайцев Валерий Васильевич Машина:М 751 ЕТ 13 Mercedes-Benz Actros 1841LS Трейлер:ЕК 9735 50 KOGEL S24-1 Паспорт (Серия Номер):60 05 639748 Паспорт кем выдан:ОТДЕЛОМ ВНУТРЕННИХ ДЕЛ ЗЕРНОГРАДСКОГО РАЙОНА РОСТОВСКОЙ ОБЛАСТИ Паспорт когда выдан:14.09.2006 ИНН:611100996598 Водительское:99 16 247035 Водительское кто выдал:ГИБДД 6106 Водительское когда выдано:18.06.2020 Номер телефона:+7 (964) 539-10-65

Идентификатор	Статус	Дата	Город	Адрес	Водитель	АКБ	Диспетчер
H 851 PE 750	Свободно	24.11.2021 16:00	Санкт-Петербург г	г. Санкт-Петербург, Шуваловский пр-т, д. 28	Лисицын Евгений Геннадьевич	АКБ № 07	Брыск
M 751 ET 13	Свободно	24.11.2021 17:00	Ленинградская обл	Ленинградская обл., Кировский р-н, г.п. Мга, ул. Маяковского, ООО "Сегал"	Зайцев Валерий Васильевич	АКБ № 08	Кудояр Сергей
M 806 EM 13	Свободно	24.11.2021 18:00	Смоленская обл	Смоленская обл., г. Десногорск, Коммунально-складская зона	Ахметов Вячеслав Николаевич	АКБ № 02	Захаров Дмитрий
K 893 OP 13	Свободно	24.11.2021 19:00	Новгородская обл	Новгородская обл., г. Боровичи, ул. С.Перовской, д. 32	Санников Андрей Михайлович	АКБ № 03	Банько

Пропуск ТТК Дневной 02.02.2022

Пропуск на МКАД Дневной 07.02.2022

Модель: Mercedes-Benz Actros 1841LS  
Статус: Свободно  
Прицеп: ЕК 9735 50 KOGEL S24-1  
Макс. вес: 39 т.  
Макс. объем: 0

Дата: 24.11.2021 17:00:00  
Регион: Ленинградская обл  
Адрес: Ленинградская обл., Кировский р-н, г.п. Мга, ул. Маяковского, ООО "Сегал"  
Водитель: Зайцев Валерий Васильевич  
Диспетчер: Кудояр Анастасия Сергеевна

Предложить заявки

Предложения: Сокол → городской посёлок Мга (Одобрен)

План: 23.11.2021 23:00:59 → 24.11.2021 15:00:58 (Транзит)

# ПРЕДЛОЖЕНИЯ

содержит два подраздела

- **Входящие:** отражает все предложения по заявкам и ТС, от диспетчера (статус Бронь), по которым вам нужно принять решение (статус Одобрен/Отменен).
- **Исходящие:** отражает все ваши предложения заявок для ТС

MTЭ  
Михеева Вероника Дмитриевна

Заявки

Машины

Все ТС

**Предложения**

Входящие

Исходящие

Планирование

Планирование

Планы

Выход

Входящие

Предложений 55

Заявка №	Кузов и номер	Водитель	АКБ
42079	E 775 PK 750	Извеков Андрей Викторович	АКБ № 05
41944	P 299 PM 750	Чернов Александр Юрьевич	АКБ № 02
41262	K 894 OP 13	Ющенко Максим Викторович	АКБ № 07
41785	P 348 PM 750	Писарев Сергей Владимирович	АКБ № 11
41639	K 896 OX 13	Овсянников Артем Николаевич	АКБ № 03
41638	A 213 AB 113	Михирев Евгений Михайлович	АКБ № 09
41636	X 343 XT 750	Милентьев Андрей Владимирович	АКБ № 11

« 1 2 3 » 20 предложений на странице

### X 343 XT 750

Модель **Mercedes-Benz Actros 1842LS**

Статус **Свободно**

ТЕНТ

Прицеп **EO 4685 50 KOGEL S24-1**

Макс. вес **39 т.**    Макс. объем **0**

---

Клиент **СИЛЬВА**

Тип рейса **Длинный**    Общий путь **329 км**

Платформа **OMS**    Номер заявки —

Руб./км **120.42**    Ставка **39600 р.**    Обратные рейсы —

Тип кузова —    Макс. вес **20 тонна**    Макс. объем **82 куб.м.**

Наименование груза **ЛДСП**

Наемный транспорт **Нет**

---

#### 1 Погрузка станция Игоревская

Дата **24.11.2021**    Время **08:00**

Адрес из заявки **Смоленская обл., ст. Игоревская, Южная 3**    Способ загрузки **2 бока**

Адрес из 1с **Смоленская обл., Холм-Жирковский р-н., ст. Игоревская, ул. Южная, Промзона**

---

#### 2 Разгрузка Москва

Дата **25.11.2021**    Время **с 08:00 по: 16:00**

Адрес из заявки **Остаповский проезд, д.9 стр.4 оф.2**    Способ загрузки **2 бока**

# ПЛАНИРОВАНИЕ

## ТС

В данном разделе РЦ планирует ТС, работая во вкладках Машины и Заявки, по датам отражаются с левой стороны количество ТС и с правой стороны количество заявок.

МТЭ  
Михеева Вероника Дмитриевна

Заявки

Машины

Все ТС

Предложения

Входящие

Исходящие

Планирование

Планирование

Планы

Выход

Машины

Планирование

51 700 0 1 90

Группа/Регион(ы) Отправления  
1 Бригада не определена !, 2 №...

Даты

23.11.2021	33
24.11.2021	205
25.11.2021	208
26.11.2021	134
27.11.2021	46
28.11.2021	16
29.11.2021	25
30.11.2021	22
01.12.2021	5
02.12.2021	3
10.12.2021	2
20.12.2021	1
15.11.2022	1

Время  
с 00 : 00  
до 23 : 59

Статус КМО  
не выбрано

Применить

Применить фильтры к заявкам

Сбросить все фильтры

сброс расположения панели

Заявки

Группа/Регион(ы) Отправления  
4 № 4 Север (Максимова Н.)

Даты

23.11.2021	14
24.11.2021	10
25.11.2021	2
26.11.2021	2

Время работы склада  
не выбрано

Статус КМО  
не выбрано

Применить

Применить фильтры к машинам

Сбросить все фильтры

сброс расположения панели

Санкт-Петербург

АКБ/МТЭ	Водитель	Диспетчер	Прицеп
АКБ № 08	Черных Павел Алексеевич	Волков Алексей Сергеевич	ЕА 8638 13
АКБ № 09	Озеров Юрий Борисович	Климова Марина Алексеевна	ЕА 8426 13
АКБ № 09	Ловягин Александр Владимирович	Репников Александр Александрович	ЕА 9068 13

Заявки						
#	Клиент	Погрузка	Разгрузка	Коммент клиента/МТЭ	Статус КМО	Коммент КМО

# Ввод

## заявок

После акцепта заявки диспетчером в 1С появляется задача на заполнение заявки.  
Необходимо заполнить заявку и прикрепить файл «заявка с клиентом»

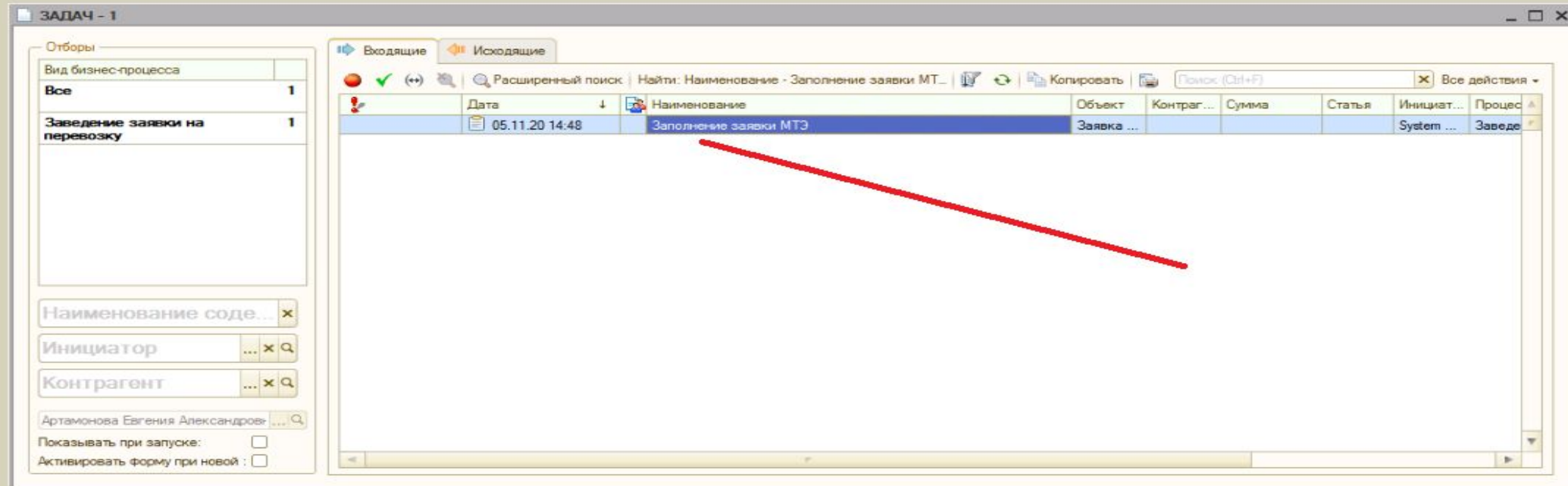

# Ввод

Заполнение заявки в 1С после акцепта.

# заявок

Заявка на перевозку 000213134 от 05.11.2020 14:48:19 \*

Провести и закрыть | Провести | Перейти | Файлы | СМС по заявке | Отменить заявку | Все действия

Номер: 000213134 | Дата: 05.11.2020 14:48:19 | Открыть форму прикрепления файлов | Изменение брони заявки 000046089 от 05.11.2020 14:48:19

Организация: ООО "Дентро" | Гарантия | Обычная | Собственное ТС | Привлеченное ТС

Контрагент: ПЕРВАЯ ЭКСПЕДИЦИОННАЯ КОМПАНИЯ | Партнер: ПЭК | Проект перевозок:

Плановая ставка: 70 260,00 руб. | Расчетная ставка:

Характер груза, ответственные за перевозку

Название груза: | Требования к ТС:

MTЗ: Артамонова Евгения Александровна | TC: A 293 CT 750 SCANIA G 400 LA4X2HNA

Прицеп: EM 0596 50 KOGEL S24-1

Водитель: Мамедов Александр Аладдинович

Комментарий: | Ответственный: Осипов Вячеслав Александрович

Добавить погрузку | Добавить разгрузку | Включить редактирование сортировки

**Основная погрузка**

Площадка: ПЭК Нижний Новгород | Контакты: Рябов Вал | e-mail: ryabov@pecom.ru

Грузоотправитель: | Адрес отправления: | Интервал погрузки: | Время прибытия: 05.11.2020 18:00:00

Пункт отправления: Нижегородская обл., г. | Нижегородская обл., г. |  Время работы склада

Регион: Нижегородская обл. | Нижний Новгород, ул. |  Круглосуточная работа склада

Способ погрузки: Сзади | Геологов(Промзона) |  Прибытие к указанному времени

**Погрузка**

Грузоотправитель: | Адрес отправления: | Интервал погрузки: | Дата прибытия: 07.11.2020

Пункт отправления: г. Нижний Новгород, Кан | г. Нижний Новгород, |  Время работы склада

Регион: Нижегородская обл. | Канавинский р-н, ул. |  Круглосуточная работа склада

Способ погрузки: Сзади | Вторчермета(Базовый |  Прибытие к указанному времени

**Разгрузка**

Грузополучатель: | Адрес назначения: | Интервал разгрузки: | Дата прибытия: 05.11.2020

Пункт назначения: Ростовская обл., г. Аксай | Ростовская обл., г. Аксай, |  Круглосуточная работа склада

Регион: | ул. Авиаторов, д. 5 |  Время работы склада

Способ разгрузки: Сзади | |  Прибытие к указанному времени

Адрес по ТТН:

# Заполнение

После заполнения в заявке прикрепляем скан заявки с клиентом

Заявка на перевозку 000213134 от 05.11.2020 14:48:19

Провести и закрыть | Провести | Перейти | Файлы | СМС по заявке | Отменить заявку | Все действия

Номер: 000213134 | Дата: 05.11.2020 14:48:19 | Открыть форму прикрепления файлов | Изменение брони заявки 000046089 от 05.11.2020 14:48:19

Организация: ООО "Дентро" | Гарантия | Обычная | Собственное ТС | Привлеченное ТС

Контрагент: ПЕРВАЯ ЭКСПЕДИЦИОННАЯ КОМПАНИЯ | Партнер: ПЭК

Плановая ставка: 70 260,00 руб. | Расчетная ставка: | Проект перевозок: |

Характер груза, ответственные за перевозку

Название груза: | Требования к ТС

MTЗ: Артамонова Евгения Александровна | TC: A 293 CT 750 SCANIA G 400 LA4X2HNA

Груз не найден | Установить MTЗ | Прицеп: EM 0596 50 KOGEL S24-1

Водитель: Мамедов Александр Алаудинович

Комментарий: | Ответственный: Осипов Вячеслав Александрович

Добавить погрузку | Добавить разгрузку | Включить редактирование сортировки

**Основная погрузка**

Площадка: ПЭК Нижний Новгород | Контакты: Рябов Вал | e-mail: ryabov@pescot.ru

Грузоотправитель: | Адрес отправления: Нижегородская обл., г. Нижний Новгород, ул. Геологов(Промзона) | Интервал погрузки:  Время работы склада  Круглосуточная работа склада  Прибытие к указанному времени

Пункт отправления: Нижегородская обл., г. | Время прибытия: 05.11.2020 18:00:00

Регион: Нижегородская обл.

Способ погрузки: Сзади

**Погрузка**

Грузоотправитель: | Адрес отправления: г. Нижний Новгород, Канавинский р-н, ул. Вторчермета(Базовый пр-д), (Промзона) | Интервал погрузки:  Время работы склада  Круглосуточная работа склада  Прибытие к указанному времени

Пункт отправления: г. Нижний Новгород, Канавинский р-н, ул. Вторчермета(Базовый пр-д), (Промзона) | Дата прибытия: 07.11.2020

Регион: Нижегородская обл.

Способ погрузки: Сзади

**Разгрузка**

Грузополучатель: | Адрес назначения: Ростовская обл., г. Аксай, ул. Авиаторов, д. 5 | Интервал разгрузки:  Время работы склада  Круглосуточная работа склада  Прибытие к указанному времени

Пункт назначения: Ростовская обл., г. Аксай | Дата прибытия: 05.11.2020 | Адрес по ТТН:

Регион: |

Способ разгрузки: Сзади

# Заккрытие грузов Актом передачи груза

Данный отчет находится в боковой панели:

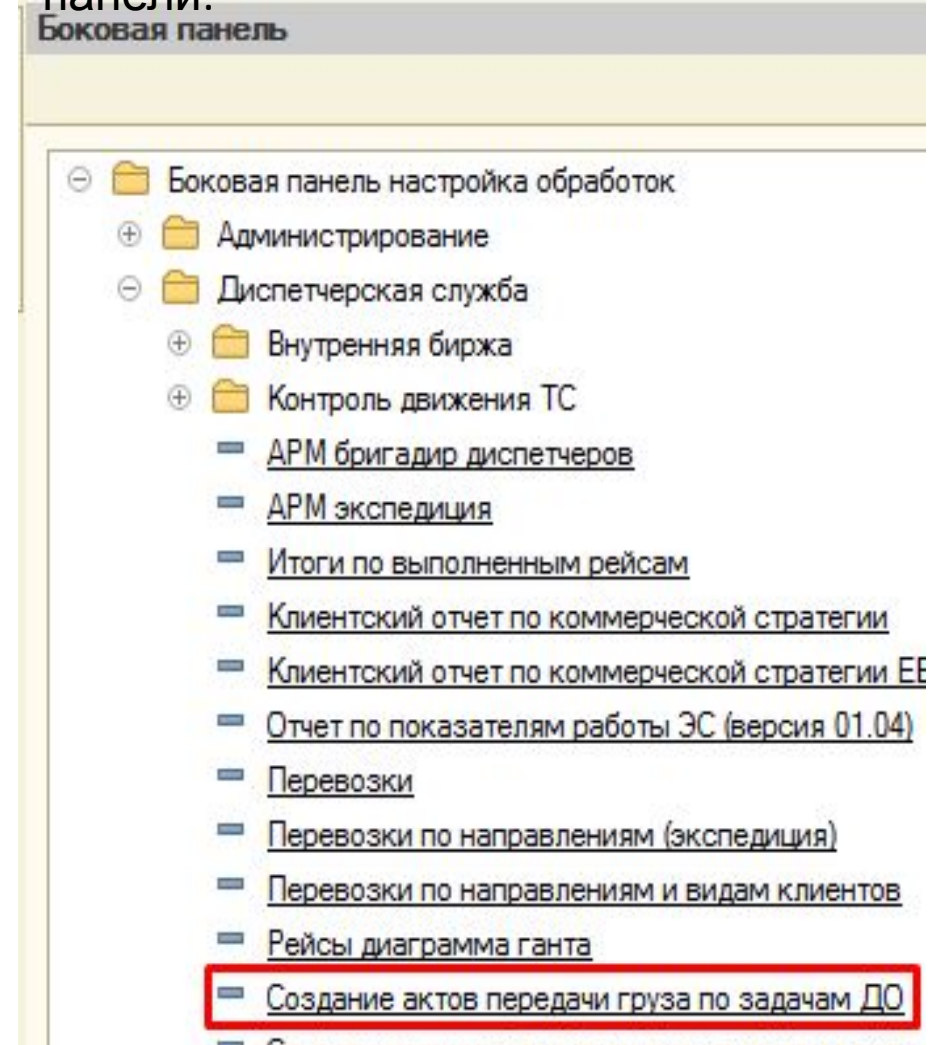

Обработка «Создание актов передачи грузов по задачам ДО» создана для минимизации количества неправильно выставленных реализаций в следствие ошибок при заведении заявок на перевозку груза.

Создать Акт может только МТЭ или РРГ.

Создавая акт передачи груза МТЭ подтверждает, что в грузе внесена вся необходимая и актуальная информация полностью совпадающая с прикрепленной заявкой:

Организация перевозчик; Способ погрузки/выгрузки; номер входящей заявки; вид доставки; вид груза; требования к ТС; ГО; ГП; адреса, даты и время погрузки и выгрузки; Контрагент; ИНН; Условия и сроки оплаты КА; ставка оказываемых услуг (правильность указания режима налогообложения: с НДС , без НДС).

За предоставление некорректной информации к МТЭ применяется дисциплинарная и административная ответственность.

# Заккрытие грузов Актом передачи

В отчете видны только те грузы, которые закреплены за МТЭ.

Для создания Акта необходимо проверить актуальность информации указанной в грузе, соответствие водителя, который указан в рейсе, с заявкой. В груз можно попасть из обработки, нажав на груз дважды и открыв через лупу

Создание актов передачи груза по задачам документооборота

Обновить список задач | Открыть заявку

Груз	Контрагент	Сумма груза	Сумма по пра...	Процент откло...	Грузоотправит...	Адрес погрузки	Грузополучатель	Адрес выгруз...	Водитель	Наличие откл...	Дата создани...	К...	Е...	Внести из...	Организация	Перена...	Исполн...
<input type="checkbox"/> Груз 00000151207 от 05.10.2018 17...	ГЕТКАРГО	67 000,00	55 000,00	21,82	ООО «ГетК	Московская о...	ООО «ГетКарго»	Набережные ...	Ахатов Валер...	Да	11.10.2018 3:...			<input type="checkbox"/>	ООО "Дентро"	<input type="checkbox"/>	Ахтарян...
<input type="checkbox"/> Груз 00000151683 от 09.10.2018 13...	ФМ ЛОЖИСТ...	93 100,00	98 000,00	-5,00	Метро Груп	Московская о...	МЕТРО КЭШ ЭН...	Магнитогорс...	Хохлов Андрей	Да	11.10.2018 6:...			<input type="checkbox"/>	ООО "Дентро"	<input type="checkbox"/>	Бочаров...
<input type="checkbox"/> Груз 00000151371 от 08.10.2018 1...	АГРО-АЛЬЯН...	31 000,00	38 000,00	-18,42	ООО Агро-А	г. Санкт-Пете...	Гиперглобус	Московская ...	Антошин Ива...	Да	10.10.2018 21...			<input type="checkbox"/>	ООО "Дентро"	<input type="checkbox"/>	Велиго...
<input type="checkbox"/> Груз 00000151370 от 08.10.2018 12...	АГРО-АЛЬЯН...	31 000,00	38 000,00	-18,42	АГРО-АЛЬЯН	г. Санкт-Пете...	ОКЕЙ	Московская ...	Елистратов Е...	Да	11.10.2018 5:...			<input type="checkbox"/>	ООО "Дентро"	<input type="checkbox"/>	Велиго...
<input type="checkbox"/> Груз 00000150160 от 03.10.2018 15...	ДЕЛОВЫЕ Л...	132 500,00	140 000,00	-5,36	ООО ДЕЛОВЫ	Пушкин, г. Са...	ООО ДЕЛОВЫЕ ...	Тюмень, ул. К...	Жуланов Сер...	Да	11.10.2018 4:...			<input type="checkbox"/>	ООО "Дентро"	<input type="checkbox"/>	Велиго...
<input type="checkbox"/> Груз 00000150598 от 04.10.2018 16...	ВОЗОВОЗ	104 000,00	100 000,00	4,00	ВОЗОВОЗ	г. Санкт-Пете...	ВОЗОВОЗ	Ставропольс...	Мальшев Але...	Да	10.10.2018 14...			<input type="checkbox"/>	ООО "Дентро"	<input type="checkbox"/>	Велиго...
<input type="checkbox"/> Груз 00000150925 от 05.10.2018 14...	ФМ ЛОЖИСТ...	74 000,00	77 000,00	-3,90	РЦ "Метро	Московская ...	ФМ ЛОЖИСТИК...	Пермь, ш. Ко...	Виноградов Е...	Нет	11.10.2018 8:...			<input type="checkbox"/>	ООО "Дентро"	<input type="checkbox"/>	Велика...
<input type="checkbox"/> Груз 00000150989 от 05.10.2018 15...	ФМ ЛОЖИСТ...	175 000,00	175 000,00		Метро Груп	Московская о...	44 Метро	Новосибирск...	Тамилин Юри...	Да	11.10.2018 9:...			<input type="checkbox"/>	ООО "Дентро"	<input type="checkbox"/>	Велика...
<input type="checkbox"/> Груз 00000151730 от 09.10.2018 14...	ПЕШЕЛАНСК...	25 000,00	25 000,00		ООО "ПГЗ"	Нижегородск...	ООО "ТЕПЛОЛИТ"	Московская ...	Елапов Серге...	Нет	10.10.2018 23...			<input type="checkbox"/>	ООО "Дентро"	<input type="checkbox"/>	Грамм ...
<input type="checkbox"/> Груз 00000151729 от 09.10.2018 14...	ПЕШЕЛАНСК...	25 000,00	25 000,00		ПЕШЕЛАНСКИ	Нижегородск...	ПрофСнаб	Балашиха, Мо...	Лупанов Мар...	Да	10.10.2018 15...			<input type="checkbox"/>	ООО "Дентро"	<input type="checkbox"/>	Грамм ...
<input type="checkbox"/> Груз 00000151466 от 08.10.2018 14...	ПЕШЕЛАНСК...	44 000,00			ООО "ПГЗ"	Нижегородск...	ООО "Гипсокомп...	Респ. Удмурт...	Дяченко Ива...	Да	10.10.2018 15...			<input type="checkbox"/>	ООО "Дентро"	<input type="checkbox"/>	Грамм ...
<input type="checkbox"/> Груз 00000151083 от 05.10.2018 16...	ОБЪЕДИНЕН...	23 517,40	25 000,00	-5,93	ОБЪЕДИНЕНН	г. Нижний Нов...	АО "ДИКСИ Юг"	Ногинск, Мос...	Полбицын Ан...	Да	10.10.2018 14...			<input type="checkbox"/>	ООО "Дентро"	<input type="checkbox"/>	Грамм ...
<input type="checkbox"/> Груз 00000151102 от 05.10.2018 16...	ПЕШЕЛАНСК...	58 500,00	61 600,00	-5,03	ООО "ПГЗ"	Нижегородск...	ООО "ТРИОЛТО...	Респ. Башкор...	Боровков Вла...	Да	10.10.2018 14...			<input type="checkbox"/>	ООО "Дентро"	<input type="checkbox"/>	Грамм ...
<input type="checkbox"/> Груз 00000151138 от 05.10.2018 16...	СФЗ	46 000,00			СФЗ	г. Сыктывкар...	СФЗ	г. Владимир, ...	Писарев Серг...	Да	11.10.2018 5:...			<input type="checkbox"/>	ООО "Дентро"	<input type="checkbox"/>	Гуреева...
<input type="checkbox"/> Груз 00000150945 от 05.10.2018 14...	КОМПАНИЯ ...	31 000,00	35 000,00	-11,43	Сибирский	Новосибирска...	ИНССТАЛЬ ПКФ	Челябинск, у...	Румянцев Ан...	Да	10.10.2018 17...			<input type="checkbox"/>	ООО "Дентро"	<input type="checkbox"/>	Данило...
<input type="checkbox"/> Груз 00000150397 от 04.10.2018 12...	СИБУР ХОЛД...	63 500,00	63 000,00	0,79	ООО "Томск	г. Томск, Кузо...	ООО Юлк Н-Н	г. Нижний Но...	Кошелев Мих...	Да	11.10.2018 4:...			<input type="checkbox"/>	ООО "Дентро"	<input type="checkbox"/>	Данило...
<input type="checkbox"/> Груз 00000150075 от 03.10.2018 13...	СИБУР ХОЛД...	63 500,00	63 000,00	0,79	СИБУР ХОЛД	г. Томск, Кузо...	ООО Юлк Н-Н	г. Нижний Но...	Евстигнеев В...	Да	11.10.2018 5:...			<input type="checkbox"/>	ООО "Дентро"	<input type="checkbox"/>	Данило...

Если отклонение стоимости рейса ниже прайса на 5 и более %, необходимо отправить запрос на согласование на Ворожейкину Наталью, поставив в копию РГД, РДС, РЭС, РКМО.

# Заккрытие грузов Актом передачи

**ВНИМАНИЕ!** Для предварительных заявок задача закрытия актом невыполнима до оформления груза в полноценный груз. Данные задачи в обработке выделены желтым цветом, информируя пользователя о необходимости оформления ПЗ в полноценный груз, после чего его можно будет закрыть актом передачи груза.

В открывшейся форме груза необходимо внести все изменения и нажать «Ок» :

**ВАЖНО:** перед созданием акта проверить актуальность способа погрузки/разгрузки, т.к. указанная информация в заявке влияет на расчет зарплаты водителю (при необходимости корректировки отправляем запрос Операторам ввода заявок)

Груз: Междугородняя доставка. Проведен

Операция ▾ Цены и валюта... Ввести операцию ▾ Файлы Действия ▾ Перейти ▾

Номер: 00000094840 от: 09.06.2018 17:12:29 Заказ: от контрагента от подразделения Отразить в:  УУ  БУ  НУ

Организация: ООО "Дентро" ТС: E 767 PK 750 Mercedes-Benz Actros 1841LS

Тип перевозки: Междугородняя доставка Требование к ТС: Грузовой до 20 т

Способ погрузки: Сзади разгрузки: Сзади Особые требования к ТС: тент

Основные дан... Оказываемые ... Получаемые ус... Внутренние про... Товары (0) Документы (1/0) Дополнительно Свойства

Название груза: Пиво Вид доставки: За определенный период

Вид груза: Алкоголь Кол. мест: 33 Вес брутто (кг): 20 000,00

Входящий номер: N11007871/18 Дата вх.: 11.06.2018 0:00:00 Объем (м3): 82,000 Вес нетто (кг): 0,00

Вид упаковки: Паллета

**Отправитель**

Грузоотправитель: ООО "Пивоваренная компания Балтика"

Контактное лицо: Телефон:

Адрес отправлен.: Грязинский муниципальный район Липецкой области

Адрес согласно заявке клиента: Липецкая обл., Грязинский р-н, терр. ОЗЗ ППТ "Липецк", зд. 5

**Получатель**

Грузополучатель:

Контактное лицо: Телефон:

Адрес назначен.: Новосибирск, ул. 2-я Станционная, д.34

Адрес согласно заявке клиента: г. Новосибирск, ул. 2-я Станционная, д. 34

Расстояние, км: 3 216,0 0,0 Рассчитать

**Платежи**

Контрагент: ПИВОВАРЕННАЯ КОМПАНИЯ БАЛТИ Форма оплаты: Безнал

ИНН: 7802849641 условия оплаты: По оригиналам документов

Договор: Договор № ШК-09/18-М от 25.04.2018 г. Подробности: Дней: 50

Контактное лицо: Анна Ментюкова Телефон: +7 (8123) 25-93-25, доб. 10-61 E-mail: mentyukova\_am@baltika.com

Площадка:

Прибытие по за... 11.06.2018 09:00 по: 11.06.2018 16:00

Согласно ... окончания: .. : : .. : :

Запланир... 13.06.2018 18:00:00 окончания: 13.06.2018 21:00:00

Прибытие по за... 17.06.2018 09:00 по: 17.06.2018 16:00

Согласно ... окончания: .. : : .. : :

Запланир... 17.06.2018 9:00:00 окончания: 18.06.2018 9:00:00

Заявка на перевозку груза Печать **OK** Записать Закрыть

# Заккрытие грузов Актом передачи

Далее необходимо выбрать груз в списке (или несколько грузов), внести комментарий (если необходимо, комментарий отобразится в документе Акт передачи груза) и нажать «Обработать/создать акты передачи грузов»

Груз	Контрагент	Сумма груза	Сумма по пра...	Процент откл...	Грузоотрави...	Адрес погрузки	Г...	Адрес выгрузки	Водитель	Наличие откло...	Дата создания...	Ко...	Ес...	Вн...	Организация	Переназначить	Исполнитель
<input type="checkbox"/> Груз 00000150815 от 05.10.2018 1...	ВОЛМА-МАРК...	32 000,00	39 000,00	-17,95	ООО "ВОЛМА	Респ. Адыгее...	П...	Боброво, Моск...	Гнилицкий Вас...	Да	11.10.2018 2:23...				ООО "Дентро"	<input type="checkbox"/>	Савельева Ви...
<input type="checkbox"/> Груз 00000150828 от 05.10.2018 1...	ХОРОШАЯ КО...	66 000,00	70 000,00	-5,71	Филиал ПАО	Тверская обл...	О...	г. Самара, Кж...	Зезётко Серге...	Да	11.10.2018 11:0...				ООО "Дентро"	<input type="checkbox"/>	Царева Елена...
<input checked="" type="checkbox"/> Груз 00000151005 от 05.10.2018 1...	ТЕПЛАНТ	80 000,00			АО «Теплан	Ивановская о...	О...	Челябинская о...	Грунин Васили...	Нет	11.10.2018 15:4...				ООО "Дентро"	<input type="checkbox"/>	Царева Елена...
<input type="checkbox"/> Груз 00000150839 от 05.10.2018 1...	ЮЖНАЯ РИС...	57 000,00	60 000,00	-5,00	ЮЖНАЯ РИСО	Краснодарск...	О...	Новосемейкин...	Сапронов Вале...	Нет	11.10.2018 1:02...				ООО "Дентро"	<input type="checkbox"/>	Амонин Серге...
<input type="checkbox"/> Груз 00000150874 от 05.10.2018 1...	ВОЛМА-МАРК...	17 000,00	20 000,00	-15,00	ООО "ВОЛМА	Респ. Адыгее...	У...	г. Ростов на Д...	Кудашев Руста...	Нет	10.10.2018 22:5...				ООО "Дентро"	<input type="checkbox"/>	Савельева Ви...
<input type="checkbox"/> Груз 00000150945 от 05.10.2018 1...	КОМПАНИЯ ...	31 000,00	35 000,00	-11,43	Сибирский	Новосибирск...	И...	Челябинск, ул...	Румянцев Андр...	Да	10.10.2018 17:4...				ООО "Дентро"	<input type="checkbox"/>	Данилова Анн...
<input type="checkbox"/> Груз 00000150904 от 05.10.2018 1...	ВОЛГОГРАД...	150 000,00	175 000,00	-14,29	ВОЛГОГРАДС	г. Волгоград...	О...	Новосибирск...	Брежуненко Д...	Да	11.10.2018 16:1...				ООО "Дентро"	<input type="checkbox"/>	Амонин Серге...
<input type="checkbox"/> Груз 00000150971 от 05.10.2018 1...	ВОЛГОГРАД...	33 000,00	34 000,00	-2,94	ВОЛГОГРАДС	г. Волгоград...	Л...	Московская об...	Егоров Алекса...	Да	10.10.2018 22:0...				ООО "Дентро"	<input type="checkbox"/>	Амонин Серге...
<input type="checkbox"/> Груз 00000151087 от 05.10.2018 1...	ПАО ДЕТСКИ...	118 424,00	98 000,00	20,84	ОП РЦ-Бека	Московская о...	Д...	Серов ул. Лени...	Дьяченко Серг...	Да	11.10.2018 15:0...				ООО "Дентро"	<input type="checkbox"/>	Читишвили Ар...
<input type="checkbox"/> Груз 00000150920 от 05.10.2018 1...	КОМПАНИЯ ...	64 000,00	63 700,00	0,47	ООО Компан	г. Москва, Ва...	О...	г. Ростов на-Д...	Зуйков Алекса...	Нет	11.10.2018 8:46...				ООО "Дентро"	<input type="checkbox"/>	Павлова Алек...
<input type="checkbox"/> Груз 00000151008 от 05.10.2018 1...	СИБУР ХОЛД	55 000,00	61 000,00	-9,84	СИБУР ХОЛД	г. Омск, Крас...	Ю...	Сергиев Посад...	Титяев Юрий С...	Да	11.10.2018 15:3...				ООО "Дентро"	<input type="checkbox"/>	Овчинникова ...
<input type="checkbox"/> Груз 00000151044 от 05.10.2018 1...	ВОЛГОГРАД...	28 000,00	26 000,00	7,69						Нет	11.10.2018 15:0...				ООО "Дентро"	<input type="checkbox"/>	Амонин Серге...
<input type="checkbox"/> Груз 00000151184 от 05.10.2018 1...	ЮЖНАЯ РИС...	57 000,00	58 000,00	-1,72	ООО «Южная	Краснодарск...	О...	г. Санкт-Петер...	Бобылев Серге...	Нет	10.10.2018 16:2...				ООО "Дентро"	<input type="checkbox"/>	Амонин Серге...
<input type="checkbox"/> Груз 00000151156 от 05.10.2018 1...	ТЕПЛАНТ	32 000,00	29 000,00	10,34	АО «Теплан	г. Самара, ул...	А...	Ивановская об...	Изьвянов Анато...	Да	11.10.2018 2:48...				ООО "Дентро"	<input type="checkbox"/>	Пасечник Вла...
<input type="checkbox"/> Груз 00000151187 от 05.10.2018 1...	КТЦ МЕТАЛЛ...	32 000,00	35 800,00	-10,61	АО КТЦ Мет	Ульяновск, М...	С...	Тульская обл...	Горбулин Иван...	Да	10.10.2018 14:5...				ООО "Дентро"	<input type="checkbox"/>	Пасечник Вла...
<input type="checkbox"/> Груз 00000151074 от 05.10.2018 1...	КИМБЕРЛИ-К...	64 900,00	64 800,00	0,15	КИМБЕРЛИ-К	Белые Столб...	А...	ПОС. ИНТЕРН...	Колобов Алек...	Нет	11.10.2018 11:1...				ООО "Дентро"	<input type="checkbox"/>	Ахтарянов Ва...
<input type="checkbox"/> Груз 00000151193 от 05.10.2018 1...	ВОЛМА-МАРК...	32 000,00	39 000,00	-17,95	ООО "ВОЛМА	Респ. Адыгее...	П...	Боброво, Моск...	Матюхин Серге...	Нет	11.10.2018 3:23...				ООО "Дентро"	<input type="checkbox"/>	Савельева Ви...
<input type="checkbox"/> Груз 00000151127 от 05.10.2018 1...	ДЕЛОВЫЕ Л...	109 000,00	117 000,00	-6,84	ООО ДЕЛОВЫ	Московская о...	О...	Тюмень, ул. Ко...	Вовкотруб Сер...	Нет	11.10.2018 1:14...				ООО "Дентро"	<input type="checkbox"/>	Ахтарянов Ва...
<input type="checkbox"/> Груз 00000151138 от 05.10.2018 1...	СФЗ	46 000,00			СФЗ	г. Сыктывкар...	С...	г. Владимир, у...	Писарев Серге...	Да	11.10.2018 5:45...				ООО "Дентро"	<input type="checkbox"/>	Гуреева Мари...
<input type="checkbox"/> Груз 00000151154 от 05.10.2018 1...	КОМПАНИЯ ...	142 000,00	143 300,00	-0,91	ООО "Комп	г. Москва, Ва...	О...	Омск . Ул 20 л...	Яськов Анатол...	Да	11.10.2018 1:29...				ООО "Дентро"	<input type="checkbox"/>	Павлова Алек...
<input type="checkbox"/> Груз 00000151167 от 05.10.2018 1...	ДНС РИТЕЙЛ	101 600,00	98 000,00	3,67	ДНС РИТЕЙЛ	Московская о...	Д...	г. Челябинск, у...	Цыбжитов Ин...	Да	11.10.2018 12:2...				ООО "Дентро"	<input type="checkbox"/>	Павлова Алек...
<input type="checkbox"/> Груз 00000151189 от 05.10.2018 1...	КОМПАНИЯ ...	80 000,00	90 000,00	-11,11	ООО "Комп	г. Москва, Ва...	О...	г. Оренбург . ул...	Сильверстов Ю...	Да	11.10.2018 6:32...				ООО "Дентро"	<input type="checkbox"/>	Павлова Алек...
<input type="checkbox"/> Груз 00000151191 от 05.10.2018 1...	ДНС РИТЕЙЛ	61 000,00	57 400,00	6,27	ДНС РИТЕЙЛ	Московская о...	Д...	Волгоградская...	Снятков Влади...	Да	11.10.2018 2:55...				ООО "Дентро"	<input type="checkbox"/>	Павлова Алек...
<input type="checkbox"/> Груз 00000151160 от 05.10.2018 1...	ФГУП ПОЧТ...	78 999,82			МР ЛЦ ВНУК	Московская о...	К...	Московская об...	Жариков Олег ...	Нет	09.10.2018 10:2...				ООО "Дентро"	<input type="checkbox"/>	Петрова Ната...
<input type="checkbox"/> Груз 00000151199 от 05.10.2018 1...	ФГУП ПОЧТ...	78 999,82			МОСКОВСКИЙ	Подольск, Мо...	М...	Подольск, Мос...	Гранкин Влади...	Нет	09.10.2018 22:5...				ООО "Дентро"	<input type="checkbox"/>	Петрова Ната...
<input type="checkbox"/> Груз 00000151207 от 05.10.2018 1...	ГЕТКАРГО	67 000,00	55 000,00	21,82	ООО «ГетК	Московская о...	И...	Набережные Ч...	Ахатов Валери...	Да	11.10.2018 3:34...				ООО "Дентро"	<input type="checkbox"/>	Ахтарянов Ва...
<input type="checkbox"/> Груз 00000151227 от 05.10.2018 1...	ИТЕРН	94 896,00	90 000,00	5,44	ИТЕРН	Московская о...	И...	г. Оренбург, Ш...	Мадаминов Му...	Нет	11.10.2018 16:2...				ООО "Дентро"	<input type="checkbox"/>	Ахтарянов Ва...
<input type="checkbox"/> Груз 00000151233 от 05.10.2018 1...	ДНС РИТЕЙЛ	101 600,00	98 000,00	3,67	ООО "ДНС Р	Московская о...	О...	г. Челябинск, у...	Бобровов Викт...	Да	11.10.2018 3:01...				ООО "Дентро"	<input type="checkbox"/>	Павлова Алек...
<input type="checkbox"/> Груз 00000151203 от 05.10.2018 1...	ФГУП ПОЧТ...	78 999,82			МОСКОВСКИЙ	Подольск, Мо...	М...	Подольск, Мос...	Мещеряков Ив...	Нет	11.10.2018 5:29...				ООО "Дентро"	<input type="checkbox"/>	Петрова Ната...
<input type="checkbox"/> Груз 00000151222 от 05.10.2018 1...	ВОЛМА-МАРК...	32 000,00	40 000,00	-20,00	Волма-МКП	Респ. Адыгее...	П...	г. Москва, п. М...	Колобанов Оле...	Да	11.10.2018 15:5...				ООО "Дентро"	<input type="checkbox"/>	Савельева Ви...
<input type="checkbox"/> Груз 00000151425 от 08.10.2018 1...	АГИДЕЛЬ	50 000,00			АГИДЕЛЬ	Респ. Башкор...	А...	Астраханская ...	Галушко Леони...	Да	11.10.2018 15:3...				ООО "Дентро"	<input type="checkbox"/>	Гуреева Мари...
<input type="checkbox"/> Груз 00000151289 от 08.10.2018 1...	ВОЛМА-МАРК...	32 000,00	40 000,00	-20,00	ВОЛМА-МАРК	Респ. Адыгее...	П...	г. Москва, Выс...	Кекало Андрей...	Нет	11.10.2018 15:3...				ООО "Дентро"	<input type="checkbox"/>	Савельева Ви...
<input type="checkbox"/> Груз 00000151370 от 08.10.2018 1...	АГРО-АЛЬЯН...	31 000,00	38 000,00	-18,42	АГРО-АЛЬЯН	г. Санкт-Пете...	О...	Московская об...	Елистратов Ев...	Да	11.10.2018 5:59...				ООО "Дентро"	<input type="checkbox"/>	Велигоша Дм...
<input type="checkbox"/> Груз 00000151371 от 08.10.2018 1...	АГРО-АЛЬЯН...	31 000,00	38 000,00	-18,42	ООО Агро-А	г. Санкт-Пете...	Г...	Московская об...	Антошин Иван ...	Да	10.10.2018 21:4...				ООО "Дентро"	<input type="checkbox"/>	Велигоша Дм...
<input type="checkbox"/> Груз 00000151372 от 08.10.2018 1...	РСХ (КПП	40 002,00	40 000,00	0,01	РСХ (КПП	Краснодарск...	О...	Московская об...	Ферафонов А...	Нет	11.10.2018 0:05...				ООО "Дентро"	<input type="checkbox"/>	Соникова Над...
<input type="checkbox"/> Груз 00000151412 от 08.10.2018 1...	УГМК-ХОЛД...	33 900,00	34 800,00	-2,59	ПАО Челяб	г. Челябинск...	А...	г. Киров, ул. П...	Садаев Лом-Эл...	Нет	10.10.2018 17:3...				ООО "Дентро"	<input type="checkbox"/>	Асташкина Св...
<input type="checkbox"/> Груз 00000151420 от 08.10.2018 1...	УГМК-ХОЛД...	33 900,00	34 800,00	-2,59	ПАО "Челяб	г. Челябинск...	А...	г. Киров, ул. П...	Кузичкин Алек...	Да	11.10.2018 4:49...				ООО "Дентро"	<input type="checkbox"/>	Асташкина Св...
<input type="checkbox"/> Груз 00000151378 от 08.10.2018 1...	ВОЛМА-МАРК...	17 000,00	20 000,00	-15,00	Волма-МКП	Респ. Адыгее...	Ю...	344090, Ростов...	Самойлов Мих...	Да	11.10.2018 11:5...				ООО "Дентро"	<input type="checkbox"/>	Савельева Ви...
<input type="checkbox"/> Груз 00000151403 от 08.10.2018 1...	ТД ФОРМАТ	33 500,00	43 300,00	-22,63	ТД ФОРМАТ	Вологодская ...	О...	Калужская обл...	Цыканов Алек...	Да	09.10.2018 21:5...				ООО "Дентро"	<input type="checkbox"/>	Рогачева Нат...
<input type="checkbox"/> Груз 00000151419 от 08.10.2018 1...	ТД ФОРМАТ	33 500,00	43 300,00	-22,63	ТД ФОРМАТ	Вологодская ...	О...	Калужская обл...	Фролов Анато...	Нет	10.10.2018 8:39...				ООО "Дентро"	<input type="checkbox"/>	Рогачева Нат...
<input type="checkbox"/> Груз 00000151453 от 08.10.2018 1...	ЛИДЕР ДОР...	40 000,00	38 000,00	5,26	Выборгская	Выборгский...	О...	Шелково	Малинин Серге...	Нет	11.10.2018 3:29...				ООО "Дентро"	<input type="checkbox"/>	Антасова Анж...

Обработать / создать акты передачи грузов

# Закрытие грузов Актом передачи

В обработке можно не открывая груз поменять информацию, после изменений необходимо в обработке поставить галочку «Внести изменения» и нажать «Обработать/создать акты передачи грузов»:

Создание актов передачи груза по задачам документооборота

Обновить список задач | Открыть заявку

Груз	Контрагент	Сумма груза	Сумма по пра...	Процент откл...	Грузоотрави...	Адрес погрузки	Г...	Адрес выгрузки	Водитель	Наличие откло...	Дата создания...	Ко...	Ес...	Вн...	Организация	Переназначить	Исполнитель
<input type="checkbox"/> Груз 00000151378 от 08.10.2018 1...	ВОЛМА-МАРК...	17 000,00	20 000,00	-15,00	Волма-МКП	Респ. Адыгея...	Ю...	344090, Ростов...	Самойлов Мих...	Да	11.10.2018 11:5...			<input type="checkbox"/>	ООО "Дентро"	<input type="checkbox"/>	Савельева Ви...
<input type="checkbox"/> Груз 00000151403 от 08.10.2018 1...	ТД ФОРМАТ	33 500,00	43 300,00	-22,63	ТД ФОРМАТ	Вологодская ...	О...	Калужская обл...	Цыканов Алек...	Да	09.10.2018 21:5...			<input type="checkbox"/>	ООО "Дентро"	<input type="checkbox"/>	Рогачева Нат...
<input type="checkbox"/> Груз 00000151419 от 08.10.2018 1...	ТД ФОРМАТ	33 500,00	43 300,00	-22,63	ТД ФОРМАТ	Вологодская ...	О...	Калужская обл...	Фролов Анато...	Нет	10.10.2018 8:39...			<input type="checkbox"/>	ООО "Дентро"	<input type="checkbox"/>	Рогачева Нат...
<input type="checkbox"/> Груз 00000151453 от 08.10.2018 1...	ЛИДЕР ДОР...	40 000,00	38 000,00	5,26	Выборгская	ВЫБОРГСКИ...	О...	Шелково	Малинин Серге...	Нет	11.10.2018 3:29...			<input type="checkbox"/>	ООО "Дентро"	<input type="checkbox"/>	Антасова Анж...
<input type="checkbox"/> Груз 00000151449 от 08.10.2018 1...	ВОЛМА-МАРК...	17 980,00	20 000,00	-10,10	ВОЛМА-МАРК	Респ. Адыгея...	П...	Ростов-на-Дон...	Ткачев Васили...	Да	11.10.2018 4:39...			<input type="checkbox"/>	ООО "Дентро"	<input type="checkbox"/>	Савельева Ви...
<input type="checkbox"/> Груз 00000151475 от 08.10.2018 1...	ТЕПЛАНТ	26 000,00	28 500,00	-8,77	ТЕПЛАНТ	г. Самара, ул...	О...	Липецкая обл...	Качинев Влади...	Да	11.10.2018 16:1...			<input checked="" type="checkbox"/>	ООО "Дентро"	<input type="checkbox"/>	Пасечник Вла...
<input type="checkbox"/> Груз 00000151499 от 08.10.2018 1...	ТЕПЛАНТ	32 000,00	29 000,00	10,34	ТЕПЛАНТ	г. Самара, ул...	Т...	Ивановская об...	Денисов Генна...	Нет	11.10.2018 4:48...			<input type="checkbox"/>	ООО "Дентро"	<input type="checkbox"/>	Пасечник Вла...
<input type="checkbox"/> Груз 00000151510 от 08.10.2018 1...	ТЕПЛАНТ	26 000,00	28 500,00	-8,77	АО «Теплан	г. Самара, ул...	О...	Липецкая обл...	Михайлов Евге...	Нет	11.10.2018 11:3...			<input type="checkbox"/>	ООО "Дентро"	<input type="checkbox"/>	Пасечник Вла...
<input type="checkbox"/> Груз 00000151500 от 08.10.2018 1...	РУСАГРО-СА...	61 000,00	59 600,00	2,35	Чернянка (	Белгородская...	Ч...	Ленинградска...	Бычков Дмитр...	Да	11.10.2018 16:1...			<input type="checkbox"/>	ООО "Дентро"	<input type="checkbox"/>	Осокин Дмит...
<input type="checkbox"/> Груз 00000151520 от 08.10.2018 1...	КТЦ МЕТАПЛ...	35 000,00	35 100,00	-0,28	АО Комплес	Ульяновская...	С...	Московская об...	Симонов Алек...	Да	11.10.2018 8:31...		<input checked="" type="checkbox"/>	<input type="checkbox"/>	ООО "Дентро"	<input type="checkbox"/>	Пасечник Вла...
<input type="checkbox"/> Груз 00000151534 от 08.10.2018 1...	ТЕПЛАНТ	32 000,00	29 000,00	10,34	АО Теплант	г. Самара, ул...	А...	Ивановская об...	Тимошин Алек...	Да	11.10.2018 8:01...			<input type="checkbox"/>	ООО "Дентро"	<input type="checkbox"/>	Пасечник Вла...
<input type="checkbox"/> Груз 00000151530 от 08.10.2018 1...	ВОЛМА-МАРК...	17 980,00	20 000,00	-10,10	Волма-МКП	Респ. Адыгея...	А...	Ростов-на-Дон...	Николюк Паве...	Да	11.10.2018 2:20...			<input type="checkbox"/>	ООО "Дентро"	<input type="checkbox"/>	Савельева Ви...
<input type="checkbox"/> Груз 00000151540 от 08.10.2018 1...	ВОЛМА-МАРК...	17 000,00	20 000,00	-15,00	Волма-МКП	Респ. Адыгея...	А...	Ростов-на-Дон...	Волков Евгени...	Нет	11.10.2018 13:5...			<input type="checkbox"/>	ООО "Дентро"	<input type="checkbox"/>	Савельева Ви...
<input type="checkbox"/> Груз 00000151579 от 09.10.2018 9...	ЭЛЬДОРАДО...	101 700,00	98 000,00	3,78	ЭЛЬДОРАДО	Московская о...	Э...	Свердловская...	Симонов Вячес...	Нет	11.10.2018 8:27...			<input type="checkbox"/>	ООО "Дентро"	<input type="checkbox"/>	Павлова Алек...
<input type="checkbox"/> Груз 00000151599 от 09.10.2018 1...	УГМК-ХОЛД...	35 500,00	37 000,00	-4,05	АО Уралэле	Свердловская...	С...	Самара, ул. Ка...	Бурукин Серге...	Нет	10.10.2018 22:0...		<input checked="" type="checkbox"/>	<input type="checkbox"/>	ООО "Дентро"	<input type="checkbox"/>	Асташкина Св...
<input type="checkbox"/> Груз 00000151604 от 09.10.2018 1...	ТЕПЛАНТ	34 000,00			ТЕПЛАНТ	Ивановская о...	О...	Липецкая обл...	Каширин Иван ...	Да	11.10.2018 15:4...			<input type="checkbox"/>	ООО "Дентро"	<input type="checkbox"/>	Царева Елена...
<input type="checkbox"/> Груз 00000151614 от 09.10.2018 1...	ДЕЛОВЫЕ П...	110 000,00	117 000,00	-5,98	ДЕЛОВЫЕ ЛИ	Московская о...	Д...	Тюмень, ул. Ко...	Абдразаков Ф...	Нет	11.10.2018 12:5...			<input type="checkbox"/>	ООО "Дентро"	<input type="checkbox"/>	Ахтарьянов Ва...
<input type="checkbox"/> Груз 00000151608 от 09.10.2018 1...	КУЖНЯЯ РИС...	40 000,00	40 000,00		Краснодарск...	О...	О...	Долгопрудный...	Близнюков Ва...	Да	11.10.2018 8:55...			<input type="checkbox"/>	ООО "Дентро"	<input type="checkbox"/>	Амонин Серге...
<input type="checkbox"/> Груз 00000151610 от 09.10.2018 1...	ИП Линевиц А...	35 000,00	40 000,00	-12,50	ИП Линевиц	Краснодарск...	О...	Саратовская о...	Романенко Ни...	Нет	11.10.2018 8:15...			<input type="checkbox"/>	ООО "Дентро"	<input type="checkbox"/>	Амонин Серге...
<input type="checkbox"/> Груз 00000151650 от 09.10.2018 1...	ТЕПЛАНТ	34 000,00			ТЕПЛАНТ	Ивановская о...	О...	Липецкая обл...	Полбицин Влад...	Да	11.10.2018 12:5...			<input type="checkbox"/>	ООО "Дентро"	<input type="checkbox"/>	Царева Елена...
<input type="checkbox"/> Груз 00000151651 от 09.10.2018 1...	ТЕПЛАНТ	34 000,00			АО «Теплан	Ивановская о...	О...	Липецкая обл...	Соколов Серге...	Да	11.10.2018 11:5...			<input type="checkbox"/>	ООО "Дентро"	<input type="checkbox"/>	Царева Елена...
<input type="checkbox"/> Груз 00000151664 от 09.10.2018 1...	КН	35 000,00	38 000,00	-7,89	ООО «БСХ Б	г. Санкт-Пете...	О...	Московская об...	Маслов Андре...	Да	11.10.2018 13:0...			<input type="checkbox"/>	ООО "Дентро"	<input type="checkbox"/>	Шулекин Андр...
<input type="checkbox"/> Груз 00000151666 от 09.10.2018 1...	ПРОКТЕР ЭН...	39 500,00	38 000,00	3,95	Saint-Pete	г. Санкт-Пете...	8...	Московская об...	Машенков Дм...	Да	11.10.2018 16:1...			<input type="checkbox"/>	ООО "Дентро"	<input type="checkbox"/>	Шулекин Андр...
<input type="checkbox"/> Груз 00000151681 от 09.10.2018 1...	ЛИДЕР ДОР...	43 000,00			Выборгская	санкт-петербу...	Л...	Лакинск Лени...	Биржанов Кубл...	Нет	11.10.2018 4:53...			<input type="checkbox"/>	ООО "Дентро"	<input type="checkbox"/>	Антасова Анж...
<input type="checkbox"/> Груз 00000151683 от 09.10.2018 1...	ФМ ЛОЖИСТ...	93 100,00	98 000,00	-5,00	Метро Груп	Московская о...	М...	Магнитогорск...	Хохлов Андрей	Да	11.10.2018 6:23...			<input type="checkbox"/>	ООО "Дентро"	<input type="checkbox"/>	Бочаров Серг...
<input type="checkbox"/> Груз 00000151691 от 09.10.2018 1...	ГЛАВДОСТА...	73 000,00	77 000,00	-5,19	ГЛАВДОСТАВ	Московская о...	Г...	г. Краснодар, у...	Розанов Артем...	Нет	11.10.2018 16:1...			<input type="checkbox"/>	ООО "Дентро"	<input type="checkbox"/>	Петрова Ната...
<input type="checkbox"/> Груз 00000151694 от 09.10.2018 1...	ФГУП ПОЧТ...	78 999,82			МР ЛЦ ВНУК	Московская о...	К...	Московская об...	Жариков Олег ...	Нет	11.10.2018 7:12...			<input type="checkbox"/>	ООО "Дентро"	<input type="checkbox"/>	Петрова Ната...
<input type="checkbox"/> Груз 00000151698 от 09.10.2018 1...	ГЛАВДОСТА...	63 000,00	63 700,00	-1,10	ООО "Глад	г. Москва, От...	О...	г. Ростов-на-Д...	Мищенко Серг...	Да	10.10.2018 23:0...			<input type="checkbox"/>	ООО "Дентро"	<input type="checkbox"/>	Петрова Ната...
<input type="checkbox"/> Груз 00000151700 от 09.10.2018 1...	ФГУП ПОЧТ...	78 999,82			Московский	Подольск, Мо...	К...	Подольск, Мос...	Мгебришвили ...	Нет	11.10.2018 15:2...			<input type="checkbox"/>	ООО "Дентро"	<input type="checkbox"/>	Петрова Ната...
<input type="checkbox"/> Груз 00000151731 от 09.10.2018 1...	ИДС БОРЖОМ	28 862,80	29 800,00	-3,14	ИДС БОРЖОМ	398042, Липе...	О...	Москва, ул. Кро...	Сысоев Валер...	Да	11.10.2018 14:0...			<input type="checkbox"/>	ООО "Дентро"	<input type="checkbox"/>	Малачлы Стан...
<input type="checkbox"/> Груз 00000151732 от 09.10.2018 1...	ИДС БОРЖО...	27 187,54	29 800,00	-8,77	ИДС Боржом	398042, Липе...	А...	Москва, Моск...	Арбеков Никол...	Нет	11.10.2018 15:5...			<input type="checkbox"/>	ООО "Дентро"	<input type="checkbox"/>	Малачлы Стан...
<input type="checkbox"/> Груз 00000151740 от 09.10.2018 1...	ЭЛЬДОРАДО...	34 000,00	31 900,00	6,58	ОП ООО "ЭЛ	Новоселки, ...	О...	Г.ВЕЛИКИЙ Н...	Плешаков Ана...	Нет	11.10.2018 12:5...			<input type="checkbox"/>	ООО "Дентро"	<input type="checkbox"/>	Павлова Алек...
<input type="checkbox"/> Груз 00000151741 от 09.10.2018 1...	ЭЛЬДОРАДО...	32 000,00	23 400,00	36,75	ОП ООО "ЭЛ	Новоселки, ...	О...	Иваново, ул. П...	Рочев Андрей ...	Нет	11.10.2018 16:1...			<input type="checkbox"/>	ООО "Дентро"	<input type="checkbox"/>	Павлова Алек...
<input type="checkbox"/> Груз 00000151746 от 09.10.2018 1...	КОМПАНИЯ ...	65 000,00	63 700,00	2,04	ООО "Комп	Москва, Тихо...	О...	г. Ростов-на-Д...	Азаров Влади...	Да	11.10.2018 0:51...			<input type="checkbox"/>	ООО "Дентро"	<input type="checkbox"/>	Павлова Алек...
<input type="checkbox"/> Груз 00000151752 от 09.10.2018 1...	ДПД РУС	75 107,00	77 000,00	-2,46	АО "ДПД РУ	Московская о...	А...	г. Краснодар, х...	Гаврушкаев Эр...	Нет	10.10.2018 15:2...			<input type="checkbox"/>	ООО "Дентро"	<input type="checkbox"/>	Павлова Алек...
<input type="checkbox"/> Груз 00000151768 от 09.10.2018 1...	ДНС РИТЕЙЛ	29 600,00	26 000,00	13,85	ДНС РИТЕЙЛ	Московская о...	Д...	Воронеж, пр. П...	Сенгуров Серг...	Нет	10.10.2018 17:3...			<input type="checkbox"/>	ООО "Дентро"	<input type="checkbox"/>	Павлова Алек...
<input type="checkbox"/> Груз 00000151769 от 09.10.2018 1...	КОМПАНИЯ ...	65 000,00	63 700,00	2,04	ООО "Компа	г. Москва, Ва...	О...	г. Ростов-на-Д...	Чериков Серге...	Да	11.10.2018 10:4...			<input type="checkbox"/>	ООО "Дентро"	<input type="checkbox"/>	Павлова Алек...
<input type="checkbox"/> Груз 00000151825 от 09.10.2018 1...	ДНС РИТЕЙЛ	29 600,00	26 000,00	13,85	ДНС РИТЕЙЛ	Московская о...	Д...	Воронеж, пр. П...	Крузин Алекса...	Нет	09.10.2018 18:2...			<input type="checkbox"/>	ООО "Дентро"	<input type="checkbox"/>	Павлова Алек...
<input type="checkbox"/> Груз 00000151829 от 09.10.2018 1...	ДПД РУС	61 360,00	63 500,00	-3,37	АО "ДПД РУ	Московская о...	А...	г. Самара, Мос...	Громов Алекса...	Да	10.10.2018 8:44...		<input checked="" type="checkbox"/>	<input type="checkbox"/>	ООО "Дентро"	<input type="checkbox"/>	Павлова Алек...
<input type="checkbox"/> Груз 00000151840 от 09.10.2018 1...	КИМБЕРЛИ-К...	25 168,22	22 100,00	13,88	КИМБЕРЛИ-К	Екатеринбург...	О...	г. Уфа, ул. Руб...	Дудаков Алекс...	Нет	11.10.2018 5:50...			<input type="checkbox"/>	ООО "Дентро"	<input type="checkbox"/>	Ахтарьянов Ва...
<input type="checkbox"/> Груз 00000151800 от 09.10.2018 1...	ЭВЕРЕСТ	26 000,00			Аквалайн	Респ. Карача...	С...	г. Воронеж, ул...	Галева Виль Р...	Нет	10.10.2018 22:5...			<input type="checkbox"/>	ООО "Дентро"	<input type="checkbox"/>	Амонин Серге...

Обработать / создать акты передачи грузов

# Заккрытие грузов Актом передачи

Интерфейс обработки РРГ груза аналогичным образом, однако он видит все задачи своей группы. РРГ может самостоятельно выполнить любую задачу, либо может переназначить выполнение задачи любому МТЭ своей группы. Для этого необходимо поставить галочку «Переназначить» в необходимом грузе, выбрать исполнителя и нажать «Обработать/создать акты передачи грузов».

Создание актов передачи груза по задачам документооборота

Обновить список задач | Открыть заявку

Груз	Контрагент	Сумма груза	Сумма по пра...	Процент откл...	Грузоотправи...	Адрес погрузки	Г...	Адрес выгрузки	Водитель	Наличие откло...	Дата создания...	Ко...	Ес...	Вн...	Организация	Переназначить	Исполнитель
<input type="checkbox"/> Груз 00000151156 от 05.10.2018 1...	ТЕПЛАНТ	32 000,00	29 000,00	10,34	АО «Теплан	г. Самара, ул....	А...	Ивановская об...	Изьянов Анато...	Да	11.10.2018 2:48...			<input type="checkbox"/>	ООО "Дентро"	<input type="checkbox"/>	Пасечник Вла...
<input type="checkbox"/> Груз 00000151187 от 05.10.2018 1...	КТЦ МЕТАЛП...	32 000,00	35 800,00	-10,61	АО КТЦ Мет	Ульяновск, М...	С...	Тульская обл. ...	Горбулин Иван...	Да	10.10.2018 14:5...		<input checked="" type="checkbox"/>	<input type="checkbox"/>	ООО "Дентро"	<input type="checkbox"/>	Пасечник Вла...
<input type="checkbox"/> Груз 00000151074 от 05.10.2018 1...	КИМБЕРЛИ-К...	64 900,00	64 800,00	0,15	КИМБЕРЛИ-К	Белые Столб...	А...	ПОС. ИНТЕРН...	Колобов Алекс...	Нет	11.10.2018 11:1...			<input type="checkbox"/>	ООО "Дентро"	<input type="checkbox"/>	Ахтарянов Ва...
<input type="checkbox"/> Груз 00000151127 от 05.10.2018 1...	ДЕЛОВЫЕ Л...	109 000,00	117 000,00	-6,84	ООО ДЕЛОВЫ	Московская о...	О...	Тюмень, ул. Ко...	Вовкотруб Сер...	Нет	11.10.2018 1:14...			<input checked="" type="checkbox"/>	ООО "Дентро"	<input checked="" type="checkbox"/>	Ахтарянов Ва...
<input type="checkbox"/> Груз 00000151160 от 05.10.2018 1...	ФГУП ПОЧТ...	78 999,82			МР ЛЦ ВНУК	Московская о...	К...	Московская об...	Жариков Олег ...	Нет	09.10.2018 10:2...			<input type="checkbox"/>	ООО "Дентро"	<input type="checkbox"/>	Петрова Ната...
<input type="checkbox"/> Груз 00000151207 от 05.10.2018 1...	ГЕТКАРГО	67 000,00	55 000,00	21,82	ООО «ГетК	Московская о...	...	Набережные Ч...	Ахатов Валери...	Да	11.10.2018 3:34...			<input type="checkbox"/>	ООО "Дентро"	<input type="checkbox"/>	Ахтарянов Ва...
<input type="checkbox"/> Груз 00000151227 от 05.10.2018 1...	ИТЕРН	94 896,00	90 000,00	5,44	ИТЕРН	Московская о...	И...	г. Оренбург, Ш...	Мадаминов Му...	Нет	11.10.2018 16:2...			<input type="checkbox"/>	ООО "Дентро"	<input type="checkbox"/>	Ахтарянов Ва...
<input type="checkbox"/> Груз 00000151370 от 08.10.2018 1...	АГРО-АПЬЯН...	31 000,00	38 000,00	-18,42	АГРО-АПЬЯН	г. Санкт-Пете...	О...	Московская об...	Елистратов Ев...	Да	11.10.2018 5:59...			<input type="checkbox"/>	ООО "Дентро"	<input type="checkbox"/>	Велигоша Дм...
<input type="checkbox"/> Груз 00000151371 от 08.10.2018 1...	АГРО-АПЬЯН...	31 000,00	38 000,00	-18,42	ООО Агро-А	г. Санкт-Пете...	Г...	Московская об...	Антюшин Иван ...	Да	10.10.2018 21:4...			<input type="checkbox"/>	ООО "Дентро"	<input type="checkbox"/>	Велигоша Дм...

Обработать / создать акты передачи грузов | Закрыть

**ВАЖНО:** при обнаружении ошибки в грузе после закрытия его Актом, необходимо написать в отдел документооборота для внесения изменений в груз. Самостоятельно изменять информацию после закрытия груза Актом запрещено.

# Работа с наемным транспортом

При работе с наемным транспортом необходимо предоставить перевозчикам, которые уже есть в базе 1С. Поиск перевозчика в Базе осуществляется через отчет «Перевозки по направлениям (экспедиция)».

При формировании отчета необходимо указать период, выбрать интересующие регионы отправления и назначения, при необходимости выбрать тип ТС:

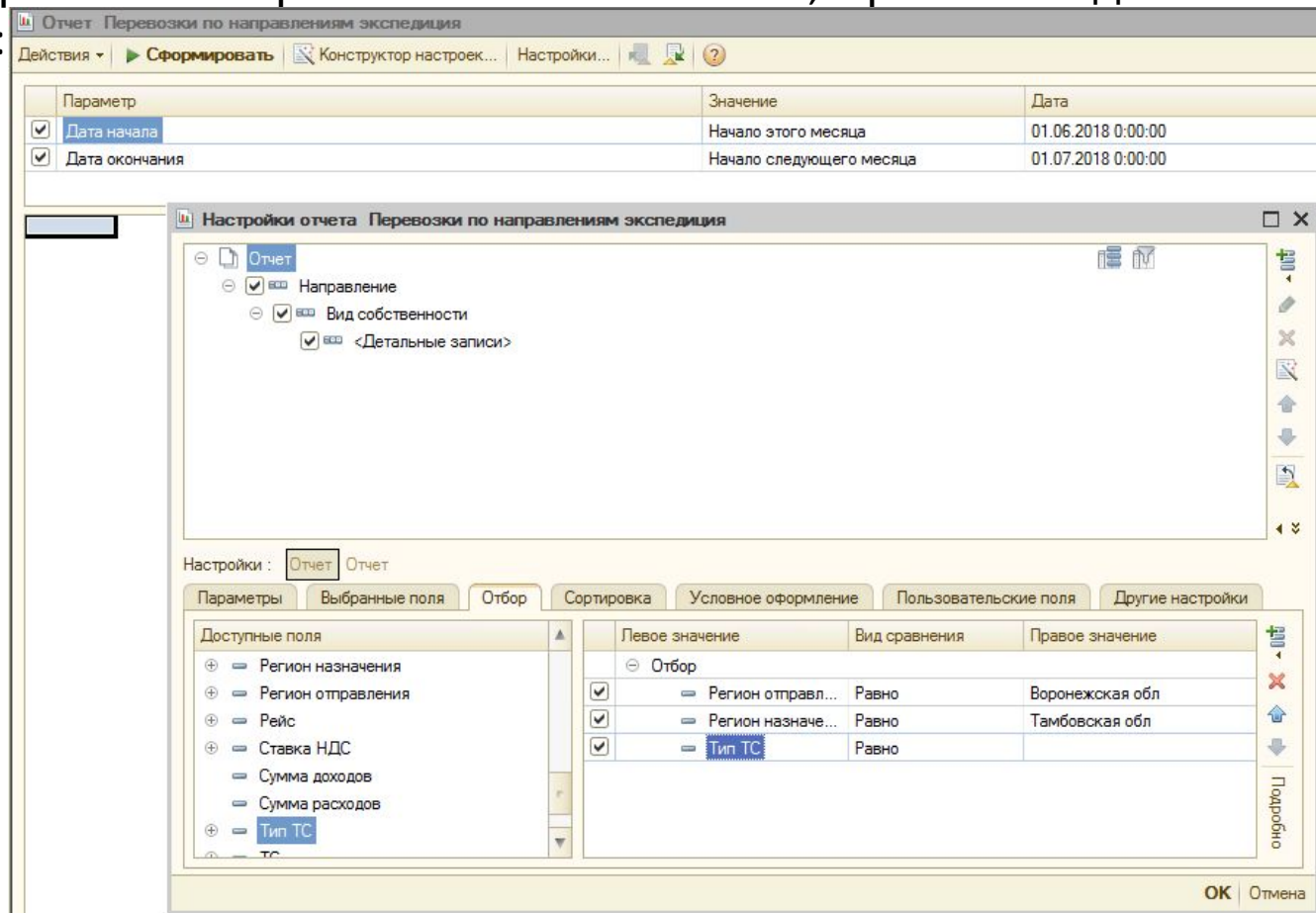
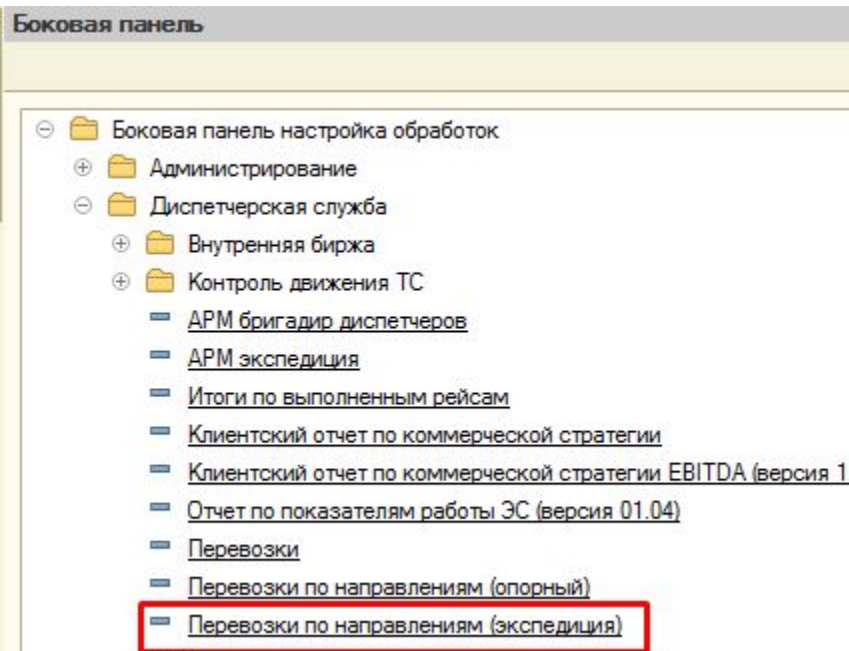

Минимальная рентабельность рейса в соответствии с Приказом Компании №11:

- Перевозчик работает с НДС-10%;
- Перевозчик работает без НДС-25%;
- Перевозчик без НДС и выбирает 40% топливом-17%
- Перевозчик без НДС и выбирает 60% топливом-15%
- Перевозчик без НДС и выбирает 80%

# Работа с наемным транспортом

После формирования отчета отображаются все грузы, которые были совершены по данному направлению за указанный период:

Отчет: Перевозки по направлениям экспедиция

Действия: [Сформировать](#) [Конструктор настроек...](#) [Настройки...](#)

Параметр	Значение	Дата	Представление
<input checked="" type="checkbox"/> Дата начала	Произвольная дата	01.06.2017 0:00:00	<a href="#">+</a> Отбор
<input checked="" type="checkbox"/> Дата окончания	Начало следующего месяца	01.07.2018 0:00:00	

Параметры: Дата начала: 01.06.2017 0:00:00  
Дата окончания: 01.07.2018 0:00:00  
Отбор: Регион отправления Равно "Воронежская обл" И  
Регион назначения Равно "Московская обл"

Направление

Вид собственности

Перевозчик	Водитель	ТС	Клиент	Регион отправления	Пункт отправления	Регион назначения	Пункт назначения	Тип ТС	Ответственный	Статус
Воронежская обл - Московская обл										
Аффилированная компания										
ТЕЛКО	Фокин Роман Александрович	Ивеко А 947 ХЕ 152	ПРОДИМЕКС	Воронежская обл	Елань-Коленовский	Московская обл	Долгопрудный	Тент, полуприцеп	Никифорова Светлана Викторовна	18%
ТЭК ПАРТНЕР (ИНН 342)	Ладин Владимир Владимирович	Мерседес С 646 УУ 161	ПРОДИМЕКС	Воронежская обл	Елань-Коленовский	Московская обл	Некрасовский	Рефрижератор	Крюков Дмитрий Сергеевич	Без НДС
ПолиТранс	Шадрин Андрей Александрович	Ман В 900 ВЕ 123	ПРОДИМЕКС	Воронежская обл	Солнечный	Московская обл	Барановское	Бортовой, полуприцеп	Смольянинов Михаил Владимирович	Без НДС
Договор аренды										
ТЕЛКО	Шерстюков Олег Федорович	Ивеко В 836 ВУ 152	ПРОДИМЕКС	Воронежская обл	Калач	Московская обл	Дмитров	Тент, полуприцеп	Никифорова Светлана Викторовна	Без НДС
ТЕЛКО	Терешкин Алексей Николаевич	Скания У 480 ОЕ 750	ПРОДИМЕКС	Воронежская обл	Калач	Московская обл	Долгопрудный	Тент, полуприцеп	Смольянинов Михаил Владимирович	18%
ТЕЛКО	Шерстюков Олег Федорович	Ивеко В 836 ВУ 152	ПРОДИМЕКС	Воронежская обл	Елань-Коленовский	Московская обл	Ивашево	Тент, полуприцеп	Смольянинов Михаил Владимирович	18%
ТЕЛКО	Шерстюков Олег Федорович	Ивеко В 836 ВУ 152	ПРОДИМЕКС	Воронежская обл	Елань-Коленовский	Московская обл	Долгопрудный	Тент, полуприцеп	Смольянинов Михаил Владимирович	18%
ИП Аляев Алексей Владимирович	Донцов Вячеслав Викторович	Вольво А 313 ХТ 61	ПРОДИМЕКС	Воронежская обл	Ольховатка	Московская обл	Павловский Посад	Тент, полуприцеп	Чумаков Виталий Игоревич	Без НДС

## Работа с наемным транспортом

При нахождении перевозчика в базе данных необходимо заполнить заявку на заведение груза. Для этого заходим в Грузы-Заказ грузоотправителя

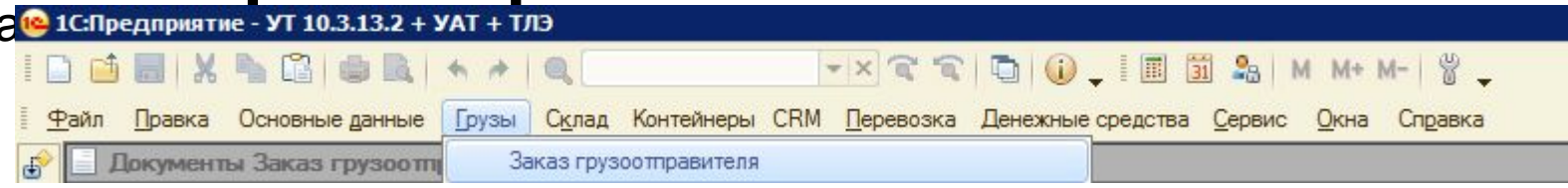

Нажимаем «Создать предварительную заявку»

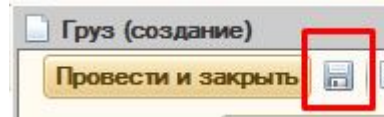

Заполняем все поля, записываем груз: Если отправитель/получатель не внесен в базу указываем в полях наименование Плательщика

И крепим

Груз 00000002881 от 29.01.2019 12:17:29

Номер: 00000002881    Дата: 29.01.2019 12:17:29

Организация: ООО "Дентро"    Документ основание:

Название груза: фанера    Плановая ставка: 30 000,00

Контрагент: КРОНОШПАН    Поставщик услуг: ИП Кузнецова Марина Е...

Перевозка:  Собственным ТС     Привлеченным ТС    Водитель:

ТС: Ренаул В 496 МТ 21    Прицеп: VOLVO K 416 CP 116

**Погрузка**

Грузоотправитель: КРОНОШПАН    Адрес: г. Воронеж, ул. Урывского, д. 14

Представление адреса: г. Воронеж, ул. Урывского, д. 14

Интервал погрузки:  Время работы склада     Круглосуточная работа склада

Прибытие к указанному времени

Дата прибытия: 30.01.2019

Площадка:    Контактное лицо:    E-mail контактного лица:

**Разгрузка**

Грузополучатель: Баранов Александр Юрьевич    Адрес: г. Краснодар, Ростовское ш. д. 30

Представление адреса: г. Краснодар, Ростовское ш. д. 30

Интервал разгрузки:  Время работы склада     Круглосуточная работа склада

Прибытие к указанному времени

Время прибытия: 31.01.2019 23:30:00

Детализация получаемых документов

Пакет документов	Вид документа	Количество	Указания	Отмена
------------------	---------------	------------	----------	--------

000104802 от 26.06.2018 15:25:42

Хранилище дополнительной информации (Груз 00000104802 от 26.06.2018 15:25:42)

Электронные документы

Вид документа	Форма пре...	Дата создания	Создатель
Заявка с клиентом	Копия		

# Работа с наемным транспортом

При отправке на заведение появляется предварительная заявка:

Документы Заказ грузоотправителя: 26 марта 2018 г. - ...

Выбрать Ввести операцию Действия

Неоплаченные  
 Нет документов  
 Незакрытые грузы  
 Без рейса

Начиная с: 26.03.2018 Диспетчер: Кондратенко Наталья Алек... x Контрагент: ... x

предварительные заявки

БУ	Е...	Ф...	Вид опер...	Название груза	Отправитель	Пункт отправл...	Адрес отп...	Пла	
Е...	Тип пере...	Дата	Номер	Входящая ...	Входящий н...	Получатель	Пункт назначе...	Адрес наз...	Пла
				фанера	КРОНОШПАН	Балашиха, М...	Балашиха...		
		26.06.2018 15:...	00000104802		Баранов Юрий П...	Краснодар, Га...	Краснода...		

Как только операторы заведут груз необходимо создать получаемые услуги для формирования заявки с перевозчиком:

Груз: Междугородняя доставка. Проведен

Операция Цены и валюта... Ввести операцию Файлы Действия

Номер: МЛ000000893 от: 08.05.2018 10:38:39  Заказ: от контрагента  от подразделения Отразить в:  УУ  БУ  НУ

Организация: ООО "Милеш" TC: E 640 CB 750 SCANIA G 400 (LA4X2HNA)

Тип перевозки: Междугородняя доставка Требование к ТС: Грузовой до 20 т

Способ погрузки: Сзади разгрузки: Сзади Особые требования к ТС: тент

N	Организация	Контрагент	Договор контрагента	Номенклатура	Содержание	Цена	Колич...	Ставка НДС, %	Сумма НДС	Сумма	Cash	Счета за период	Документ поступления

# Работа с наемным транспортом

Нажав кнопку добавить заполняем все поля и создаем заявку

Груз: Междугородняя доставка Проведен \*

Операция ▾ Цены и валюта... Ввести операцию ▾ Файлы Действия ▾ Перейти ▾

Номер: МП000000893 от: 08.05.2018 10:38:39 Заказ: от контрагента от подразделения Отобразить в:  УУ  БУ  НУ

Организация: ООО "Милеш" TC: E 640 CB 750 SCANIA G 400 (LA4X2HNA)

Тип перевозки: Междугородняя доставка Требование к ТС: Грузовой до 20 т

Способ погрузки: Сзади ... x разгрузки: Сзади ... x Особые требования к ТС: тент

Осн...ые данные Оказываемые услуги (1) Получаемые услуги (1) Внутренние продажи Товары (0) Документы (1/0) Дополнительно

Заявка перевозчику Заявка расход Зарегистрировать

N	Организация	Контрагент	Договор контрагента	Номенклатура	Содержание	Цена	Колич...	Ставка НДС, %	Сумма НДС
1	ООО "Дентро"	ИП Соловьева Наталья ...	Основной договор	Транспортные услуги		30 000,00	1,00	18%	4 576,27

Форма

Дополнительные сведения для заявки Перевозчику

Перевозчик: ИП Соловьева Наталья Нико... x

Контактное лицо: Соловьев Александр Михайл... x

Телефон: +7 (905) 119-99-95

Транспортное средство: Даф М 488 ЕА 71 ... x

Госномер: М 488 ЕА 71

Полуприцеп: Полуприцеп АО 1258 71 ... x

Водитель: Чуйков Сергей Николаевич ... x

Ставка НДС: 18% x

Стоимость перевозки: 30 000,00

ЗЯЯВКА ПЕРЕВОЗЧИКУ

Выйти без сохранения

- Оплата перевозчикам производится по оригиналам ТСД и ПБД от 5 до 25 банковских дней.

## Работа с наемным

Сформировав заявку проверяем транспортные данные, нажав CTRL+P

ТРАНСПОРТ

<b>Дentro</b>		<b>ОБЩЕСТВО С ОГРАНИЧЕННОЙ ОТВЕТСТВЕННОСТЬЮ "ДЕНТРО", ИНН 1323123107, КПП 132301001</b>	
Телефон: +7 (495) 641-57-89		Адрес курьерской доставки документов: МО, г. Мытищи, Олимпийский проспект, д. 10, стр. 1	
Банковские реквизиты: р/счет 40702810500000003051 в АО "СМП БАНК", БИК 044525503, корр/счет 30101810545250000503		Юридический адрес: 431313, Мордовия Респ, Ковылкинский р-н, Мордовское Коломасово с, Молодежная ул, дом № 16	
		Почтовый адрес: Россия, 141009, Московская обл. г. Мытищи, а/я 371	

ДОГОВОР-ЗАЯВКА № МЛ000000893 от 08.05.2018 г.

на перевозку грузов автомобильным транспортом

<b>Заказчик:</b> ООО "Дentro" (код на сайте ati.su - 153315)	<b>Перевозчик:</b> Индивидуальный предприниматель Соловьева Наталья Николаевна, ИНН 390610842684, КПП				
<b>Контактное лицо Заказчика:</b>	<b>Контактное лицо Перевозчика:</b> Соловьев Александр Михайлович, тел. +7 (905) 119-99-95				
<b>Грузоотправитель:</b> ЭРИДАН	<b>Грузополучатель:</b> ЭРИДАН				
<b>Адрес, дата и время погрузки:</b> Респ. Башкортостан, г. Учалы, ул. Кровельная, д.1. Дата и время погрузки: 09.05.2018 08:00-17:00	<b>Адрес, дата и время разгрузки:</b> Краснодарский край, г.Кропоткин, ул.Чапаева, д. 2. Дата и время разгрузки: 11.05.2018 08:00-17:00				
<b>Контактное лицо:</b> Артур, Иван, тел. 8-34791-41-391	<b>Контактное лицо:</b> , тел.				
<b>Наименование груза:</b> Бумага	<b>Общие требования:</b> тент	<b>Количество мест:</b> 33	<b>Вес, тн:</b> 20	<b>Объем, м3:</b> 82	<b>Упаковка:</b> Паллета
<b>Требуемый а/м (грузоподъемность, объем, тип кузова, кол-во и т.д.):</b> Грузовой до 20 т		<b>Способ погрузки:</b> Сзади		<b>Способ разгрузки:</b> Сзади	

**Условия оплаты:**

1. По оригиналам документов. Оплата производится по безналичному расчету в первый платежный день Заказчика по истечении 15 б.д. после получения полного комплекта корректно оформленных товарно-сопроводительных документов (при наличии необходимого кол-ва экземпляров ТСД, печатей грузоотправителя и грузополучателя, подписей, расшифровок)(см. приложение 1). Платежные дни Заказчика являются каждый понедельник и четверг.

2. В ПБД указывать только юридический адрес Заказчика. Указание в ПБД номера настоящего договора-заявки **ОБЯЗАТЕЛЬНО**. Копии ТСД и ПБД отправлять на E-mail: do@dentro.ru  
Приложение 1: • ТН и ТТН (комплект ТСД), 1 шт.

3. Перевозчик обязуется предоставлять оригиналы указанных документов (ТСД и ПБД) по почтовому адресу (курьер -> факт. адрес) в течение 10 (десяти) календарных дней с момента передачи груза Грузополучателю. Фактический адрес Заказчика указан в заголовке договора-заявки. В случае превышения срока возврата документов, Заказчик вправе удержать в одностороннем порядке сумму, в размере 10 (десяти)% от стоимости перевозки.

4. В случае утери документов или предоставления их в не надлежащем виде, Заказчик, в одностороннем порядке, в удержать с Перевозчика штраф, равный 1000 рублей, в счет расходов на восстановление документов. Оплата Перевозчик производится до момента восстановления документов.

5. В случае акцепта Заказчиком Претензии Исполнителя, оплата денежных средств, а равно и взаимозачет однородных требо между Сторонами по признанной Претензии, производится Заказчиком только после поступления денежных средств от Кл являющегося виновной стороной по данному факту.

Ставка за перевозку 30 000 руб., в т.ч. НДС 18% 4 576,27 руб.

<b>Обязательные условия:</b>		<b>3. Ответственность сторон:</b>	
1. Обязанности заказчика: Обеспечить погрузку/выгрузку автомобиля в течении 24 часов с момента подачи автомобиля. В случае превышения указанного срока, Заказчик уплачивает Перевозчику штраф в размере 1000 руб./сутки. Простой Перевозчику оплачивается в срок не менее 30(тридцати) календарных дней после предоставления документов, подтверждающих простой транспортного средства.		3.1. Перевозчик несет полную материальную ответственность за груз в пути следования от момента загрузки до момента выгрузки груза у Грузополучателя.	
2. Обязанности Перевозчика:		3.2. В случае одностороннего отказа от исполнения настоящего Договора Заказчик / Перевозчик уплачивает штраф в размере 10% платы, установленной за перевозку груза. Заказчик также вправе потребовать от Перевозчика возмещения причиненных Перевозчиком убытков в порядке, установленном законодательством РФ	
2.1. Обеспечить подачу под погрузку автомобиля, удовлетворяющего условиям Заявки, в технически исправном		3.3. Осуществлять перевозки лично по договору-заявке, заключенной с Заказчиком, без передачи своих обязанностей т лицам (Субподрядчикам), если иное не установлено отдельным соглашением Сторон.	
2.2. Обеспечить представителя Перевозчика мобильной телефонной связью о положительным балансом, проездными документами и денежными средствами, а так же контактными данными Грузоотправителя и Грузополучателя.		3.4. Перевозчик несет ответственность перед Заказчиком, в размере обоснованной суммы претензии, последовавшей Заказч Клиента, в случае ненадлежащего исполнения/неисполнения Перевозчиком обязанностей и требований, установлен договором-заявкой и действующим законодательством РФ.	
<b>Данные автомобиля:</b>	Тягач (марка, госномер): Даф М 488 EA 71, госномер М 488 EA 71	<b>Данные водителя:</b>	Ф.И.О.: Чуйков Сергей Николаевич Паспорт: 3608 878417 Телефон: +7 (927) 212-28-20 Дата выдачи: 04.07.2008 г. Выдан: Отделом УФМС России по Самарской области в Автозаводском район

Выбираем принтер и Печать:

**Печать**

Общие

Выберите принтер:

- Установка принтера
- Bullzip PDF Printer (перенаправлено 280)
- EXPEDITOR 01 HP LJ M501
- Fax (перенаправлен)
- HP 400
- HP LaserJet 400 M4

Состояние: Готов  Печать в файл Настройка

Папка: Найти принтер...

Комментарий:

Диапазон страниц:

Все  Текущая страница

Выделение

Страницы:

Число копий:

Разобрать по копиям

Введите номер страницы или диапазон страниц. Например: 5-12

Печать Отмена

# Работа с наемным

Сохраняем заявку, отправляем перевозчику и  
подписанную им прикрепляем к грузу.

## транспортом

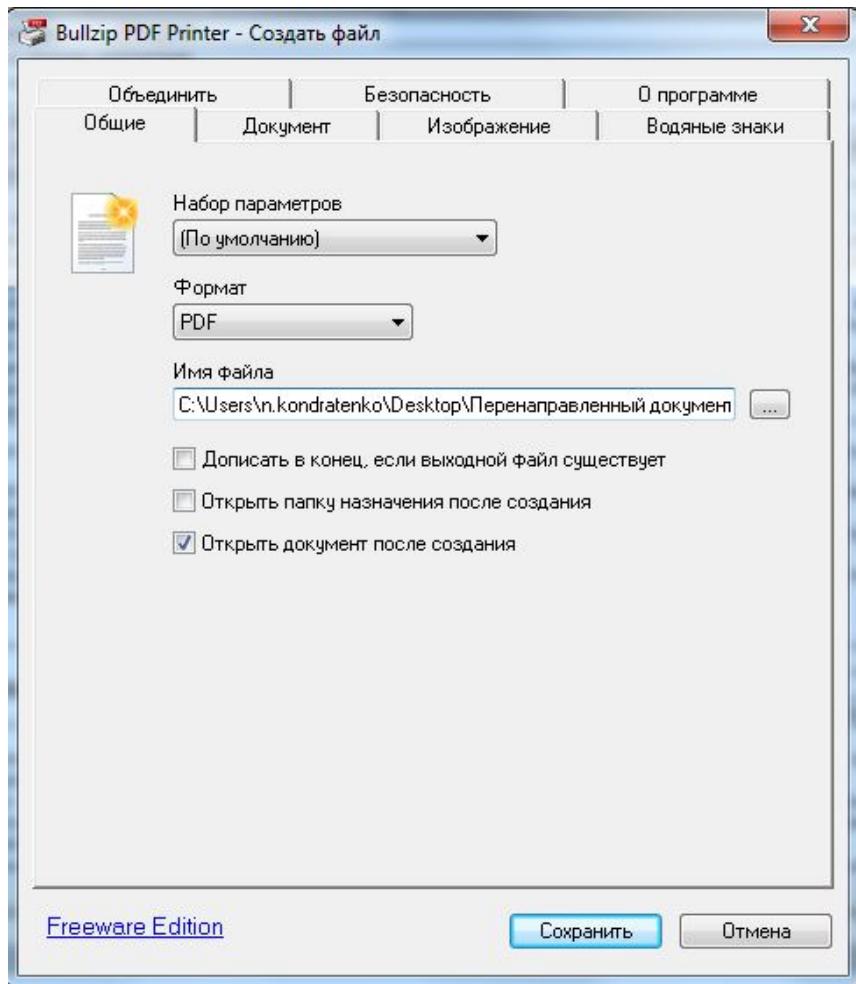

**ВАЖНО: Без подписанной заявки с перевозчиком ТС на загрузку отправлять ЗАПРЕЩЕНО**

# Работа с наемным транспортом

После подписания заявки перевозчиком необходимо прикрепить к грузу (так же как и все согласования относящиеся к данной перевозке):

Груз: Междугородняя доставка. Проведен

Операция ▾ Цены и валюта... Ввести операцию ▾ Файлы Действия ▾ Перейти ▾ ?

Номер: 00000072033 от: 07.05.2018 12:30:12  Заказ: от контрагента  от подразделения Отрази

Организация: ООО "Дентро"

Тип г **Хранилище дополнительной информации (Груз 00000072033 от 07.05.2018 12:30:12)**

Спос Электронные документы

Действия ▾ + + + - X Сохранить Прикрепить файл

Вид документа	Форма пре...	Дата создания	Создатель
Заявка с клиентом	Копия	07.05.2018 13:48:...	Кашина Екатерина Сергее
ТН и ТТН (комплект ТСД)	Оригинал	18.05.2018 16:21:...	Сарайкин Михаил Геннадь
Заявка с перевозчиком	Копия		

Если Клиенту необходима оригинальная заявка (с синей печатью) или заявка без печатей, то крепим заявку в файлы к грузу, выбирая строчку «Заявка для отправки контрагенту», т.е. в хранилище файлов будет размещено две заявки с печатями и без:

Справочник Виды документов

Выбрать Действия ▾ + + + - X

Наименование
CMR
Акт приема-передачи
Акт расхождения
Декларация о страховании
Доверенность
Доверенность на водителя
<b>Заявка для отправки контрагенту</b>
Заявка на вооруженную охрану

# Создание рейса

Перед отправкой водителя необходимо на основе документа Груз создать Рейс. Для этого открываем документ Груз: Новый рейс:

**Груз: Междугородняя доставка. Проведен**

Операция ▾ Цены и валюта... Ввести операцию ▾

Номер: 00000090390

Организация: ООО "Дентро"

Тип перевозки: Междугородная

Способ погрузки: Сзади

Основные данные

Название груза: ЛКМ

Вид груза: Строительный

Входящий номер: 1 356

Дата вх.: 04.06.2018 0:00:00

Вид упаковки: Паллета

**Отправитель**

Ввести операцию ▾

- Поместить на склад комплектации
- Поместить в контейнер
- Новый заказ перевозчику
- Включить в заказ перевозчику
- Новый рейс**
- Поместить в существующий рейс
- Отклонить груз

Вид доставки: Стандартная

**Рейс (уз): Новый \***

Действия ▾

Номер: от: 26.06.2018 0:00:00

Организация: ООО "Дентро" Маршрут: Пункт отправления - Ростов-на-Дону, Ростовская обл., ул. Машиностроитель...

Тип перевозки: Автотранспортом

Основные данные | Грузы | События в рейсе

**Перевозчик**

Перевозчик: ИП Емельянов Евгений Валентинович

Договор: Основной договор

Транспорт: Е 640 КВ 21

Прицеп: Полуприцеп АВ 8327 21

Водитель: Арсентьев Алексей Николаевич

Сопр. лицо 1:

Перевозка собственным ТС  Привлеченным ТС

Номер рейса перевозчика:

Рено

Тип ТС: Тент, полуприцеп

Водитель 2:

Сопр. лицо 2:

Параметры рейса | Дополнительные расходы | Оценка водителя

Отправление (план):

Отправлен 26.06.2018 время: 10:00

Выполнен

Учитывать положение груза по маршруту следования

Расстояние, км: 2 299,0

Порожняк: 0,0

Результурующий пробег: 2 299,0 включая 0 км по федеральным д...

Корректирующий пробег: 0,0  Контроль пробега пройден

**Данные навигации**

Пробег по одометру: 0

Пробег по глонас: 0

Расход топлива: 0

Ответственный: Кондратенко Наталья Александровна

Бригада:

Комментарий:

Печатать рейс Печать **OK** Записать Заккрыть

# Создание рейса

В Рейсе необходимо проставить время отправления ТС

Параметры рейса | Дополнительные расходы | Оценка во...

Отправление (план):

Отправлен 04.05.2017 время: 01:00

Выполнен

Учитывать положение груза по маршруту следования

Все отклонения во время рейса необходимо фиксировать в Рейсе во вкладке Оценка водителя:

Параметры рейса | Дополнительные расходы | Оценка водителя

N	Дата	Вид	Оценка водителя	Сумма уще...	Мероприятия
1	28.01....	Без отклонений			

Ответственный: Перегруз ювна Бригада: АКБ № 10

Перед отправкой ТС в рейс необходимо отправить смс водителю:

Рейс (уз): Проведен

Действия | Перейти | Файлы | 624 500 | Биржевое предложение ТС | СМС по рейсу

Номер: 00000129201 от: 28.12.2018 0:00:00

Организация: ООО "Дентро" Маршрут: Пункт отправления - г. Москва, ул. 3-я Рыбинская, д. 22; Пункт назначения - ...

Тип перевозки: Автотранспортом

Основные данные | Грузы | События в рейсе

Перевозчик: ООО "Дентро"

Договор:

Транспорт: А 171 АВ 113

Прицеп: EA 6616 13 KOGEL SN24

Водитель: Ярошенко Евгений Валентинович

Сопр. лицо 1:

Параметры рейса | Дополнительные расходы

Отправлен 28.12.2018 время: 2:

Выполнен 09.01.2019 время: 0:

Учитывать положение груза по маршруту след...

Специалист ОКД: Кашаева Елена Николаевна

Дата закрытия рейса: 19.01.2019 12:28:58

Форма отправки сообщения

Адреса:

Груз №178141. Ярошенко Евгений Валентинович, А 171 АВ 113 SCANIA G 400 LA4X2HNA. Загрузка: 30.12.2018, г. Москва, ул. 3-я Рыбинская, д. 22, ГО ЭКСТРА М, тел. 8-916-390-14-56, гор.(495) 231-29-22, прибыть к 10:00:00, загрузка Сзади.

Разгрузка: 09.01.2019, Респ. Адыгея, Теучежский р.н, х. Кочкин (Пнегатлукайское с/п), ул. Логистическая, д. 1, ГП Агроторг, тел. , прибыть к 17:00:00, разгрузка Сзади.

Документация:

Груз №178141. Сдать в РЦ/Офис: ТРН - 1, ТН - 1 ОБЯЗАТЕЛЬНО ПРОВЕРИТЬ ПЕЧАТИ, ПОДПИСИ, ВРЕМЯ ПОГРУЗКИ/РАЗГРУЗКИ.

Выполнить | Закрыть

Ответственный: Шик Людмила Михайловна Бригада: АКБ № 10

Комментарий:

Печатать рейс: Печать | ОК | Записать | Закрыть

# Создание рейса

Далее рейс должен появиться справа и снизу:

Документы Заказ грузоотправителя: 4 февраля 2017 г. - ...

Выбрать Ввести операцию Действия

Неоплаченные  
Нет документов  
 Незакрытые грузы

Начиная с: 04.02.2017 Диспетчер: Контрагент: Только потребности в перевозке:  Новая потребность в перевозке

Незакр. рейсы: Начиная с: 04.02.2017 Диспетчер: Штабной Никита Валентин Водитель:

БУ	Е...	Ф...	Вид операции	Название груза	Отправитель	Пункт отправления		
Е...	Е...	Е...	Тип перевозки	Дата	Номер	Входящий...	Получатель	Пункт назначения
<input checked="" type="checkbox"/>	<input checked="" type="checkbox"/>		Междугородняя доставка	<b>Пиво</b>	МПК	Мытищи	ПАРАМЕТР АЛ...	Екатеринбург
			Автотранспортом	16.03.2017 ...	00000012623	ПР317-02...	ПЕРВАЯ ЭКСП...	Москва
<input checked="" type="checkbox"/>	<input checked="" type="checkbox"/>		Междугородняя доставка	<b>ТНП</b>	ОАО Хлебпром	Челябинск	ПЕРВАЯ ЭКСП...	Ижевск
			Автотранспортом	16.03.2017 ...	00000012624	1503МЮМ...	ОАО Хлебпром	Одинцово
<input checked="" type="checkbox"/>	<input checked="" type="checkbox"/>	<input checked="" type="checkbox"/>	Междугородняя доставка	<b>Кондитерские изделия</b>	ОАО Хлебпром	Челябинск	ОАО Хлебпром	Одинцово
			Автотранспортом	17.03.2017 ...	00000011857	Б/Н	ЮЖНАЯ СОКО...	Белореченск
<input checked="" type="checkbox"/>	<input checked="" type="checkbox"/>		Междугородняя доставка	<b>Напитки</b>	Метро	Ногинск	ЮЖНАЯ СОКО...	Белореченск
			Автотранспортом	17.03.2017 ...	00000012365	2451	Джси	Внуково
<input checked="" type="checkbox"/>	<input checked="" type="checkbox"/>	<input checked="" type="checkbox"/>	Междугородняя доставка	<b>Напитки</b>	ЮЖНАЯ СОКО...	Белореченск	ЮЖНАЯ СОКО...	Белореченск
			Автотранспортом	17.03.2017 ...	00000012367	2491	Метро	Ногинск
<input checked="" type="checkbox"/>	<input checked="" type="checkbox"/>	<input checked="" type="checkbox"/>	Междугородняя доставка	<b>Напитки</b>	ЮЖНАЯ СОКО...	Белореченск	ЮЖНАЯ СОКО...	Белореченск
			Автотранспортом	17.03.2017 ...	00000012369	2449	Метро	Ногинск
<input checked="" type="checkbox"/>	<input checked="" type="checkbox"/>	<input checked="" type="checkbox"/>	Междугородняя доставка	<b>Напитки</b>	ЮЖНАЯ СОКО...	Белореченск	ЮЖНАЯ СОКО...	Белореченск
			Автотранспортом	17.03.2017 ...	00000012371	2450	Метро	Ногинск
<input checked="" type="checkbox"/>	<input checked="" type="checkbox"/>	<input checked="" type="checkbox"/>	Междугородняя доставка	<b>Напитки</b>	ЮЖНАЯ СОКО...	Белореченск	ЮЖНАЯ СОКО...	Белореченск
			Автотранспортом	17.03.2017 ...	00000012375	2448	Метро	Ногинск
<input checked="" type="checkbox"/>	<input checked="" type="checkbox"/>	<input checked="" type="checkbox"/>	Междугородняя доставка	<b>Напитки</b>	ЮЖНАЯ СОКО...	Белореченск	ЮЖНАЯ СОКО...	Белореченск
			Автотранспортом	17.03.2017 ...	00000012461	2449	Перекресток	Софьино
<input checked="" type="checkbox"/>	<input checked="" type="checkbox"/>		Местная доставка	<b>Банка алюминиевая</b>	Кэн-Пак Завод ...	Волоколамск	КоКа-Кола	Клин
			Автотранспортом	17.03.2017 ...	00000012530	0011091766	Кэн-Пак Завод ...	Волоколамск
<input checked="" type="checkbox"/>	<input checked="" type="checkbox"/>		Местная доставка	<b>Банка алюминиевая</b>	Кэн-Пак Завод ...	Волоколамск	КоКа-Кола	Клин
			Автотранспортом	17.03.2017 ...	00000012532	0011091754	Сан-Инбев	Клин
<input checked="" type="checkbox"/>	<input checked="" type="checkbox"/>		Местная доставка	<b>Банка алюминиевая</b>	Кэн-Пак Завод ...	Волоколамск	Сан-Инбев	Клин
			Автотранспортом	17.03.2017 ...	00000012535	0011091756	Кэн-Пак Завод ...	Волоколамск
<input checked="" type="checkbox"/>	<input checked="" type="checkbox"/>		Местная доставка	<b>Банка алюминиевая</b>	Кэн-Пак Завод ...	Волоколамск	Кэн-Пак Завод ...	Волоколамск

Номер	Дата	Водитель	Тип ТС	Отправлен	Выполнен
		ТС	Прицеп	Пункт отправления	Пункт наз
<input checked="" type="checkbox"/> 00000012520	04.05.2017 11:32:10	Дубовик Иван Иванович	Тент, полуприцеп	Белореченск	Ногинск
		К 991 HT 13 SCANIA G ...	EA 8021 13 KOGEL S24-1		

История изменения статуса Свойства

Регистратор	Период	Пакет	Статус
Груз 00000012365 ...	17.03.2017 12:00:01		Открыт
Рейс (уз) 00000012...	04.05.2017 11:32:10		Создан рейс

Выбор водителя:  Получить данные: ФИО, паспорт, ВУ, ТС, тел

# Закрытие

После доставки груза необходимо закрыть рейс, при этом проверить информацию согласно заявки, актуальность всех данных и наличие отклонений.

Для этого необходимо:

- Отметить в параметрах рейса Выполнен и проставить реальное время и дату разгрузки
- Создать отклонение «Без отклонений» в случае, если их не было

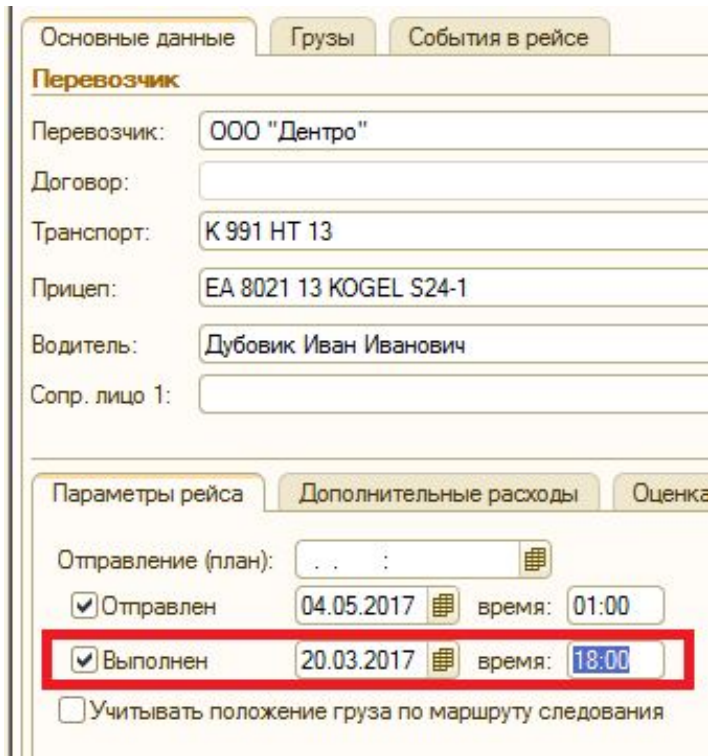

Статус	Дата	Время
<input checked="" type="checkbox"/> Отправлен	04.05.2017	01:00
<input checked="" type="checkbox"/> Выполнен	20.03.2017	18:00

После закрытия рейса в отчете «Создание актов передачи грузов по задачам ДО» у ответственного МТЭ будет создана задача на закрытие груза Актом.

# Поиск перевозчиков на

Если в базе 1С нет подходящих перевозчиков поиск осуществляется на сайте АТИ ( www.ati.su)

ATI – Грузоперевозки

Не защищено | www.ati.su

АвтоТрансИнфо  
БИРЖА ГРУЗОПЕРЕВОЗОК

Грузы Транспорт Займы Тендеры Новости Форумы Ати-Доки Страхование Светофор Рейтинг участников Контакты

Ваши грузы 179 Добавить груз Ваши машины Добавить машину Автопарк Площадки 10 Ваши тендеры 2

425 дн., -261 1.39 ат.

★★★★★ Dentro (Дентро, ООО), Код: 153315

Сейчас на АТИ

**158 942** груза + 102 483 сегодня

**79 845** машин + 15 797 сегодня

**195 413** участников + 141 сегодня

**117** тендеров + 0 сегодня

Откуда: Москва (регион), Россия

Куда: Белгородская область, Россия

Дата: выберите дату

Кузов: тентованный

Вес, т: от 20

Объем, м³: 80 82

Искать в Эллипсе по маршруту ?  
покажем результаты в ближайших городах по маршруту

НАЙТИ ГРУЗЫ НАЙТИ МАШИНЫ Поиск грузов для Андроид РАССЧИТАТЬ РАССТОЯНИЕ

Об АвтоТрансИнфо  
Цены и лицензии  
Реклама на сайте

Частые вопросы (FAQ)  
Работа АТИ в 2017 г.  
Интеграция с АТИ (API)

Для поиска необходимо ввести город отправления и назначения (либо регион), радиус поиска, дату загрузки. Тип ТС, вес и объем необходимы для уточнения поиска. Нажимаем «Найти машины».

Ñïèñîê  
ïðîñîâ ê ïãðãâîç÷èé

# Поиск перевозчиков на АТИ

## Поиск транспорта

Поиск транспорта    Фильтры    История поиска

Откуда: Белореченск    Радиус: км    Куда: Тольятти    Радиус: км    Объем кузова, м<sup>3</sup>: 82 до    Вес, т: 20 до

Выбрать список     только по Загрузке (точно)     только по Разгрузке (точно)

Дата    Тип кузова    Тип загрузки    Оплата    Доп. параметры

Габариты и догруз    Поиск по фирмам    Добавлены: когда угодно

В данном списке можно выбрать подходящее ТС.

Более подробную информацию можно получить пройдя по ссылке в паспорт ИП или ООО.

Уточнить поиск или задать новый можно в верхней части страницы.

Как искать транспорт (4 мин)    Инструкция по поиску транспорта

Очистить форму    Сохранить как фильтр

НАЙТИ ТРАНСПОРТ

40 машин найдено

Выводить машин: 10    1 2 3 из 4

Направл.	Транспорт	Загрузка	Разгрузка	Ставка
<input type="checkbox"/> RUS	тентованный, 20 т, 92 м <sup>3</sup> , полупр. верх., бок., задн. 13.6x2.47x2.65 (Л/д/ш/В/м)	Майкоп (R: +60 км) Местоположение машины Белореченск, 29 км от Майкоп 17 – 19 янв	Тольятти (R: +100 км) Самарская область	торг Отправить предложение
<input type="checkbox"/> RUS	тентованный, 25 т, 92 м <sup>3</sup> , полупр.	Майкоп (R: +900 км) Местоположение машины Белореченск, 29 км от Майкоп постоянно	Россия	торг Отправить предложение (1)

Михайлов А.В., ИП Код: 1 440 476, Экспедитор-перевозчик, Радищево ★★★★★  
Ульяновск, +7(8423)931346, +7(927)2122135, Михайлов Андрей Валерьевич    Жалоба    Приоритет 0.5 атис.

Панфилов Сергей Алексеевич, ИП Код: 1 106 555, Грузовладелец-перевозчик, Воронеж ★★★★★  
+7(863)2179774, +7(991)3636841, Панфилов Сергей Алексеевич    Жалоба    доб 10:45

# Поиск перевозчиков на АТИ

В паспорте обращаем внимание на дату регистрации в АТИ, активность на сайте, наличие рекомендаций, претензий и упоминаний на форуме Недобросовестные партнеры:

**Dentro** Дентро, ООО

★★★★★

Паспорт участника АТИ, код 153 315

Основное    Контакты 99    Рейтинг (Паспорт)    Акт

Основное    Контакты 79    Рейтинг (Паспорт)    **Активность**    Автопарк 1

4.45 балла

- 1** За подтверждение аккаунта. [Подробнее](#)
- 0.5** За давность регистрации в АвтоТрансИнфо. Дата регистрации в АТИ: **04.09.2008 (4676 дн.)** [Подробнее](#)
- 1** За время существования юридического лица или индивидуального предпринимателя. Дата регистрации юридического лица: **22.04.2005 (5907 дн.)** [Подробнее](#)
- 0.25** Свидетельство ведения фирмой текущей хозяйственной деятельности. Дата последнего платежа: **09.12.2020** [Подробнее](#)
- 1.7** За проф. деятельность в АТИ. Дата начала расчёта балла: **29.10.2008** [Подробнее](#)

[О баллах в Паспорте](#)

Претензии от участников АТИ: **0**

Претензии (0)    Архив (0)

[Добавить Претензию](#)    [О Претензиях](#)

---

Претензии другим участникам АТИ: **0**

[О Претензиях](#)

---

Упоминания на форуме Недобросовестные партнеры (НП): **0**

[Написать об этой фирме на форуме НП](#)    [О форуме НП](#)

---

Рекомендации другим участникам АТИ: **0**

[О Рекомендациях](#)

# Размещение груза на АТИ

Для наиболее эффективного поиска перевозчика можно выкладывать груз на АТИ.

Основные правила размещения информации:

- наименование груза из списка строго регламентировано: ТНП, продукты питания, промышленная продукция, стройматериалы.
- В полях Загрузка и Разгрузка указываем конечный пункт из списка, и только в том случае, если его нет, пишем город и пункт указываем в строке Ул./район
- В примечании запрещается размещать маршрут и контактную информацию (телефоны, icq, почту и т. д.)

При отклике перевозчика на выложенный груз. Уточняем его номер АТИ и проверяем соответствие требованиям Компании.

ATI - Добавить груз - Google Chrome

Не защищено | loads.ati.su/EditPages/EditLoad.aspx?ID=00000000-0000-0000-0000-000000000000&Action=Add&WindowMode=Popup

Добавить груз

**Груз**

Наименование\* ТНП ADR

Если в списке нет вашего груза, выберите "Другой" и введите его вручную в доп.поле.

Вес, т\* 18 Упаковка Шт. Ремней, шт.

Объем, м<sup>3</sup>\* 80 габариты (Д/Ш/В), м

Введите вес в тоннах и(или) объем груза в кубометрах в расчете на одну машину.

только отдельной машиной \* Сборный груз

**Маршрут**

493 км

Загрузка (точно)\* Мытищи, Московская область, Россия Ул./район Нельзя вводить города

Ближайшие крупные города: Москва (22 км) Королев (6 км) Балашиха (26 км) добавить еще

Разгрузка (точно)\* Тамбов, Тамбовская область, Россия Ул./район Нельзя вводить города

Ближайшие крупные города: Липецк (134 км) Воронеж (221 км) Елец (218 км) добавить еще

Кругорейс

Дополнительные пункты маршрута: (выбрать)

**Транспорт**

Тип кузова\*  все закр.+изотерм  Сцепка  Пневмоход  Коники

тентованный  контейнер  фургон  цельнометалл.

Тип загрузки  верхняя  боковая  задняя

с полкой разгрузочной  "или" (любой из выбр.)  "и" (все обязательны)

Тип выгрузки  верхняя  боковая  задняя

с полкой разгрузочной  "или" (любой из выбр.)  "и" (все обязательны)

Документы  TIR  CMR  T1  Медкнижка

Кол-во машин 1

**Когда**

готов к загрузке только сегодня

с 28 июня [Чт] + 0 дней

постоянно по рвб.дням (с сегодня.дня + 2 мес.)

груза нет, запрос ставки (с сегодня.дня + 2 дня)

В течение заданного периода заявка будет находиться в системе, после чего будет автоматически удалена. Если заявка потеряет свою актуальность раньше, не забудьте ее удалить из системы.

Время загрузки: с : по :

Время разгрузки: с : по :

**Оплата**

Ставка любая \* руб

Ставка б/нал с НДС \* руб

Ставка б/нал без НДС \* руб

запрос ставки  возможен торг

Указав конкретную ставку вы уменьшите количество бесполезных звонков в ваш адрес.

предоплата %  на выгрузке  через банк. дней

прямой договор

Выберите «Прямой договор», если будете заключать договор с перевозчиком от своей фирмы.

**Примечание**

Введите доп.информацию. Запрещается размещать контактную информацию (телефоны, # ICQ и т.д.)

# Поиск перевозчиков в базе 1С

При соответствии всем требованиям и согласии перевозчика на осуществление рейса, проверяем его наличие в базе 1С через Основные данные- Перевозчики. Сняв иерархию ищем по ИНН:

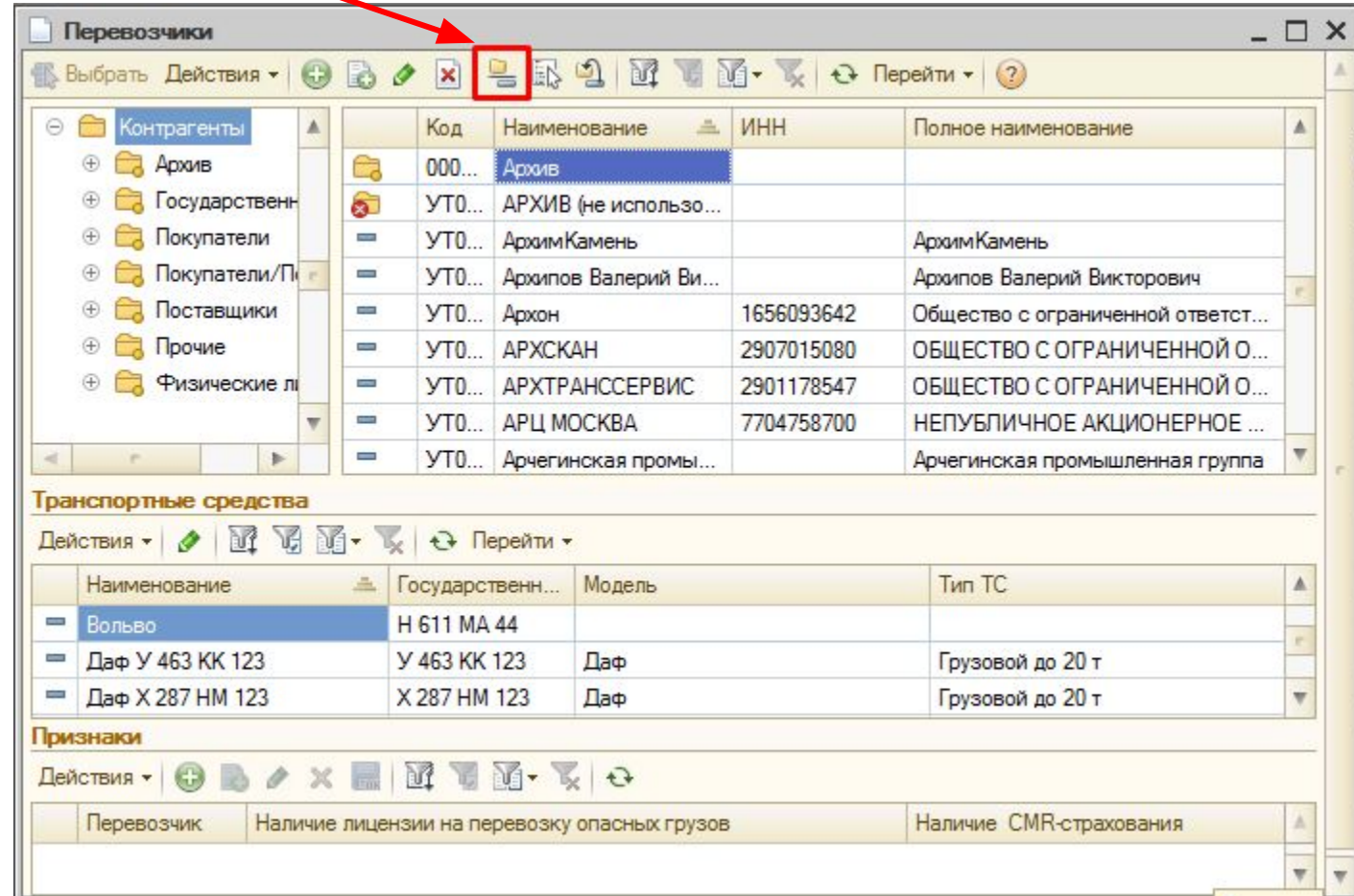
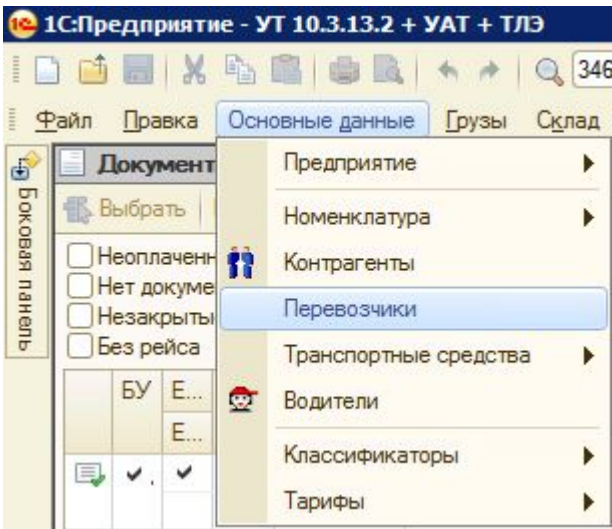

# Внесение нового перевозчика в

При отсутствии перевозчика в базе 1С необходимо запросить необходимые документы в читаемом формате и внести ее через Проверки НТ:

В открывшемся окне, заполняем все поля, обязательно нажимаем на вопросик около нового объекта, для изменения цвета и нажимаем Новая проверка

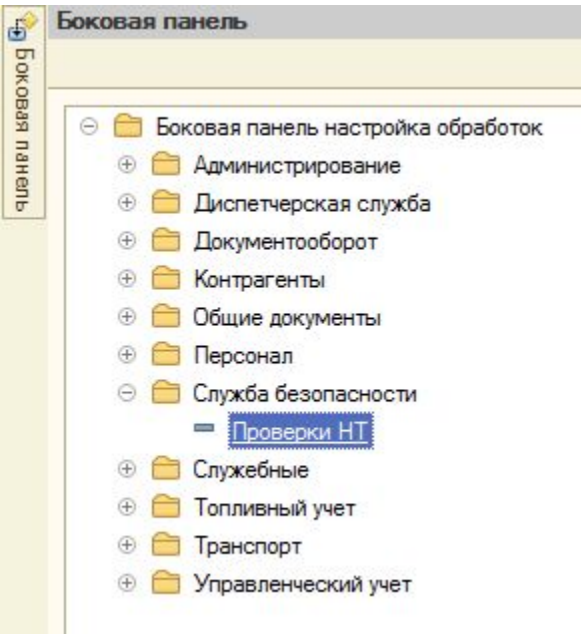

После получения документов на водителя необходимо связаться с ним предупредить о звонке из СБ.

# Внесение нового перевозчика в

## базу 1С

Для загрузки данных из внешних источников

нажимаем:

Предоставляем категорию перевозчика, заполняем поля, которые подсвечены и прикрепляем документы из буфера обмена.

Нажимаем продолжить, если будет недостаточно данных, в правой части экрана появится подсказка, можно нажать на ссылку и она отправит на поле, где нет данных или они введены некорректно, после исправления нажимаем Продолжить.

Проверка СБ (создание) \*

Продолжить

Ввод:  тм:

Детали груза: проверка без документа груз Кондратенко Н. Этап:

Объект	Наименование	Вх. статус	МТЭ	Вид проверки
Контрагент_ИП	ИП Фазлеев Багзар Ахтямович	Проверен	2	слабая
Тягач	A 800 АК 716	Новый		сильная
Полуприцеп	Полуприцеп АХ 1921 16	Проверен		слабая
Водитель	Гимадиев Харис Фоатович	Проверен		слабая

**Контрагент**

Наименование: ИП Фазлеев Багзар Ахтямович  
ИНН: 165001018794 ОГРН: 310165030200048  
Статус: Действующий Дата регистрации: 29.10.2010

Юр. адрес: 423814, Татарстан Респ, Набережные Челны г, Кол Гали б-р, дом № 16, кв.183  
Факт. адрес: 423814, Татарстан Респ, Набережные Челны г, Кол Гали б-р, дом № 16, кв.183

Общие данные: Работаем с 16.12.2016 (Выполнено рейсов 6)  
Расчеты топливом Кредиторка  
Собственный парк ТС: 5

История проверок: Проверялся ранее Да 01.01.2017 0:00:00 Разрешено (успл)  
System User

АТИ: Код 234682 Рейтинг 5.0  
Зарегистрирован с 16.08.2009

Контакт: Телефон 79600626983 <--убедитесь в актуальности!!

**Приложенные файлы**

Вид документа: 2018-02-27-Фазлеев Багзар Ахтямович.pdf

Выписка из ЕГРЮЛ  
Карточка клиента  
Свидетельство ИНН  
Свидетельство ОГРН  
Паспорт физ лица

**ТС Тягач**

Основные ТС: Госномер A 800 АК 716 VIN Y3M544019H0000905  
Собственник: Годп  
Связь  
Назв/ФИО  
ИНН  
Адрес: Телефон

сверять с СТС ->

# Внесение нового перевозчика в

## базу 1С

Если заполнены все необходимые поля появится окно со статусом проверки, статусы изменяются по прохождению процесса проверки ИТ:

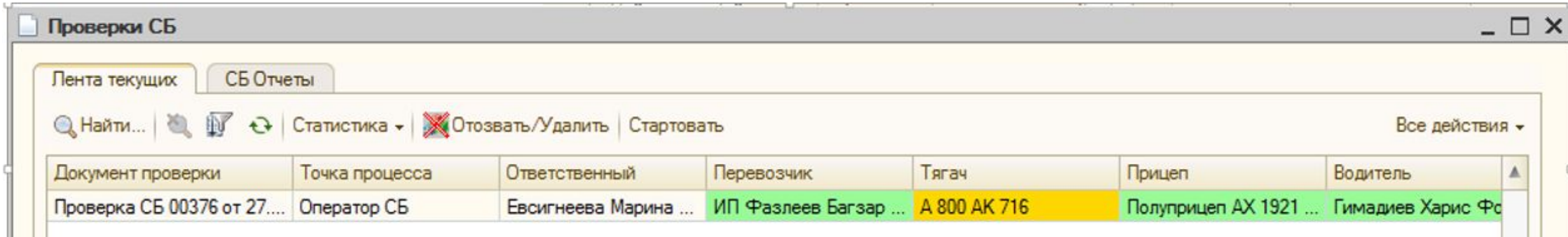

Документ проверки	Точка процесса	Ответственный	Перевозчик	Тягач	Прицеп	Водитель
Проверка СБ 00376 от 27....	Оператор СБ	Евсигнеева Марина ...	ИП Фазлеев Багзар ...	А 800 АК 716	Полуприцеп АХ 1921 ...	Гимадиев Харис Фс

Проверка считается завершенной , когда точка процесса «Завершен»:

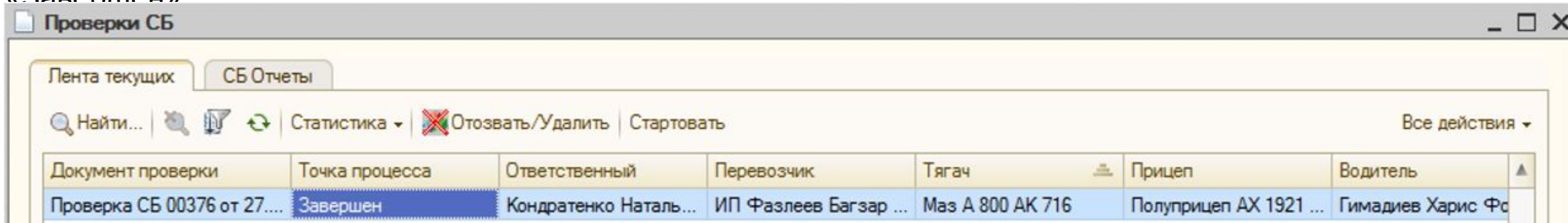

Документ проверки	Точка процесса	Ответственный	Перевозчик	Тягач	Прицеп	Водитель
Проверка СБ 00376 от 27....	Завершен	Кондратенко Наталь...	ИП Фазлеев Багзар ...	Маз А 800 АК 716	Полуприцеп АХ 1921 ...	Гимадиев Харис Фс

После внесения перевозчика в базу создаем предварительную заявку на заведение груза.

# Контроль водителя НТ в рейсе

Для предотвращения отклонений, срывов и опозданий МТЭ обязан дополнительно связываться с водителем наемного транспорта, который осуществляет рейс, за три часа до погрузки и выгрузки ТС. Если загрузка/выгрузка планируется в ночь, то МТЭ держит связь с водителем вечером.

Согласно регламенту Компании контроль водителя в пути необходимо осуществлять не менее двух раз в сутки. При возникновении отклонений контроль водителя должен осуществляться чаще.

Осуществление контроля МТЭ за водителем в рейсе осуществляется с рабочего номера телефона. В случае выявления отсутствия контроля МТЭ привлекается к административной и материальной ответственности.

# Геокодирование новых адресов

Если при создании предложения заявки или биржевого предложения у контрагента в списке адресов загрузки и выгрузки нет актуального адреса, то поиск осуществляется через «Пункты контрагентов».

контрагента

Пункты назначения (yat)

Поиск:  + Создать

Режим: [пункты контрагентов](#) ← КРОНОШПАН;

Код	Тип пункта	Регион	Адрес
000000001			
000000006			
000000003			
000000002			
✓ 000018319	Адрес	Краснодарский край	Анапа, Краснодарский
✓ 000018349	Адрес	Краснодарский край	Армавир, Краснодарск
✓ 000018333	Адрес	Астраханская обл	Астрахань, 1-й пр-д Ро
✓ 000018223	Адрес	Московская обл	Балашиха, Московска
✓ 000018225	Адрес	Московская обл	Балашиха, Московска
✓ 000018398	Адрес	Белгородская обл	Белгород, ул. Чичерина
✓ 000018307	Адрес	Пензенская обл	Богословка, Пензенск
✓ 000018312	Адрес	Пензенская обл	Богословка, Пензенск
✓ 000018326	Адрес	Новгородская обл	Боровичи, Новгородск
✓ 000018311	Адрес	Московская обл	Бритово, Московская с
✓ 000019532	Адрес	Санкт-Петербург г	г. Санкт-Петербург, Ко
✓ 000018174	Адрес	Московская обл	Дмитров, Московская
✓ 000017471	Адрес	Рязанская обл	Дядьково, Рязанская с
000018160	Адрес	Московская обл	Благовещенск, Московск

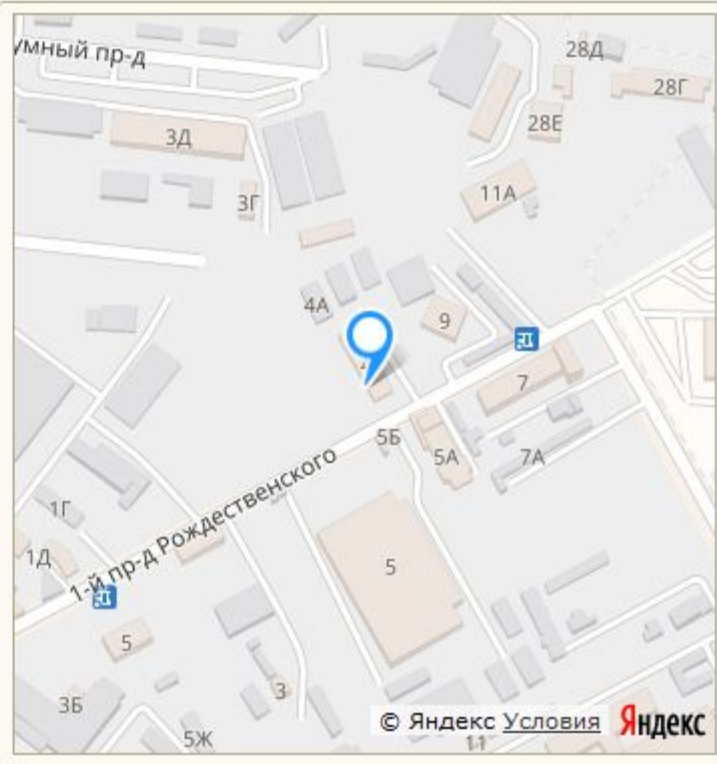

Если необходимого адреса в списке нет, то отправляем адрес с наименованием КА в отдел по контролю движения. Создать Биржевое предложение будет возможно только после геокодирования адреса.

# Работа с кредиторской задолженностью

Всю информацию по принятию документов от перевозчиков, плановую дату оплаты можно посмотреть через отчет «Кредиторка».

Данный отчет располагается в Боковой панели-Управленческий учет-Расходы-Кредиторка:

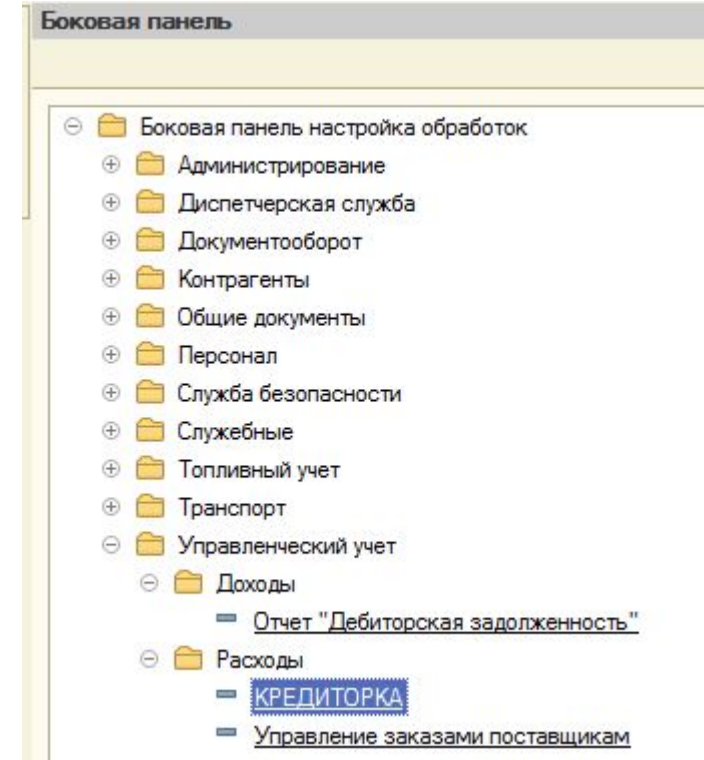

Перед формированием отчета устанавливаем период и вводим наименование контрагента:

# Работа с кредиторской

При наличии статусов отгрузки от номера счета необходимо связаться с перевозчиком, информировать его о необходимости исправления и отправки корректных документов в адрес Компании.

Отчет КРЕДИТОРКА

Действия ▾ ▶ Сформировать Конструктор настроек... Настройки...

Параметр	Значение	Дата	Левое значение	Вид сравнения	Правое значение
<input checked="" type="checkbox"/> Начало периода	Произвольная дата	01.01.2018 0:00:00	⊖ Отбор		
<input checked="" type="checkbox"/> Конец периода	Произвольная дата	21.06.2018 23:59:59	<input type="checkbox"/> = Организация	Равно	
<input type="checkbox"/> Период	Произвольная дата		<input type="checkbox"/> Только непогашенные документы		
			<input type="checkbox"/> = Контрагент Родитель	Равно	

Вид кредиторки												Начальный остаток	Получено ТиУ	Оплачено	Оплачено топливом	Конечный остаток
Контрагент		Ответственный менеджер														
Организация																
Договор контрагента																
Документ расчетов	Груз	Сумма груза	Форма оплаты	Условия оплаты	Дней	Документы получены	Плановая дата оплаты	Комментарий к получаемой услуге	Комментарий бухгалтера	Колво рейсов собственных ТС						
Поступление товаров и услуг УТ000047763 от 27.03.2018 15:20:58	Груз 0000044570 от 22.03.2018 17:03:22	19 900,00	безнал	По оригиналам документов	20	23.04.2018	24.05.2018	2356 [от] 27.03.2018	Создан автоматически			16 915,00			16 915	
Поступление товаров и услуг УТ000048721 от 04.04.2018 23:59:59	Груз 0000050232 от 02.04.2018 14:04:26	24 500,00	безнал	По оригиналам документов	20	23.04.2018	24.05.2018	2357 [от] 04.04.2018	Создан автоматически			20 000,00			20 000	
<b>ИП Жирнов Валерий Анатольевич</b>		<b>Котков Иван Александрович</b>														
<b>ООО "СмартТрейд"</b>																
<b>Основной договор</b>																
Поступление товаров и услуг УТ000047821 от 27.03.2018 12:00:00	Груз 0000044555 от 23.03.2018 12:26:25	60 000,00	безнал	По оригиналам документов	20	02.04.2018	07.05.2018	сч.7 от 25.03.2018	Создан автоматически			50 000,00	312 000,00	297 000	45 000	
Поступление товаров и услуг УТ000045617 от 04.03.2018 12:00:06	Груз 0000030443 от 01.03.2018 13:56:13	60 000,00	безнал	По оригиналам документов	20	12.03.2018	09.04.2018	сч.1 от 04.03.2018	Создан автоматически			50 000,00	50 000,00	45 000		
Поступление товаров и услуг УТ000001905 от 27.01.2018 18:38:36	Груз 0000009137 от 24.01.2018 10:54:43	60 000,00	безнал	По оригиналам документов	16	02.02.2018	29.03.2018	5 [от] 25.01.2018	Создан автоматически			50 000,00	50 000,00	45 000		
Поступление товаров и услуг УТ000054076 от 14.06.2018 11:53:23	Груз 00000091898 от 06.06.2018 17:20:30	24 000,00	безнал	По оригиналам документов	25	14.06.2018	19.07.2018	не верн сумма сч 4 от 1	Создан автоматически			2 000,00			2 000	
Поступление товаров и услуг УТ000053875 от 09.06.2018 17:37:31	Груз 00000091247 от 06.06.2018 9:56:47	24 000,00	безнал	По оригиналам документов	25	14.06.2018	19.07.2018	не верн сумма сч 3 от 0	Создан автоматически			2 000,00			2 000	

При работе с перевозчиком МТЭ необходимо подключиться к Топливному проекту. Дополнительные условия для перевозчиков подключенных к данному проекту:

- Оплата топливом 40%,60% или 80% от выручки с Дентро (оплата возможна с первого рейса)
- Поступление средств на топливную карту по факту выгрузки (необходимы копии ТСД)
- Карты предоставляются бесплатно
- Приоритет в диспетчеризации партнерам подключенным к топливному проекту

Для подключения необходимо подписать доп. соглашение (после получения скана, отправить его менеджеру отдела учета и контроля топлива) , сотрудником транспортного отдела отправляются топливные карты с актом получения в адрес перевозчика. Подписанный Акт нужно выслать менеджеру отдела учета и контроля топлива, для получения пин-кодов к топливным картам.

Для фиксации забора топливом необходимо в Грузе во вкладке Получаемые услуги проставить галку Оплата топливом и указать процент забора топливом и создать заявку на оплату топливом:

Топливо перевозчикам

Перевозчик: АЛЪЯНС (ИНН 7710492818)

Заявка на подключение: Заявка создана статус заявки: Подтвержден

Оплата топливом

40 x % Сумма оплаты топливом: 11 400,00 Создать заявку на оплату топливом

Комментарий:

Если топливных карт несколько, то необходимо отправить письмо менеджеру отдела учета и контроля топлива с информацией: номер груза, номера топливных карт и суммы зачисления.

# Контроль

## Документов

на предприятии несет ответственность за правильность оформления пакета документов (Счет, акт, с/ф, ТСД) и возврат документов перевозчиками. Срок возврата 10 календарных дней после выгрузки. Для выгрузки актуальной информации по возврату документов необходимо выбрать в боковой панели отчет «Долги водителей по документам (по БП)».

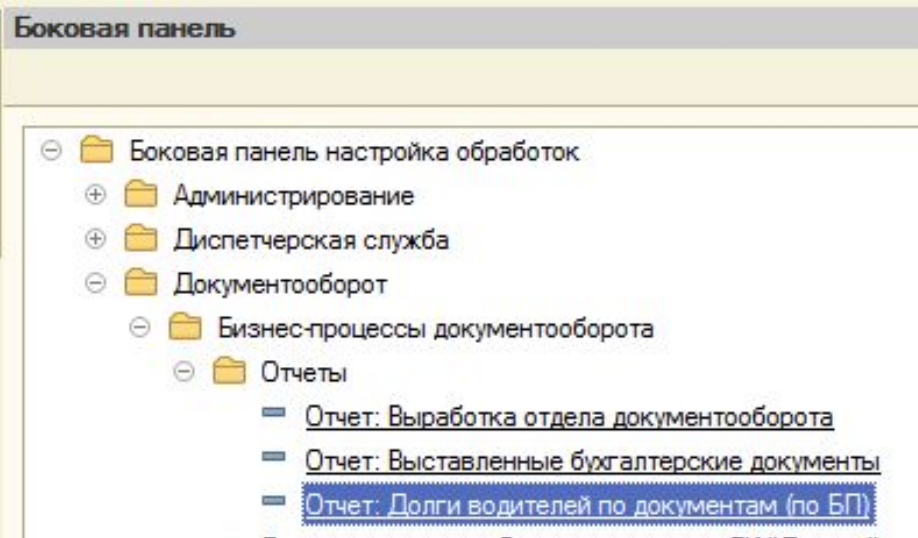

В отчете выбираем Конструктор настроек, нажимаем Далее:

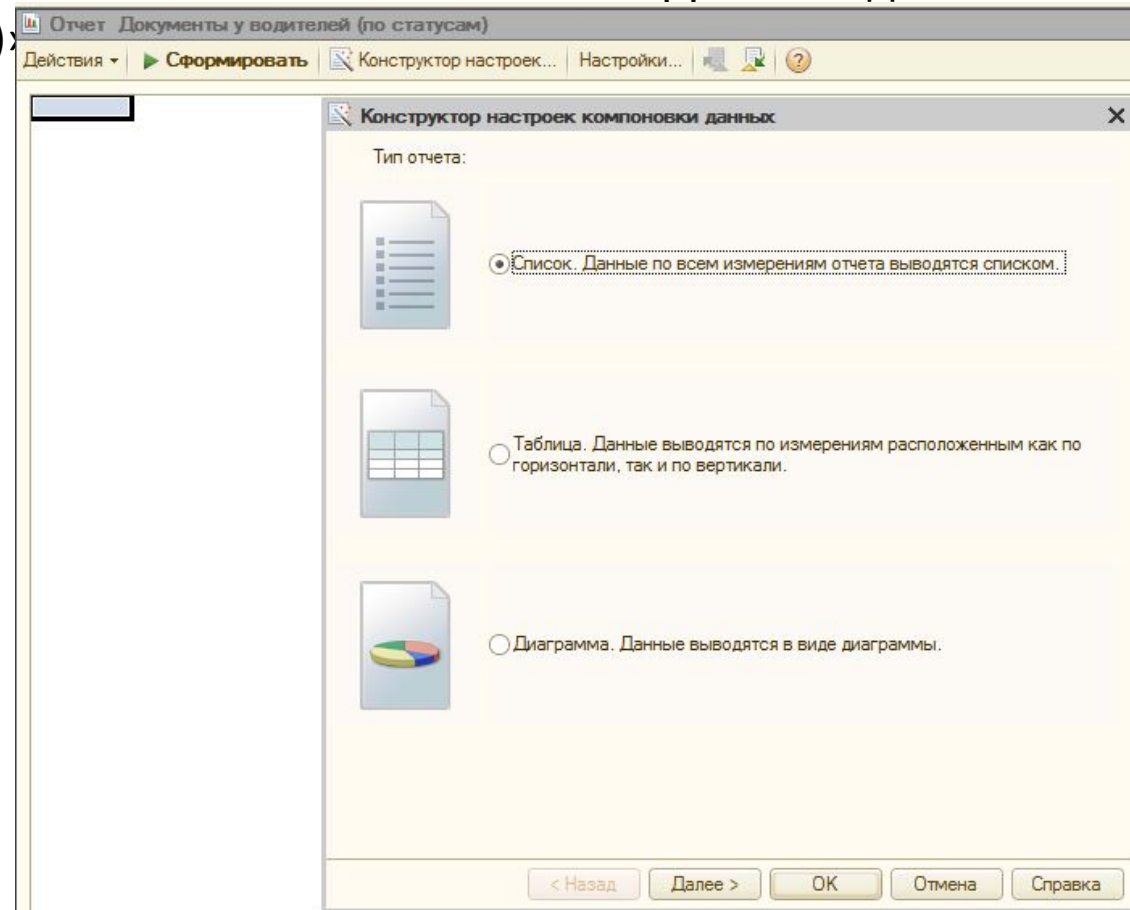

# Контроль

Ответственного за рейс переносим в правый столбец для отображения в отчете, нажав

**Документов**

Нажимаем «Ок» и формируем отчет:

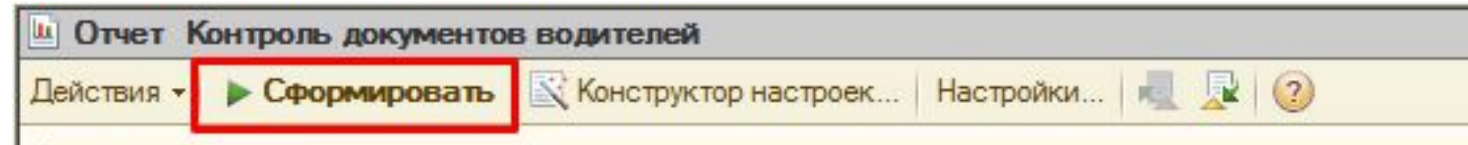
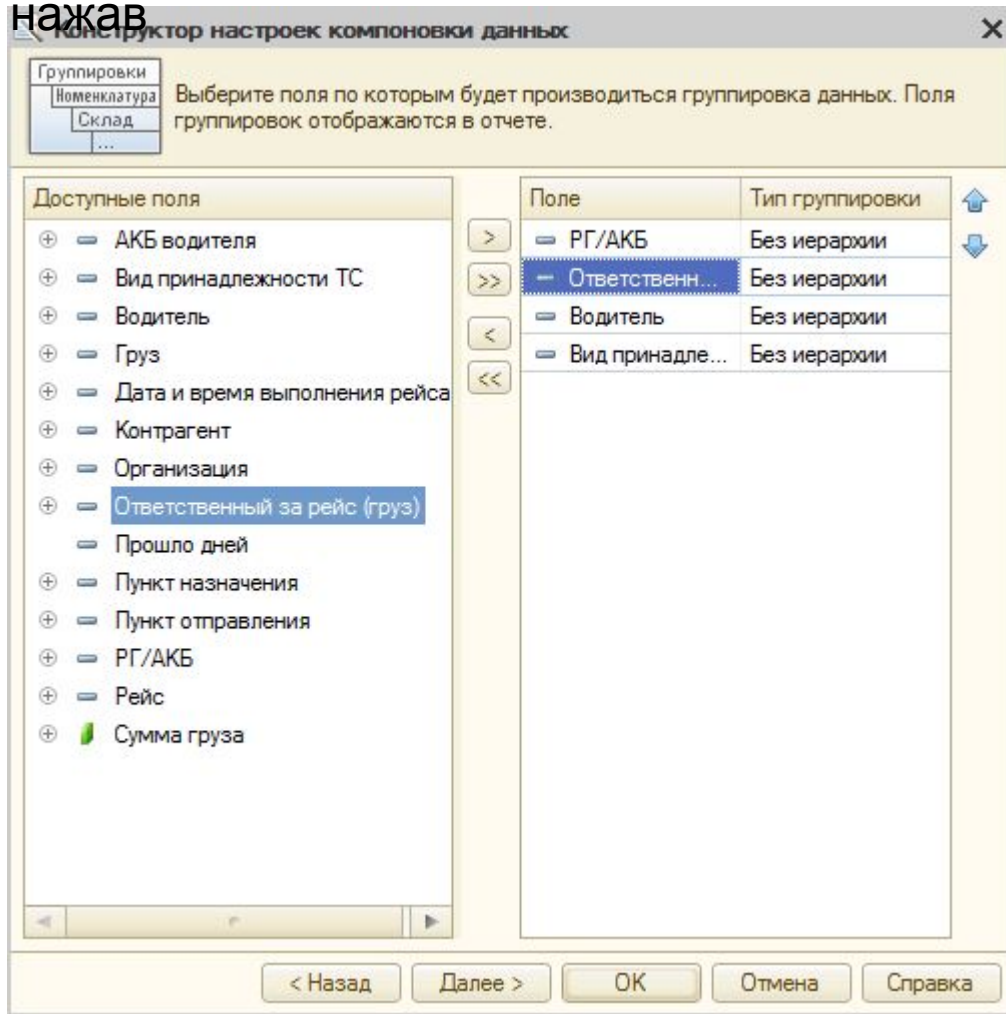

# Контроль

В столбце «Прошло дней» указывается количество дней после даты закрытия рейса. Желтым цветом подсвечиваются рейсы, после закрытия которых прошло более 10 дней.

Отчет Документы у водителей (по статусам)

Действия ▾ ▶ Сформировать Конструктор настроек... Настройки... ?

РГ/АКБ	Дата и время выполнения рейса	Прошло дней	Организация	Контрагент	Пункт отправления	Рейс	П
<b>Группа № 1 Колесникова (Регионы - Южное Поволжье)</b>							
Власова Маргарита Николаевна							
Гареев Флюр Марсович							
Привлеченное							
Груз 00000097018 от 15.06.2018 10:00:49	18.06.2018 8:00:00	8	ООО "Дентро"	МАЙ-ФУДС (ИНН 520)	Фрязино, Московская обл, ул. Озерная, д 1а	Рейс (уз) 0000006 0629 от 15.06.20 18 13:29:30	Уд
Оржевский Владислав Михайлович							
Привлеченное							
Груз 00000095029 от 13.06.2018 11:00:07	15.06.2018 9:00:00	11	ООО "Дентро"	ТЕПЛЫЙ ДОМ СМ	Строитель, Тамбовская обл., ул. Промышленна, стр.2	Рейс (уз) 0000006 0152 от 14.06.20 18 14:47:31	Че

Если документов нет более 30 календарных дней (они в офисе, но не проставлено принятие, документы утеряны по вине Компании, документы не были отправлены и т.д.) РРГ инициирует поиск документов и постановку ТСД на ВСК (восстановление). При наличии вины перевозчика МТЭ необходимо сформировать претензию в размере 1000р. в счет расходов на восстановление документов.

# Контроль документов

Груз: Междугородняя доставка. Проведен \*

Операция: Цены и валюта... Ввести операцию | Файлы | Действия | Перейти |

Номер: 00000072607 от: 07.08.2020 16:44:16 | Заказ: от контрагента | Отразить в: УУ БУ НУ

Организация: ООО "Дентро" | ТС:

Тип перевозки: Междугородняя доставка | Требования

Способ погрузки: Бок-верх | разгрузки: Бок-верх | Особые тр

Основные данные: Оказываемые услуги (1) | Получаемые услуги (1) | Внутренние продажи | Товары (0) | Документы (2/0) | Работа с документами | Дс

Заполнение | Рассчитать по тарифу

N	Номенклатура	Содержание	Цена	Количество	Сумма	%НДС
1	Услуги транспортировки товаро...		18 000,00	1,00	18 000,00	20%

Комментарии вносим в Грузе в разделе "Оказываемые услуги"

Указать дату внесения комментария

При отправке почтой/курьером запросить и внести трек

Если документы не отправлены, вносим информацию, когда отправка состоится для последующего контроля

Всего (руб):  
НДС (е.т.п.):

Комментарий к ставке: 03.06.2021 Трек - 15000045012527. Хранятся в отделении до 02.07.2021 / Отправят общим пакетом 07.06.2021

НЕТ ЗАДАЧ | Заказы поставщикам | Документы Зак...: 2020 г. - ... | ...: Междугородняя доставк...

# Страхование

## Груза

Если стоимость перевозимого груза свыше или равна 15 млн. рублей его в обязательном порядке необходимо страховать.

МТЭ перед заключением заявки с Клиентом должен уточнить полную стоимость груза у Клиента и отобразить реальную стоимость груза в заявке. Если Клиент не может предоставить полную стоимость груза, данный груз не допускается к перевозке.

При перевозке груза **Собственным Транспортном и Наемным транспортом** (только 1 категория) действует договор страхования Цюрих Надежное Страхование. Продаем страховку клиенту по ставке не ниже 0,05 % от стоимости груза. МТЭ необходимо предупредить Диспетчера/Перевозчика о стоимости груза более или равной 15 000 000 руб. для дальнейшего отображения в системе 1С стоимости груза и его страхования.

На загрузке груз должен быть опломбирован, а № пломбы указан в ТСД.

МТЭ при заключении заявки на перевозку груза стоимостью 15 000 000 руб. проставляет в документе груз галку Наличие страховки, выбирает Цюрих Надежное Страхование и вносит сумму стоимости груза.

При перевозке грузов стоимостью выше 50 млн. руб. МТЭ уведомляет менеджера по страхованию,

Основные данные	Оказываемые услуги (1)	Получаемые услуги (0)	Внутренние продажи	Товары (0)	Документы (3/0)	Работа с документами	Дополнительно	Свойства
<b>Страховка</b>								
<input checked="" type="checkbox"/> Наличие страховки								
Страховая компания: ЦЮРИХ НАДЕЖНОЕ СТРАХОВАНИЕ						Номер страхового сертификата:		
Валюта страховки: руб		Страховой тариф: 0,016		Объявленная стоимость груза: 0,00		Стоимость страховки:		
<b>Печать экспедиторской расписки</b>								
Дата экспедиторской расписки:			Страна происхождения груза:					

**ВНИМАНИЕ!!!! Ликвидные грузы мы возим только собственным транспортом**

# Категории

**ПЕРЕВОЗЧИК – ПРЯМОЙ СОБСТВЕННИК ТРАНСПОРТА – 1 КАТЕГОРИЯ** (Средние и крупные собственники транспорта).

## Перевозчиков

Предъявляемые требования к занесению в систему и первичная проверка МТЭ:

- Отсутствие привлеченных ТС – экспедирование Перевозчиком;
- Наличие в собственности у Перевозчика или аффилированных лиц не менее 10 ТС (при наличии собственной СБ) и 20 ТС при отсутствии СБ;
- Выполнение не менее 5 рейсов с компанией ООО «ДЕНТРО»;
- Регистрация Перевозчика на сайте ati.su;
- Страхование ответственности Перевозчика.

Список документов перед выполнением 1-го рейса с Компанией, которые МТЭ проверяет и архивирует в Для юридических лиц, ООО (ЗАО, АО):  
~~сетевой папке (читаемого формата).~~

- реквизиты компании;
- ИНН;
- ОГРН;
- устав с печатями и подписями (полный);
- решение о назначении директора компании (либо протокол собрания учредителей);
- Паспорт директора (первая страница паспорта ; страница паспорта с пропиской)
- гарантийное письмо от Перевозчика;
- 10 (20) свидетельств транспортных средств или ПТС (тягачей) в собственности.

13

# Категории

Для Индивидуальных предпринимателей:

- реквизиты ИП;
- ИНН;
- ОГРНИП;
- паспорт ИП (первая страница паспорта ; страница паспорта с пропиской);
- гарантийное письмо от Перевозчика согласно (Приложения № 4);
- 10 (20) свидетельств транспортных средств или ПТС (тягачей).

14

На водителей (добавление к Перевозчику 1 Категории):

- паспорт водителя (первая страница паспорта ; страница паспорта с пропиской);
- водительское удостоверение водителя (лицевая/оборотная сторона).

На ТС (тягачей/полуприцепов) Перевозчиков 1 Категории:

- свидетельство транспортного средства тягача (лицевая/оборотная сторона);
- свидетельство транспортного средства полуприцепа (лицевая/оборотная сторона).

Так же необходимы контактные телефоны Директора, ИП, водителя.

# Категории

Для перевода Перевозчика из 2й категории в 1ю категория **перевозчиков** ССБ направляет письмо по электронной почте своему РРГ с указанием ссылки на ВРЕМЕННУЮ сетевую папку с хранением документов Перевозчика. Проверив верность и полноту предоставленной информации РРГ инициирует проверку Перевозчика через электронное письмо на адрес [security@dentro.ru](mailto:security@dentro.ru) - подтверждение перехода Перевозчика на 1 категорию либо отказа.

При положительном результате ССБ направляет письмо, содержащее «ок» – Оператору, в копии МТЭ и РРГ и Оператор присваивает в 1С Перевозчику 1ю Категорию.

Сотрудник СБ комментирует причины отказа перевода Перевозчика на 1 Категорию по своему усмотрению. В случае отказа в переводе Перевозчика на 1 категорию, МТЭ может инициировать повторный перевод Перевозчика, если причины отказа устранены Перевозчиком.

В случае если при последующей работе с Перевозчиком МТЭ получит информацию, указывающую, что Перевозчик перестал соответствовать требованиям 1й Категория, он обязан проинформировать об этом РРГ и СБ, после чего ожидать решения СБ.

## **ПЕРЕВОЗЧИК - ПРЯМОЙ СОБСТВЕННИК ПЕРЕВОЗНЫХ КОМПАНИЙ\*/БЛИЗКИЕ РОДСТВЕННИКИ – 2 КАТЕГОРИЯ (Крупные, средние и мелкие собственники транспорта)**

Предъявляемые требования к занесению в систему и первичная проверка МТЭ:

1. Отсутствие привлеченных ТС – экспедирование Перевозчиком;
2. Наличие в собственности от 1 ТС у перевозчика или аффилированных лиц;
3. Регистрация на сайте [ati.su](http://ati.su);
4. Рейтинг не менее 3-х звезд на сайте [ati.su](http://ati.su);
5. Регистрацией не менее 1 года на сайте [ati.su](http://ati.su);
6. Год выпуска ТС – не старше 20 лет;
7. Срок владения любого ТС – тягача не менее 6-ти месяцев (в случае меньшего срока владения ТС-тягача предоставляемого для работы, необходимо дополнительное СТС на тягач в собственности не менее 6-ти месяцев).
8. МТЭ обязан ПРОВЕРИТЬ данные по Перевозчику 2й Категории - через сайт [ati.su](http://ati.su) соответствие номера телефона указанного в контактах, номера телефона-региону местоположения компании и адреса электронной почты, с которой пришли документы на водителя и ТС, номер icq, менеджера с данными указанными на сайте [ati.su](http://ati.su).

\*Аффилированные компании – юридически связанная компания с основной компанией Перевозчика различными путями (один учредитель компаний, родственная связь учредителей, группа компаний – имеет один орган управления). Основная компания является учредителем аффилированной компанией (пример: ООО «ДЕНТРО» и компании ООО «ТИКАНЕ» и ООО «ТАНГОДА» - это аффилированные компании, пример: ООО «ДЕНТРО» и компании ООО «АРНИКА», и ООО «ТРЕЙТОРГ» - не являются аффилированными компаниями).

# Категории перевозчиков

Список документов для 2 категории перевозчиков:

Для юридических лиц ООО (ЗАО, АО):

- реквизиты компании;
- ИНН;
- ОГРН;
- устав с печатями и подписями (полный);
- решение о назначении директора компании (либо протокол собрания учредителей);
- паспорт руководителя компании – (первая страница паспорта ; страница паспорта с пропиской);
- контактный телефон Директора компании Перевозчика.
- 3 (три) контактных телефона – компаний рекомендателей (если менее 3х рекомендаций на АТИ (рекомендации за последние 3-4 месяца), то необходимо недостающее до 3х количество телефонов авторизованных в ati.su рекомендателей).

Для Индивидуальных предпринимателей:

- реквизиты ИП;
- ИНН;
- ОГРНИП;
- копия паспорта ИП - (первая страница паспорта ; страница паспорта с пропиской);
- контактный телефон ИП;
- 3 (три) контактных телефона – компаний рекомендателей (если менее 3х рекомендаций на АТИ (рекомендации за последние 3-4 месяца), то необходимо недостающее до 3х количество телефонов авторизованных в ati.su рекомендателей).

# Категории

## Перевозчиков

Для водителей (добавление к Перевозчику 2 категории):

- паспорт водителя (первая страница паспорта ; страница паспорта с пропиской);
- водительское удостоверение водителя (лицевая/оборотная сторона) ;
- контактный телефон;
- трудовой договор или гарантийное письмо (Приложение №4).

Для ТС (тягачей/полуприцепов) Перевозчиков 2 категории:

- документы, подтверждающие родственную связь физических лиц Перевозчика и Собственника ТС (в случае если ТС оформлено на родственников);
- документы, подтверждающий аффилированность организаций;
- паспорт собственника ТС (первая страница паспорта ; страница паспорта с пропиской);
- контактный телефон собственника ТС;
- свидетельство транспортного средства тягача (лицевая/оборотная сторона) или ПТС;
- свидетельство транспортного средства полуприцепа (лицевая/оборотная сторона) или ПТС.

**ПЕРЕВОЗЧИК – ЭКСПЕДИТОР – 3 категория перевозчиков**, средние и мелкие Перевозчики-Экспедиторы, имеющие в собственности транспортные средства и занимающиеся привлечением по договору-аренды Перевозчиков-собственников).

Предъявляемые требования к занесению в систему и первичная проверка МТЭ:

1. Наличие в собственности от 1 ТС (тягача) и более у Перевозчика-Экспедитора или аффилированных лиц;
2. Регистрация на сайте [ati.su](http://ati.su);
3. Рейтинг не менее 4-х звезд на сайте [ati.su](http://ati.su);
5. Регистрацией не менее 1 года на сайте [ati.su](http://ati.su);
6. Год выпуска ТС – не старше 20 лет (собственных и привлеченных ТС);
7. Срок владения собственным ТС – тягача не менее 6 месяцев (в случае меньшего срока владения ТС-тягача предоставляемого для работы, необходимо дополнительное СТС на тягач в собственности не менее 6 месяцев).;
8. МТЭ обязан ПРОВЕРИТЬ данные по Перевозчику 3й категории - через сайт [ati.su](http://ati.su) соответствие номера телефона указанного в контактах, номера телефона-региону местоположения компании и адреса электронной почты с которой пришли документы на водителя и ТС, номер icq, менеджера с данными указанными на сайте [ati.su](http://ati.su).

# Категории

Список документов для 3 категории перевозчиков:

Для юридических лиц ООО (ЗАО, АО) – Перевозчик-Экспедитор:

- реквизиты компании;
- ИНН;
- ОГРН;
- устав с печатями и подписями (полный);
- решение о назначении директора компании (либо протокол собрания учредителей);
- паспорт руководителя компании – (первая страница паспорта ; страница паспорта с пропиской);
- контактный телефон Директора компании Перевозчика:
- 3 (три) контактных телефона – компаний рекомендателей (если менее 3х рекомендаций на АТИ (рекомендации за последние 3-4 месяца);
- СТС собственного ТС, которое находится в собственности у Перевозчика-Экспедитора или

аффилированных лиц.  
Для ИП – Перевозчик-Экспедитор:

- реквизиты ИП;
- ИНН;
- ОГРНИП;
- копия паспорта ИП - (первая страница паспорта ; страница паспорта с пропиской);
- контактный телефон ИП;
- 3 (три) контактных телефона – компаний рекомендателей (если менее 3х рекомендаций на АТИ (рекомендации за последние 3-4 месяца);
- СТС собственного ТС, которое находится в собственности у Перевозчика-Экспедитора или аффилированных лиц.

# Категории

## Перевозчики

Для ООО (ЗАО,АО) – Перевозчик-Собственник (по договору-аренды):

- договор аренды;
- контактный телефон;
- паспорт, если собственник – физическое лицо (первая страница паспорта ; страница паспорта с пропиской)

Для ИП – Перевозчик-Собственник (по договору-аренды):

- договор аренды
- контактный телефон;
- паспорт, если собственник – физическое лицо (первая страница паспорта ; страница паспорта с пропиской)

Для водителей (добавление к Перевозчику 3 категории):

- паспорт водителя (первая страница паспорта ; страница паспорта с пропиской);
- водительское удостоверение водителя (лицевая/оборотная сторона);
- контактный телефон;
- трудовой договор или гарантийное письмо

Для ТС (тягачей/полуприцепов) Перевозчиков 3 категории:

- свидетельство транспортного средства тягача (лицевая/оборотная сторона);
- свидетельство транспортного средства полуприцепа (лицевая/оборотная сторона).

# Категории

**ПЕРЕВОЗЧИК – ЭКСПЕДИТОР – 4 категория перевозчиков** средние и мелкие Перевозчики-Экспедиторы, НЕ имеющие в собственности транспортные средства и занимающиеся привлечением по договору-аренды Перевозчиков-собственников).

Предъявляемые требования к занесению в систему и первичная проверка МТЭ:

1. Регистрация на сайте [ati.su](http://ati.su);
2. Рейтинг не менее 5-ти звезд на сайте [ati.su](http://ati.su);
3. Регистрацией не менее 1 года на сайте [ati.su](http://ati.su);
4. Год выпуска ТС – не старше 20 лет;
5. МТЭ обязан проверить данные по Перевозчику 4 категории - через сайт [ati.su](http://ati.su) соответствие номера телефона указанного в контактах, номера телефона-региону местоположения компании и адреса электронной почты, с которой пришли документы на водителя и ТС, номер icq, менеджера с данными указанными на сайте [ati.su](http://ati.su);
6. Совпадение региона Перевозчика-Экспедитора и Перевозчика-Собственника, т.е. одинаковый регион;
7. Страхование ответственности Перевозчика (риски хищения путем мошенничества).

# Категории

Для юридических лиц ООО (ЗАО, АО) – Перевозчик-Экспедитор:

## перевозчиков

- реквизиты компании;
- ИНН;
- ОГРН;
- устав с печатями и подписями (полный);
- решение о назначении директора компании (либо протокол собрания учредителей);
- паспорт руководителя компании – (первая страница паспорта ; страница паспорта с пропиской);
- контактный телефон Директора компании Перевозчика;
- 3 (три) контактных телефона – компаний рекомендателей (если менее 3х рекомендаций на АТИ (рекомендации за последние 3-4 месяца);
- свидетельство о страховании ответственности Перевозчика (риски хищения путем мошенничества, хищения)

Для ИП – Перевозчик-Экспедитор:

- реквизиты ИП;
- ИНН; ОГРНИП;
- копия паспорта ИП - (первая страница паспорта ; страница паспорта с пропиской);
- контактный телефон ИП;
- 3 (три) контактных телефона – компаний рекомендателей (если менее 3х рекомендаций на АТИ (рекомендации за последние 3-4 месяца). Если не может предоставить, то предупредить, что может не пройти проверку СБ.
- свидетельство о страховании ответственности Перевозчика (риски хищения путем мошенничества, хищения)

# Категории

Для ООО (ЗАО,АО) – Перевозчик-Собственник (по договору-аренды):

- договор аренды;
- паспорт, если собственник – физическое лицо (первая страница паспорта ; страница паспорта с пропиской);
- контактный телефон

Для ИП – Перевозчик-Собственник (по договору-аренды):

- договор аренды;
- паспорт, если собственник – физическое лицо (первая страница паспорта ; страница паспорта с пропиской);
- контактный телефон

Для водителей (добавление к Перевозчику 4 категории):

- паспорт водителя (первая страница паспорта ; страница паспорта с пропиской);
- водительское удостоверение водителя (лицевая/оборотная сторона);
- контактный телефон;
- трудовой договор или гарантийное письмо.

Для ТС (тягачей/полуприцепов) Перевозчиков 4 категории:

- свидетельство транспортного средства тягача (лицевая/оборотная сторона);
- свидетельство транспортного средства полуприцепа (лицевая/оборотная сторона).

# Запрещенные отклонения для перевозчиков

Запрещенные отклонения, при наличии которых отправлять перевозчика на проверку в СБ запрещено:

- несоответствие требованиям ни одной из категорий;
- отсутствие согласия проходить проверку в СБ;
- наличие в рейтинге Перевозчика на сайте [ati.su](http://ati.su) красных звезд;
- отсутствие постоянной регистрации водителя;
- перевозчики, водители и ТС каким либо образом относящихся к Республике Дагестан, Республика Ингушетия, Кабардино-Балкарская Республика, Карачаево-Черкесская Республика, Республика Северная Осетия – Алания, Чеченская Республика, Абхазия, Таджикистан;
- ТС имеющих цифровые коды автомобильных номеров регионов России – 05, 06, 07, 09, 15, 95;
- срок регистрации юридического лица или ИП менее 1 года (в зачет принимаются сроки по деятельности, которая осуществлялась ранее по данному лицу или аффилированным лицам);
- контактные лица со стороны Перевозчика не доступны по телефону;
- водитель не доступен по телефону;

# Действия МТЭ при отклонениях

груза

При возникновении переадресации груза Клиентом в процессе выполнения рейса, на разгрузке, МТЭ обязан:

- поставить в известность и согласовывать с РРГ;
- запросить от Клиента официальное письмо, с указанием нового адреса выгрузки, причины переадресации адреса выгрузки и информацию о лице (представитель Грузополучателя) и оттиск печати, который будет поставлен в товарно-сопроводительной документации на выгрузке с подписью Генерального директора и печатью компании Грузоотправителя;
- подписать с Клиентом новую заявку на перевозку груза (при этом сохранить в «грузе» в программе 1С старую заявку со старым адресом выгрузки);
- доверенность, заверенную печатью компании Грузополучателя на лицо, получающего груз;
- сообщить в ОКД о смене адреса выгрузки, даты и времени.

# Действия МТЭ при отклонениях простоя ТС на погрузке

Нормативное время загрузки:

- Привлеченный транспорт - 24 часа погрузка бесплатно согласно договору-заявке;
- Собственный транспорт - 6 часов, в случае если согласовать с Клиентом 6-ти часовую работу с ТС невозможен, допускается погрузка/выгрузка согласно договора.

Простой ТС свыше нормативных сроков:

- Проинформировать РРГ и КМ;
- МТЭ отправляет уведомление о возникновении простоя ТС на погрузке из рейса;
- Связывается с Заказчиком, чтобы последний принял меры по ускорению погрузки ТС;
- в случае не решения проблемы по погрузке ТС, МТЭ сообщает Заказчику о возможном варианте снятия ТС с погрузки;
- утверждение дополнительных средств возмещения простоя ТС, свыше согласованных тарифов либо добавление в тариф следующих рейсов;
- контроль водителя на проставление отметок в ТСД (товарно-транспортная, товарная, транспортная накладная, путевой лист) о времени/дате прибытия на погрузку и времени/дате убытия с погрузки;
- отметки в ТСД являются основанием на оплату простоя Клиентом и основанием для оплаты простоя Перевозчику;
- если Клиент снимает ТС с рейса – это расценивается, как срыв погрузки со стороны Клиента (действия согласно БП);
- При наличии простоя обязательно добавить в рейсе отклонение в пути

# Действия МТЭ при отклонениях простоя ТС на выгрузке

Нормативное время выгрузки:

- Привлеченный транспорт - 24 часа выгрузка бесплатно согласно договору-заявке;
- Собственный транспорт - 6 часов, в случае если согласовать с Клиентом 6-ти часовую работу с ТС невозможен, допускается погрузка/выгрузка согласно договора.

Простой ТС свыше нормативных сроков:

- Проинформировать РРГ и КМ;
- МТЭ отправляет уведомление о возникновении простоя ТС на выгрузке из рейса;
- Связывается с Заказчиком, чтобы последний принял меры по ускорению выгрузки ТС;
- в случае не решения проблемы по выгрузке ТС, рассмотреть возможные варианты переадресации на другой склад выгрузки или сдачу груза на СВХ;
- утверждение дополнительных средств возмещения простоя ТС, свыше согласованных тарифов либо добавление в тариф следующих рейсов;
- Подписание заявки с корректной ставкой (с учетом простоя);
- контроль водителя на проставление отметок в ТСД (товарно-транспортная, товарная, транспортная накладная, путевой лист) о времени/дате прибытия на погрузку и времени/дате убытия с погрузки;
- отметки в ТСД являются основанием на оплату простоя Клиентом и основанием для оплаты простоя Перевозчику;
- при наличии простоя обязательно добавить в рейсе отклонение в пути

# Действия МТЭ при

## ОТКЛОНЕНИЯХ не предоставления груза или отмена заказа Клиентом

В случае не предоставления груза или отмены заказа Клиентом МТЭ должен:

- Проинформировать РРГ;
- Создать груз и отклонить его с указанием причины (срыв загрузки или не предоставление груза Клиентом);
- Все действия по выставлению претензии регламентируются договором с клиентом.

## Возврат груза

В случае возврата груза, МТЭ должен:

- Проинформировать РРГ;
- предложить Клиенту переадресацию груза в данном регионе;
- согласовать стоимость возврата груза или переадресацию с клиентом и перевозчиком;
- дальнейшие действия согласно пункту Переадресация груза

# Действия МТЭ при

## отклонениях срывов/опозданиях на погрузку/выгрузку по вине перевозчика

В случае опоздания Перевозчика на погрузку/выгрузку или срыва, МТЭ должен:

- Проинформировать РРГ;
- проконтролировать оформление ТСД о проставлении отметок о времени/дате прибытия на погрузку/выгрузку;
- произвести оперативный поиск замены ТС и проинформировать Клиента об опоздании;
- создать претензию по опозданию на погрузку или срыву Перевозчиком в 1С;
- согласовать оплату с перевозчиком (отдельный счет или включение в ставку) и сделать комментарий в грузе;

### Замена водителя/ТС Перевозчиком в

при срыве обязательно создать **пути** потом отклонить его с комментарием Срыв загрузки

В случае необходимости произвести замену водителя, ТС, тягача или прицепа, Перевозчик сообщает МТЭ по телефону, а далее дублирует письмом на электронную почту уведомление с предоставлением полной информации о возможных изменениях до момента начала выполнения заявки либо в процессе выполнения рейса.

1. проинформировать РРГ и СБ;
2. к уведомлению перевозчик должен приложить полный пакет документов на нового водителя и/или ТС;
3. необходимо подписать с Перевозчиком новую договор-заявку на перевозку груза (при этом сохранить в «грузе» в программе 1С старую договор-заявку со старым водителем/ТС, тягачом или полуприцепом);
4. перевозчику при выполнении обязательств по договору-заявке запрещено без согласования с сотрудником Компании производить замену водителей, ТС, тягача или прицепа;
5. при выполнении заявки несколькими водителями на одном рейсе, Перевозчик обязан предоставить полный пакет документов на каждого водителя до момента начала выполнения заявки.

# Действия МТЭ при отклонениях

поломка  
ТС

В случае поломки ТС, МТЭ должен:

- Проинформировать РРГ;
- сообщить о задержке ТС на выгрузку Клиенту;
- оказывать помощь водителю по решению проблем восстановления ТС, чтобы последний продолжил движение (время на устранение поломки не более 6 (шести) часов;
- поиск замены ТС;
- решение по перегрузу груза из поломанного ТС в новое ТС принимает РРГ совместно с РЭС и РСБ, в случае невозможности восстановления, либо замены ТС.

# Действия МТЭ при отклонениях и недостатках

- В случае порчи и недостатка груза, МТЭ должен контролировать водителя на оформление верно документов:
- если в момент выгрузки будет обнаружена утрата, недостаха и/или повреждение (порча) груза Стороны (Грузополучатель и водитель) составляют соответствующий двусторонний Акт за подписью представителя Перевозчика (водителя-экспедитора) с одной стороны и представителя Грузополучателя (Клиента) с другой стороны;
  - в ТТН (ТН, ТРН) должна быть сделана отметка о составлении Акта об обнаружении утраты, недостахи и/или порче (повреждении) груза;
  - в тех случаях, когда ТС было опломбировано Грузоотправителем, в Акте должны быть отражены реквизиты указанных пломб и их состояние;
  - водитель и Грузополучатель не имеют права отказаться от подписания Акта об обнаружении утраты, недостахи, порчи (повреждения) груза. При несогласии с содержанием Акта указанные лица обязаны изложить в нем свое мнение и оповестить МТЭ;
  - о всех отклонениях на разгрузке МТЭ оповещает Клиента и РРГ;
  - МТЭ/Диспетчер обязательно делает отметку в рейсе.

## Структура процесса сдачи груза на СВХ

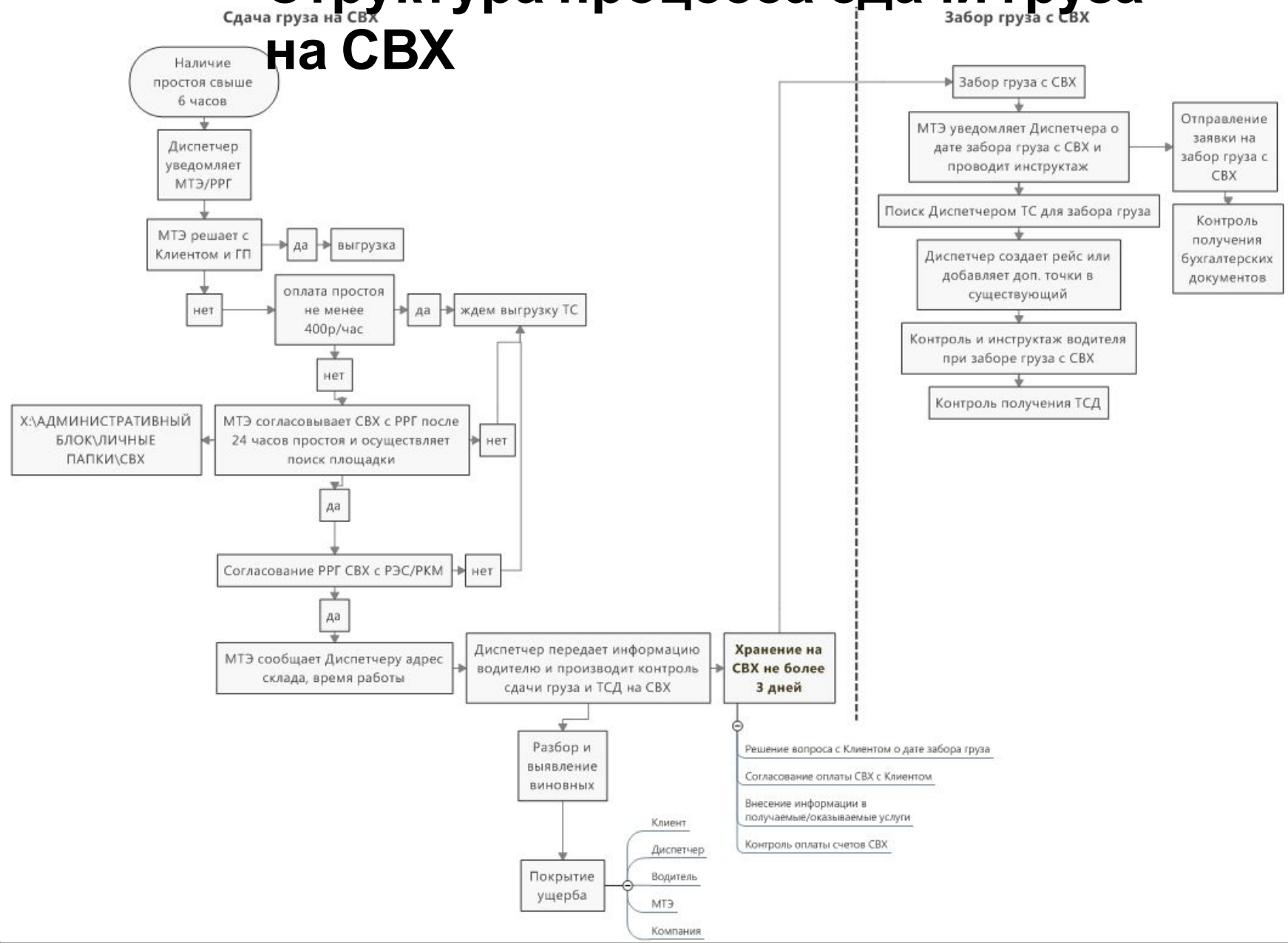

# Сдача груза на СВХ

При необходимости сдачи груза на СВХ (Склад временного хранения) МТЭ уведомляет РРГ. РРГ согласовывает сдачу груза на СВХ с РЭС или РКМ. В случае согласования, РРГ/КМ связываются с Клиентом для решения данного вопроса (сдача груза и оплата услуг СВХ). После согласия Клиента на сдачу груза, получаем от него письмо, в котором должно быть подтверждение сдачи груза с указанием плательщика услуг. МТЭ (с участием РРГ) подбирает склад СВХ исходя из местоположения ТС, возможностью принятия груза на склад, типом груза и стоимости услуг хранения. МТЭ проводит инструктаж Диспетчера и напоминает, что при сдаче груза товаросопроводительные документы на груз сдаются отдельным грузовым местом.

После сдачи груза МТЭ/РРГ несет ответственность за доставку груза со склада СВХ до ГП в сроки обговоренные с Клиентом и организывает данный процесс.

При сдаче груза МТЭ необходимо внести в получаемые услуги груза строчки с указанием стоимости услуг и комментариев, до создания Акта передачи груза. По электронной почте направить МОК номер груза и счета на оплату услуг СВХ.

Комментарий должен содержать информацию о плательщике услуг СВХ, необходимость выставления отдельного счета или включение стоимости данных услуг в ставку. При необходимости выставления отдельного счета добавить стр

Груз: Междугородняя доставка. Проведен

Операция - Цены и валюта... Ввести операцию - Файлы Действия - Перейти -

Номер: 00000116738 от: 12.07.2018 14:09:22 Заказ: от контрагента от подразделения Отразить в:  УУ  БУ  НУ

Организация: ООО "Дентро" TC: М 919 CA 750 Mercedes-Benz Actros 1844LS

Тип перевозки: Междугородняя доставка Требование к ТС: Грузовой до 20 т

Способ погрузки: Сзади ... x разгрузки: Сзади Особые требования к ТС: тент

Основные данные Оказываемые услуги (1) Получаемые услуги (1) Внутренние продажи Товары (0) Документы (1/0) Дополнительно Свойства

Заявка перевозчику Заявка расход Зарегистрировать

N	Организация	Контрагент	Договор контрагента	Номенклатура	Содержание	Цена	Колич...	Ставка НДС, %	Сумма НДС	Сумма	Cash	Счета за период	Документ поступления
1	ООО "Дентро"	ДЕЛОВЫЕ ЛИНИИ	основной договор	Погрузо-разгруз...	работы	8 310,00	1,00	18%	1 267,63	8 310,00	<input type="checkbox"/>	<input type="checkbox"/>	

# Перепаллечивание

При возникновении ситуации требующей перепаллечивание груза МТЭ согласовывает с РРГ. РРГ совместно с Бригадиром принимают решение и участвуют в подборе партнера, который оказывает данные услуги, исходя из местоположения ТС, типа груза и стоимости услуг.

МТЭ необходимо внести в получаемые услуги груза строчки с указанием стоимости услуг и комментариев, до создания Акта передачи груза.

Комментарий должен содержать информацию о плательщике, необходимость выставления отдельного счета или включение стоимости данных услуг в ставку. При необходимости выставления отдельного счета добавить строчку в оказываемые услуги.

По электронной почте направить МОК номер груза и счета на оплату услуг.

Груз: Междугородняя доставка. Проведен

Операция ▾ Цены и валюта... Ввести операцию ▾ Файлы Действия ▾ Перейти ▾

Номер: 00000116738 от: 12.07.2018 14:09:22 Заказ: от контрагента от подразделения Отразить в:  УУ  БУ  НУ

Организация: ООО "Дентро" TC: M 919 CA 750 Mercedes-Benz Actros 1844LS

Тип перевозки: Междугородняя доставка Требование к ТС: Грузовой до 20 т

Способ погрузки: Сзади разгрузки: Сзади Особые требования к ТС: тент

Основные данные Оказываемые услуги (1) Получаемые услуги (1) Внутренние продажи Товары (0) Документы (1/0) Дополнительно Свойства

N	Организация	Контрагент	Договор контрагента	Номенклатура	Содержание	Цена	Колич...	Ставка НДС, %	Сумма НДС	Сумма	Cash	Счета за период	Документ поступления
1	ООО "Дентро"	ДЕЛОВЫЕ ЛИНИИ	основной договор	Погрузо-разгруз...	работы	8 310,00	1,00	18%	1 267,63	8 310,00	<input type="checkbox"/>	<input type="checkbox"/>	

# Дополнительные услуги при совершении рейса

При наличии дополнительных услуг при совершении рейса (СВХ, перепаллечивание, охранные услуги и т.д.) РРГ должен:

Проконтролировать:

- корректное внесение получаемых услуг в груз (КА, номенклатуру и стоимость услуги) МТЭ;
- корректное внесение оказываемых услуг (в случаях, когда КА оплачивает доп. услуги отдельным счетом или доп. строчкой);
- оплату счетов партнеру, который оказал услугу.

Предоставить «Специалисту по документообороту с транспортными компаниями»:

- счет на оплату (с указанием плательщика данных услуг)
- сканы и оригиналы закрывающих документов (счет- фактура и акт выполненных работ)
- номер груза

До закрытия груза актом МТЭ/РРГ вносит услуги в груз самостоятельно. При добавлении дополнительных услуг после закрытия акта, действовать по процедуре изменения ставки после закрытия акта.

Номер: 00000026656 от: 22.03.2019 14:09:02  Заказ: от контрагента  от подразделения Отобразить в:  УУ  БУ  НУ

Организация: ООО "Дентро" ТС: А 168 АВ 113 SCANIA G 400 LA4X2HNA

Тип перевозки: Междугородняя доставка Требование к ТС: Грузовой до 20 т

Способ погрузки: Сзади ... x разгрузки: Сзади ... x Особые требования к ТС: тент

Основные данные | Оказываемые услуги (1) | Получаемые услуги (1) | Внутренние продажи | Товары (0) | Документы (2/0) | Дополнительно | Свойства

Заявка перевозчику | Заявка расход: Ожидает заполнения реквизитов | Зарегистрировать

N	Организация	Контрагент	Договор контрагента	Номенклатура	Содержание	Цена	Колич...	Ставка НДС, %	Сумма НДС	Сумма	Cash	Счета за период	Документ поступления	Условия оплаты	Плановая дата опл...	Ос...
														Дней	Комментарий	усл
1	ООО "Дентро"	КОМПАНИЯ СКИФ-КАРГО	Основной	Погрузо-разгруз...	работы	11 700,00	1,00	20%	1 950,00	11 700,00			Поступление товаров и услуг УТ000008584 от 28.03.2019 ...	По оригиналам ...	15 сч 12277 от 26.03.19	

# Дополнительные услуги при совершении

После внесения получаемых услуг, РРГ прописывает в комментарии к грузу кто оплачивает оказанные услуги, если оплата за счет Компании, то прикрепляет к грузу согласование ОД или РЭС. При наличии ОЛ, претензии-указать номер и дату.

При закрытии груза актом РРГ/МТЭ отправляет запрос «Специалисту по документообороту с транспортными компаниями» на создание заявки на расход, указывая № груза и во вложение прикрепив счет, счет-фактуру и акт выполненных работ или счет и УПД.

В случаях, если КА работает через ЭДО, то перед отправкой запроса в ДО, РРГ отправляет запрос МОК на подписание УПД в Диадоке.

N	Организация	Контрагент	Договор контрагента	Номенклатура	Содержание	Цена	Колич...	Ставка %
1	ООО "Дентро"	КОМПАНИЯ СКИФ-КАРГО	Основной	Погрузо-разгруз... работы		13 527,00	1,00	20%

Хранилище дополнительной информации (Груз 00000043063 от 08.05.2019 16:21:46)

Электронные документы

Действия: [Иконки]

Вид документа	Форма пре...	Дата создания	Создатель
Заявка с клиентом	Копия	11.05.2019 17:24:...	Малачлы Евгений Виталье
Согласование	Копия	15.05.2019 13:42:...	Кондратенко Наталья Але

**Топливо перевозчикам**

Перевозчик: \_\_\_\_\_

Заявка на подключение: [Создать заявку](#) статус заявки: \_\_\_\_\_

Оплата топливом

0 % Сумма оплаты топливом: 0,00 [Создать заявку на оплату топливом](#)

Оплата топливом доступна только для услуг: Транспортные услуги, Транспортно-экспедиционные услуги

Комментарий: оплата СВХ за счет водителя ОЛ № ага110596, согласовано ОД

# Формирование отчетов по созданию Актов передачи груза, прикреплению заявок с клиентами и уточнениям

Контроль полноты оформления грузов позволяет отслеживать своевременность создания актов, прикрепления заявок с клиентами и уточнений по грузам.

Данный отчет РРГ необходимо выгружать ежедневно для отслеживания сроков давности задач, которые не должны висеть у МТЭ более 1 дня.

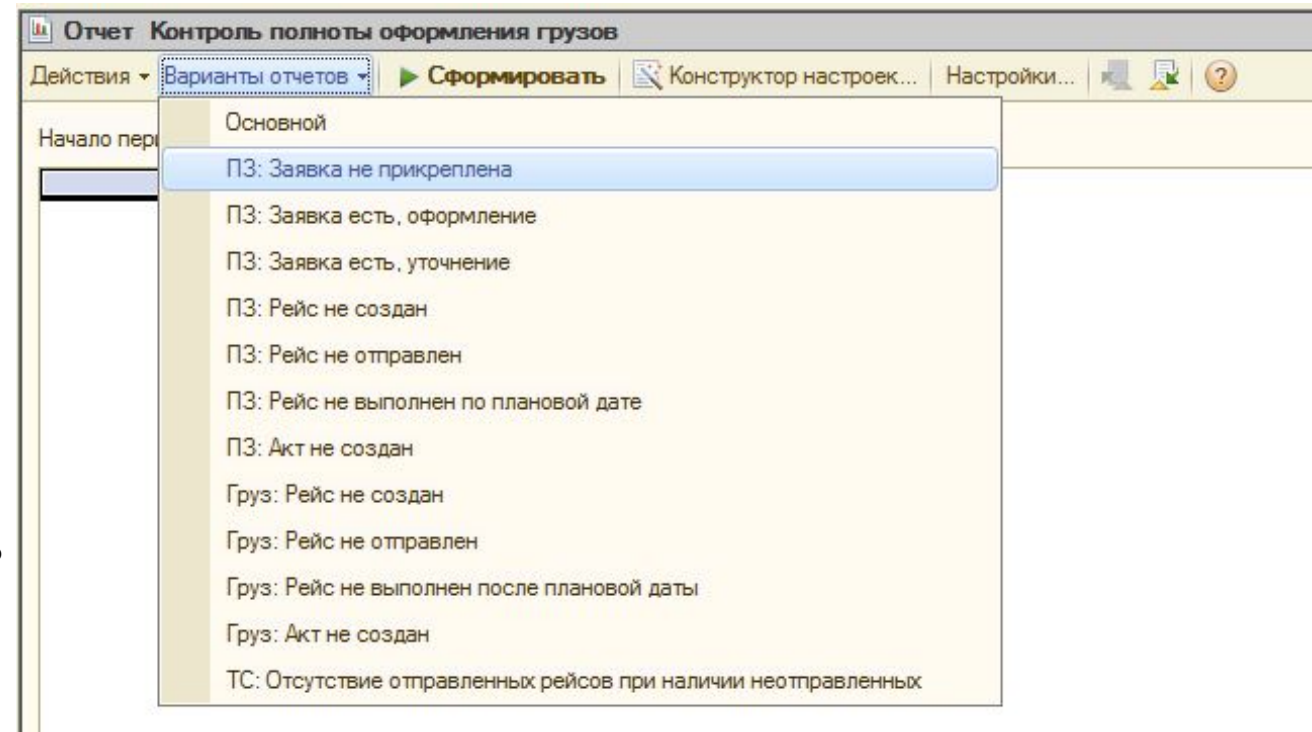
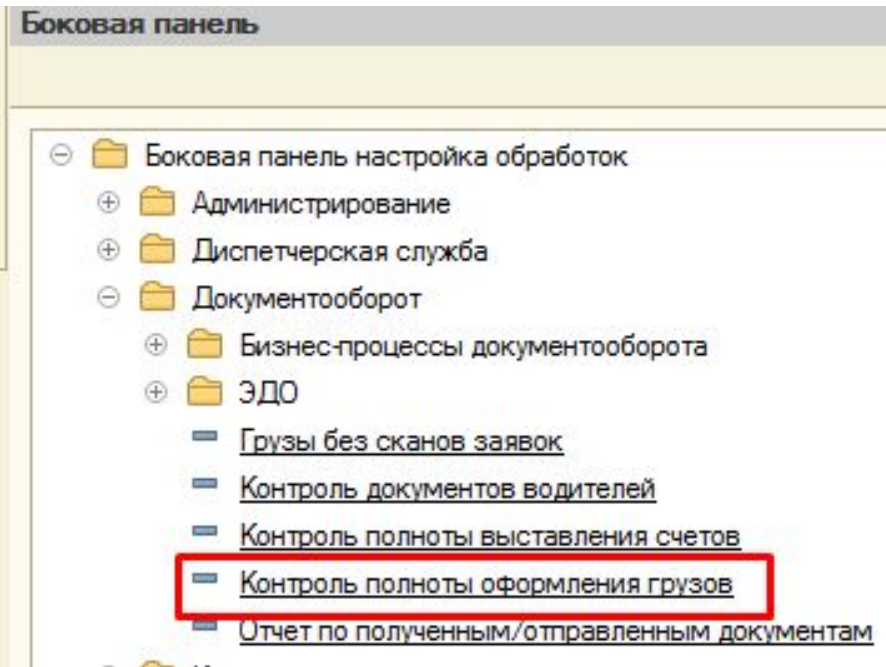

Для корректного формирования отчетов по прикреплению заявок с клиентом и уточнениям необходимо выбрать отчет и через настройки выбрать точку маршрута

# Формирование отчетов по созданию Актов передачи груза, прикреплению заявок с клиентами и уточнениям по грузам

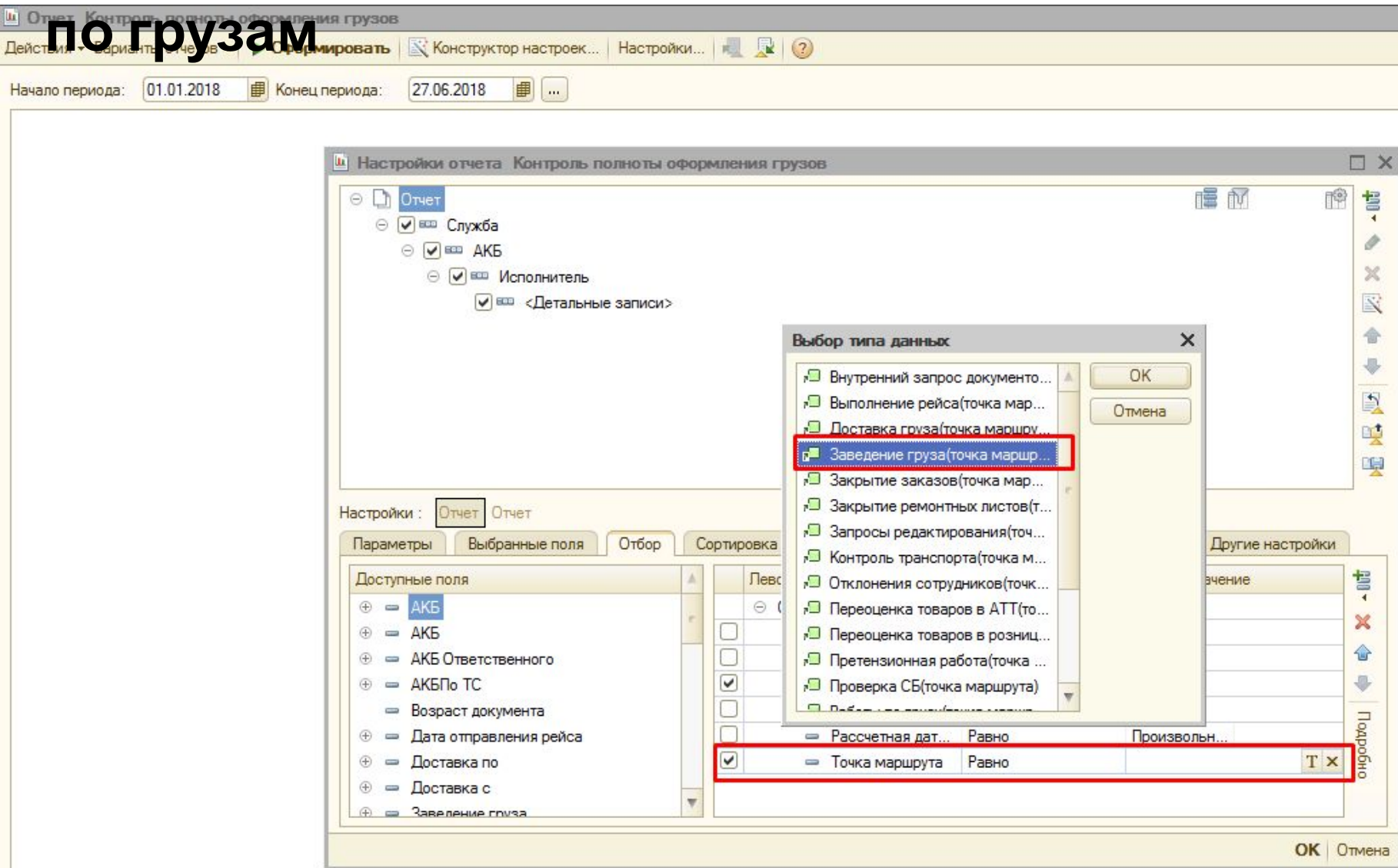

В точке маршрута выбираем заведение груза.

# Формирование отчетов по созданию Актов передачи груза, прикреплению заявок с клиентами и уточнениям

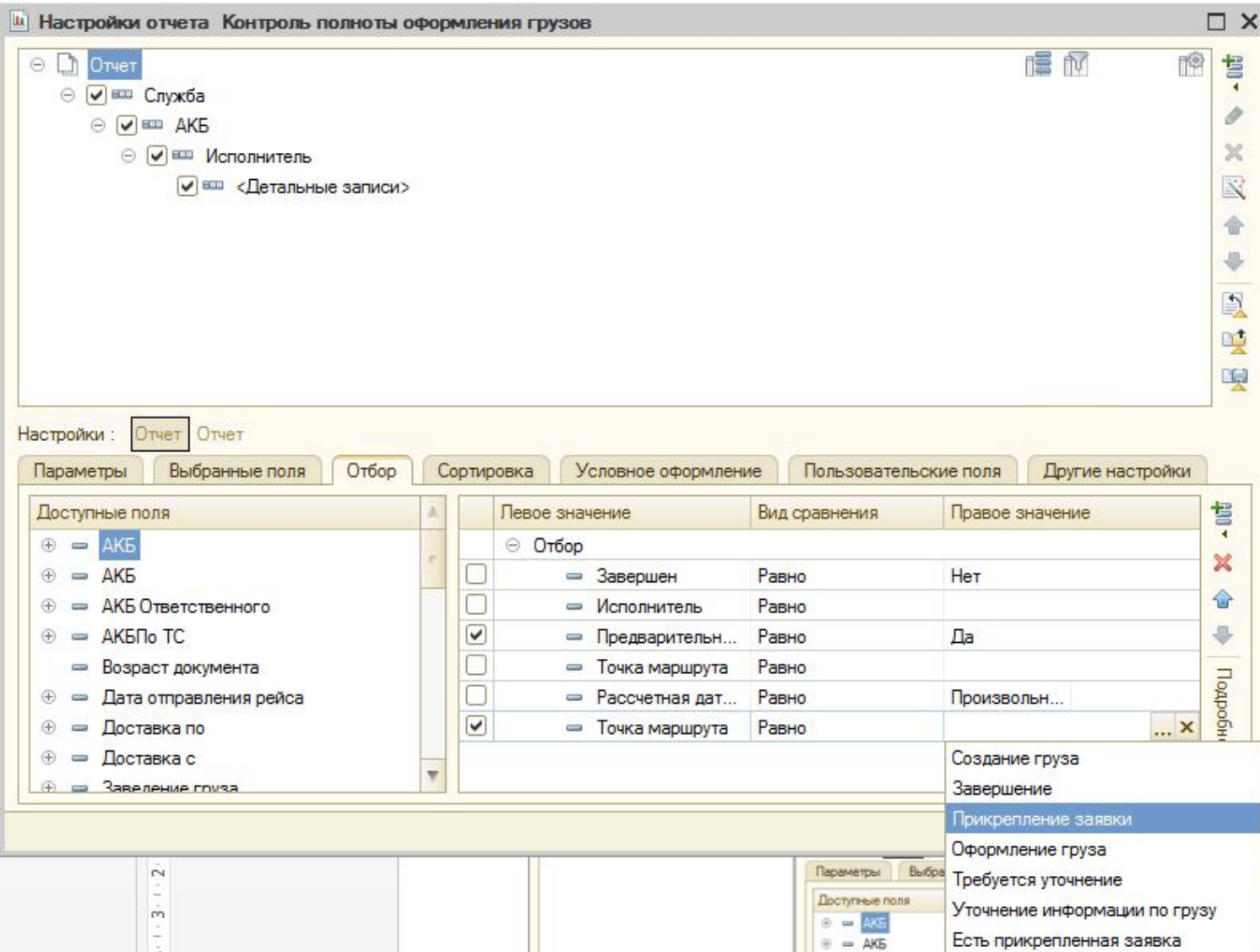

После выбора точки маршрута из списка выбираем **Прикрепление заявки** или **Уточнение информации по грузу**, в зависимости от вида отчета, который необходимо выгрузить.

**Для выгрузки отчета по закрытию грузов Актами точку маршрута выбирать не нужно**

# Внесение в систему АТИ

**Клиентов**  
Внесение Клиента в базу 1С после проверки контрагента СБ и РРГ через «Репутацию». Для проверки МТЭ пишет письмо с темой «Проверка нового контрагента АТИ» на СБ и РРГ, во вложение крепит файлы в читаемом формате, с названием, соответствующем вложенному документу. После согласования МТЭ ставит задачу через 1С, прикрепив необходимый комплект документов и согласование СБ и РРГ.

**Всех АТИ Клиентов заводим в систему на ООО «Дентро» (с НДС) и ИП Антоненко Д.В.(без НДС)**

## Необходимая информация в письме:

- Наименование;
- ИНН;
- Реквизиты (обязательно должно быть прописано: Электронная почта контрагента; Адрес электронной почты КА для обмена электронными документами; Фактический, Юридический и Почтовый адреса КА; Адрес курьерской доставки);
- Код АТИ;
- Телефон;
- ФИО директора (или ИП)

## Минимальный набор документов:

- свидетельство ИНН;
- свидетельство ОГРН;
- решение, протокол участников о назначении Генерального директора;
- Устав;
- Доверенность, если подписант не генеральный директор;
- Паспорт генерального директора или паспорт доверенного лица;
- Скрин страницы АТИ

## Отклонения, при наличии которых отправлять контрагента на проверку запрещено:

- Красные звезды на АТИ;
- НП по не оплатам;
- Не совпадение телефона и почты с аккаунтом АТИ

Обязательно отдельной строкой к Грузу прикрепляется Заявка без печати и подписи с нашей стороны (Клиент требует оригинал документа)

# Поиск грузов на АТИ

При отсутствии загрузок, у закрепленных за региональной группой клиентов, удовлетворяющих требованиям Компании, поиск осуществляется на сайте АТИ ( www.ati.su)

ATI – Грузоперевозки

АвтоТрансИнфо  
БИРЖА ГРУЗОПЕРЕВОЗОК

Грузы Транспорт Займы Тендеры Новости Форумы Ати-Доки Страхование Светофор Рейтинг участников Контакты

Ваши грузы 179 Добавить груз Ваши машины Добавить машину Автопарк Площадки 10 Ваши тендеры 2

425 дн., -261 1.39 ат.

★★★★★ Dentro (Дентро, ООО), Код: 153315

Сейчас на АТИ

- 158 942 груза + 102 483 сегодня
- 79 845 машин + 15 797 сегодня
- 195 413 участников + 141 сегодня
- 117 тендеров + 0 сегодня

Откуда: Москва (регион), Россия

Куда: Белгородская область, Россия

Дата: выберите дату

Кузов: тентованный

Вес, т: от 20

Объем, м³: 80 82

Искать в Эллипсе по маршруту ?  
покажем результаты в ближайших городах по маршруту

НАЙТИ ГРУЗЫ НАЙТИ МАШИНЫ Поиск грузов для Андроид РАССЧИТАТЬ РАССТОЯНИЕ

Об АвтоТрансИнфо  
Цены и лицензии  
Реклама на сайте

Частые вопросы (FAQ)  
Работа АТИ в 2017 г.  
Интеграция с АТИ (API)

Для поиска необходимо ввести город отправления и назначения (либо регион), радиус поиска, дату загрузки. Тип ТС, вес и объем необходимы для уточнения поиска. Нажимаем «Найти грузы».

# Поиск грузов на АТИ

Поиск грузов    Фильтры    История поиска    По машинам    **NEW** Цепочки грузов <sup>β</sup> ?

Искать грузы в "эллипсе" маршрута ?     Длина маршрута    [Добавить груз](#)    [Расчет расстояний](#)    [Застраховать груз](#)

Москва (регион), Россия    км +радиус    ⇄    Белгородская область, Россия    км +радиус

Вес, т    10    — до   

Объём, м<sup>3</sup>    70    — до   

**Дата погрузки** ▼    **Тип кузова** ▼ ?    **Тип загрузки** ▼    **Оплата** ▼    **Доп. параметры** ▼

**Габариты и догруз** ▼    **Площадки** ▼    **Поиск по фирмам** ▼    Выводить по        Времени заявки        Время    Любое   

[Подробнее о поиске грузов](#)

[Очистить форму](#)

[Сохранить как фильтр](#)

**НАЙТИ ГРУЗЫ** ▼

Найдено **27** грузов

1 2 3 из 3 >

   Подпишитесь на новые грузы по этому запросу    Выводить строк

Направл.	Транспорт	Вес, т / объём, м3, груз	Загрузка	Разгрузка	Ставка
<input type="checkbox"/> <b>RUS</b> 1642 км кругорейс	<b>тент. борт. откр. конт. шал.</b> загр/выгр: верх.	<b>20 / 82</b> отд.машина Колесные пары	<b>Москва</b> ..... 6 - 11 сен	<b>Валуйки</b> Белгородская область	<b>65 000</b> руб с НДС (39,6 руб/км) <b>62 000</b> руб без НДС (37,8 руб/км) без торга <b>прям. дог.</b> <a href="#">Отправить предложение</a>
Готов! КРУГОРЕЙС! Ожерелье-Валуйки-Ожерелье					
Небоскреб, ООО Код:873376, эксп., Санкт-Петербург ★★★★★   p324					
+7(921)8976055, Антон  Написать					
жалоба озвуч.ставка груза нет					
<input type="checkbox"/> <b>RUS</b> 706 км	<b>тент. борт. загр/выгр: верх.</b>	<b>22 / 80</b> отд.машина Металл	<b>Москва</b> +++++ 6 сен	<b>Шебекино</b> Белгородская область +++++ +++++	<b>31 000</b> руб любая (43,9 руб/км) без торга <b>прям. дог.</b> <a href="#">Отправить предложение</a>
загрузка сама Москва карач. металлобаза выгрузка в субботу					
Бернацкая Инна Валентиновна, ИП Код:541335, гр/вл.-пер, Белгород ★★★★★   p115					
+7(910)3676838, +7(905)6737542, Инна  Написать					
жалоба озвуч.ставка груза нет					
Приоритет 0,65 ат.					
Приоритет 0,30 ат.					

В данном списке можно выбрать подходящее ТС.

Более подробную информацию о компании можно получить пройдя по ссылке в паспорт ИП или ООО.

Уточнить поиск или задать новый можно в начале страницы.

После уточнения информации по загрузке МТЭ создает Биржевое предложение Диспетчеру и только после акцепта подписывает заявку с Клиентом АТИ.

**ВАЖНО:** Перед созданием Биржевого предложения проверка наличия КА в черном списке и ПДЗ - обязательна

# Размещение ТС на АТИ

Для наиболее эффективного поиска груза можно выкладывать ТС на АТИ.

Для этого заполняем обязательные поля в форме «Добавить машину»

**Важно:** В примечании запрещается размещать контактную информацию (телефоны, icq, почту и т.д.)

При отклике на выложенную ТС. Уточняем его номер АТИ и проверяем соответствие требованиям Компании.

Добавить машину

Кузов	Тип кузова* Тип загрузки Грузоподъемность, т* Объем, м³* Внутренние габариты кузова (Д/Ш/В), м	<input type="text"/> <input type="checkbox"/> верхняя <input type="checkbox"/> боковая <input type="checkbox"/> задняя <input type="text"/> <input type="text"/> <input type="text"/> <small>Введите длину, ширину и высоту внутреннего пространства кузова в метрах.</small>	<input checked="" type="radio"/> полуприцеп <input type="radio"/> грузовик <input type="radio"/> сцепка <input type="checkbox"/> Догруз <input type="checkbox"/> Гидролифт <input type="checkbox"/> Коники
"Разрешения"	TIR <input type="checkbox"/> ЕКМТ <input type="checkbox"/> ADR <input type="text"/>		
Маршрут	Загрузка (пункт)* Радиус загрузки, км Разгрузка (пункт)* Радиус разгрузки, км Доп. возм. варианты разгр. <a href="#">(выбрать)</a>	<input type="text"/> X <input type="text"/> (?) <input type="text"/> X <input type="text"/> <a href="#">(выбрать)</a>	
Когда	<input checked="" type="radio"/> готова к загрузке (с сегодняшнего дня + 2 дня) <input type="radio"/> с <input type="text"/> 6 сентября [Чт. ▼] + <input type="text"/> 0 ▼ дней <input type="radio"/> постоянно <input type="text"/> ▼ (с сегодняшнего дня + 2 месяца) <small>В течение этого времени заявка будет находится в системе, после чего будет автоматически удалена. Если заявка потеряет свою актуальность раньше, не забудьте ее удалить из системы.</small>		
Оплата	Мин. ставка <input type="text"/> руб ▼ Способ оплаты <input type="checkbox"/> б/н <input type="checkbox"/> НДС <input type="checkbox"/> на карту <input type="checkbox"/> наличные		
Примечание	<input type="text"/>		
Контакты	<input type="text"/> Кондратенко Наталья ▼ <input type="text"/>		
Приоритетный показ	<a href="#">Включить приоритетный показ</a>		

\* - поле обязательно для заполнения

# Информирование водителя о комплектности ТСД

Для возврата водителем полного комплекта ТСД, перед созданием ПЗ или БП, необходимо проверить актуальность списка ТСД в карточке КА.

При оформлении ПЗ сначала заполняем все поля, нажимаем Сохранить после становится активной кнопка «Открыть настройку ДО». При создании Биржевого предложения вводим Контрагента, после этого нажимаем Заполнить и проверяем комплектность ТСД.

Груз 00000134188 от 14.08.2018 13:08:09

Провести и закрыть | Провести | Перейти | Файлы | Действия | Все действия

Номер: 00000134188 | Дата: 14.08.2018 13:08:09

Организация: ООО "Дентро" | Документ основание: Биржевая сделка 000061985 от 14.

Название груза: | Плановая ставка: 110 330,00

Контрагент: АВЕПАР СОЛАР ТЕХНОЛОДЖИ | Поставщик услуг: ...

Перевозка:  Собственным ТС  Привлеченным ТС | Водитель: Мещеринов Алексей Вячеславович

ТС: А 302 СТ 750 SCANIA G 400 LA4X2HNA | Прицеп: ...

**Погрузка**

Грузоотправитель: ...

Адрес: Красноярск, ул. Пограничников

Представление адреса: Красноярск, ул. Пограничников, д.15

Плановая дата прибытия: 20.08.2018 0:00:00

Плановая дата убытия: 20.08.2018 6:00:00

**Разгрузка**

Грузополучатель: ...

Адрес: Астраханская область с. Сокрутовка

Представление адреса: Астраханская область с. Сокрутовка

Плановая дата прибытия: 25.08.2018 0:00:00

Плановая дата убытия: 25.08.2018 16:00:00

**Детализация получаемых документов**

Пакет документов	Вид документа	Количество	Указания	Отменено
ТН и ТТН (комплект ТСД)	Товарная накладная	1		
ТН и ТТН (комплект ТСД)	Транспортная накладная	1		
ТН и ТТН (комплект ТСД)	Товарно-транспортная накладная	1		

# Информирование водителя о комплектности ТСД

При необходимости МТЭ может отредактировать список документов в БП, ПЗ или грузе и оставить комментарий водителю.

Детализация состава пакетов документов

При необходимости МТЭ может редактировать пакет док.

N	Пакет документов	Вид документа	Количество	Указания	Отменено
1	ТН и ТТН (комплект ТСД)	Транспортная накладная	1	печати и росписи ГП	<input type="checkbox"/>
2	ТН и ТТН (комплект ТСД)	<input type="text"/>	<input type="text"/>	<input type="text"/>	<input type="checkbox"/>

Пояснительная записка

Указываем документ

Количество комплектов документов

Комментарий на что обратить внимание водителю при оформлении ТСД

Во время сдачи документов, транспортный менеджер требует от водителя тот комплект ТСД, который подтвердил МТЭ.

# Информирование водителя о комплектности ТС

Далее МТЭ или Диспетчер, в зависимости от того кто выполняет рейс НТ или СТ, передает информацию водителю по СМС отправляя ее из рейса. При отправке СМС из рейса необходимо проверить адреса загрузки и выгрузки на корректность информации и наличие дополнительных точек загрузки, выгрузки.

При изменении комплектности документов во время рейса, по согласованию с Клиентом, МТЭ меняет комплектность в грузе и прикрепляет согласование оплаты по не полному комплекту документов, до закрытия груза актом. После закрытия рейса редактирование не возможно.

Водитель получает 2 отдельные СМС

# Обработка входящих рекламаций

В случаях, когда Компания понесла убытки из-за некачественного выполнения сотрудником своих обязанностей, по решению РЭС после разбора ситуации эти убытки могут быть переложены на сотрудника.

При поступлении рекламации из претензионного отдела в течение суток РРГ должен:

1. Изучить рекламацию;
2. Выяснить зону ответственности МТЭ;
3. Разобраться, какие ошибки допустил сотрудник при ведении данного рейса;
4. Поставить комментарий на объяснительной от МТЭ;
5. Прикрепить к рекламации файлы (подписанную объяснительную и доп. файлы);
6. Написать ответным письмом в Претензионный отдел результат рассмотрения претензии.

# Обработка входящих рекламаций

Схема обработки рекламации по дням:

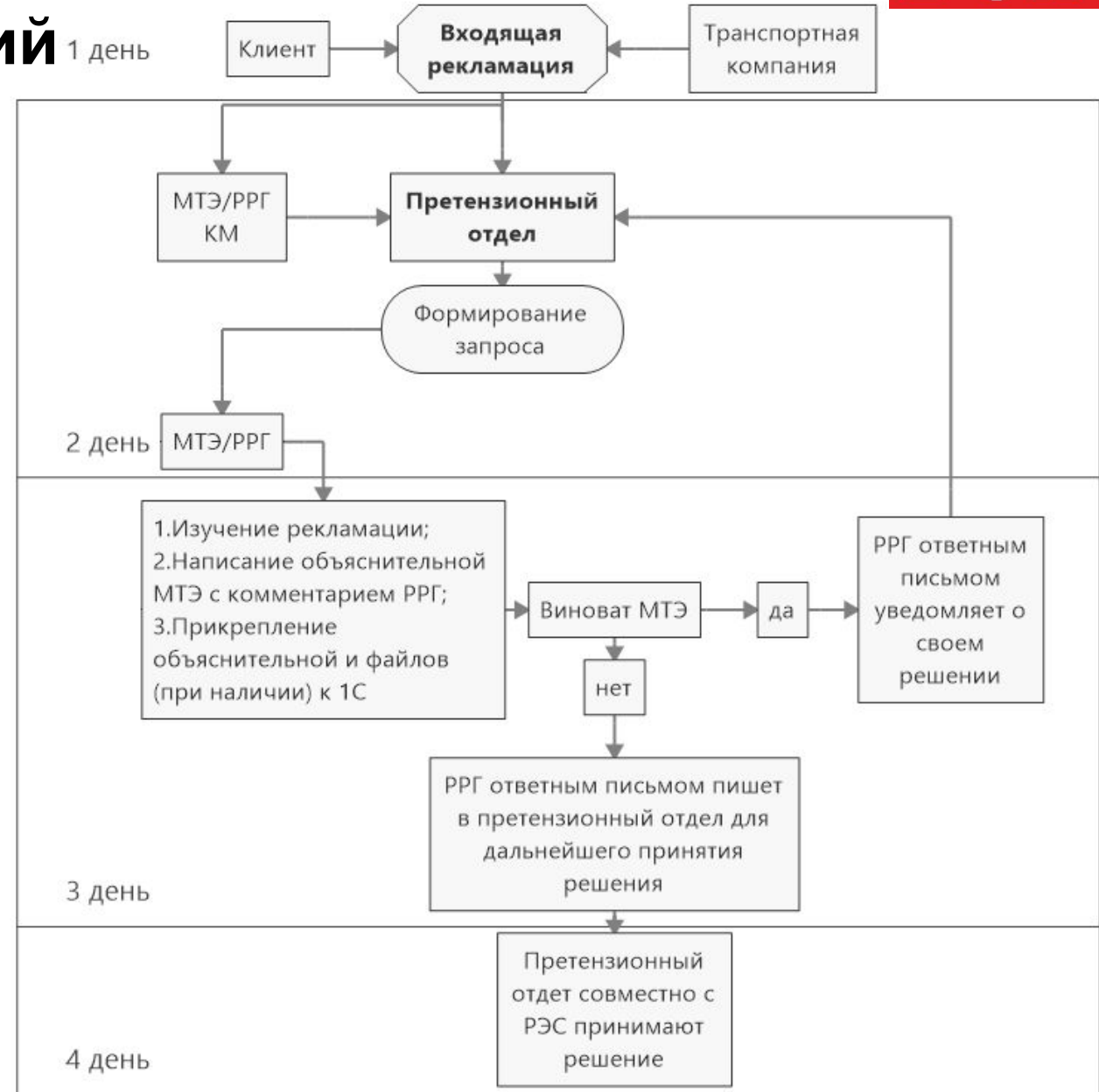

# Обработка входящих рекламаций

Для прикрепления объяснительной РРГ установлен Отчет Рекламация:

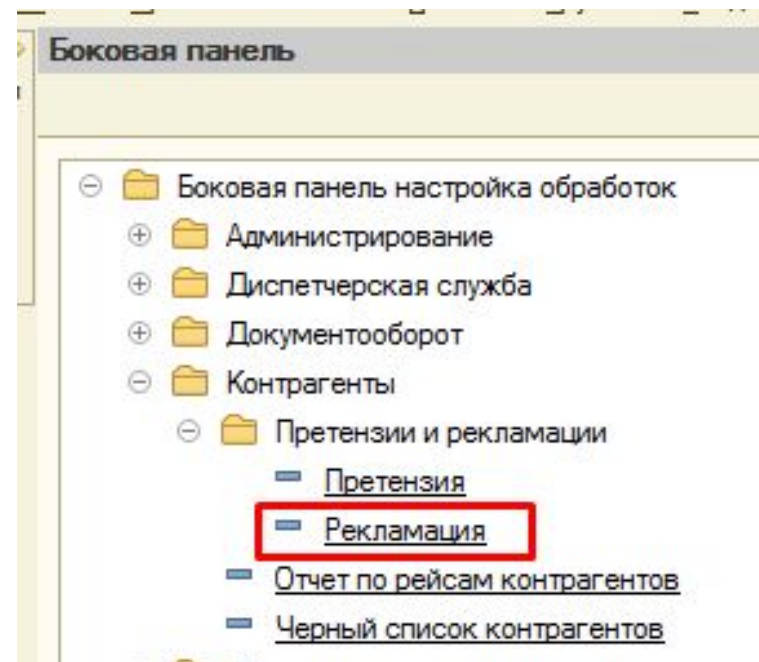

Далее по номеру рекламации находим

Дата	Номер	Контрагент	Сумма выста...	Организация	Заказ грузоотправителя	Помет...	Ответственный	Комментар...	Договор контрагента
13.08.2...	000000760	ПИВОВАРЕННАЯ ...	1 818,13	ООО "Дентро"			Иваненко Светлана Николаевна	несколько ...	Договор № ШК-09/18-М от 25.04.20...
13.08.2...	000000761	СПОРТМАСТЕР (И...	1 500,00	ООО "Дентро"	Груз 00000121184 от 20....		Казак Маргарита Игоревна	Оклонений...	Основной договор
13.08.2...	000000762	СПОРТМАСТЕР (И...	1 000,00	ООО "Дентро"	Груз 00000116644 от 13....		Казак Маргарита Игоревна	Оклонений...	Основной договор
14.08.2...	000000763	ДЕЛОВЫЕ ЛИНИИ	500,00	ООО "Дентро"	Груз 00000071008 от 04....		Евсигнеева Марина Сергеевна	Отправлен...	Договор перевозки грузов автомоб...
14.08.2...	000000764	НЭФИС КОСМЕТ...	1 737,36	ООО "Дентро"	Груз 00000032904 от 12....		Казак Маргарита Игоревна	Истек сро...	Договор на перевозку грузов авто...
14.08.2...	000000765	НЭФИС КОСМЕТ...	1 821,60	ООО "Дентро"	Груз 00000019489 от 17....		Иваненко Светлана Николаевна	груз верну...	Договор на перевозку грузов авто...
14.08.2...	000000766	ЭМПИС	37 000,00	ООО "Дентро"	Груз 00000112164 от 04....		Евсигнеева Марина Сергеевна	Загрузка д...	Договор № ЮР перевозки грузов а...
14.08.2...	000000767	НЭФИС КОСМЕТ...	4 676,91	ООО "Дентро"	Груз 00000029937 от 30....		Казак Маргарита Игоревна	отказ от 1...	Договор на перевозку грузов авто...
14.08.2...	000000768	НЭФИС КОСМЕТ...	3 446,64	ООО "Дентро"	Груз 00000053961 от 25....		Казак Маргарита Игоревна	в рейсе от...	Договор на перевозку грузов авто...

# Обработка входящих

The main window displays a complaint form with the following fields:

- Номер: 000000788 от: 16.08.2018 14:18:47
- Номер вх.: 238 от: 10.07.2018
- Организация: ООО "Дентро"
- Фактическая дата поступления: 07.08.2018
- Способ поступления: Оригинал
- Контрагент: РУСАГРО-САХАР
- Договор: Договор транспортной экспедиции № РС-210
- Сумма выставленная: 4 600,00 руб
- Вид претензии: Срыв загрузки
- Сумма подтвержденная: 0,00
- Статус претензии: Претензия выставлена

The 'Хранилище дополнительной информации' dialog box is open, showing a table of documents:

Вид документа	Форма пре...	Дата создания	Создатель
Рекламация	Оригинал	16.08.2018 14:18:...	Евсигнеева Марина Серге

Далее заходим в файлы нажимаем **добавить**

Далее выбираем **Объяснительная** или **Подтверждающие документы** и крепим файлы

# Согласование претензий

Все претензии, в том числе по простоям, которые требуют согласования отображаются у МТЭ в задачах:

ЗАДАЧ - 4

Отборы

Вид бизнес-процесса

Все	4
Заведение заявки на перевозку	3
Согласование претензий	1

Наименование соде... x

Инициатор ... x Q

Контрагент ... x Q

Маслова Ольга Андреевна ... Q

Показывать при запуске:

Активировать форму при новой:

Входящие Исходящие

Расширенный поиск Найти: Наименование - Согласование МТЭ Копировать Поиск (Ctrl+F) Все действия

Д. ↓	Наименование	Объект	Контрагент	Сумма	Статья	Инициатор	Процесс	Описание	Точк
0...	Заполнение заявки МТЭ	Заявка на пер...				System User	Заведение за...	Заполнение з...	Запо
0...	Заполнение заявки МТЭ	Заявка на пер...				System User	Заведение за...	Заполнение з...	Запо
0...	Заполнение заявки МТЭ	Заявка на пер...				System User	Заведение за...	Заполнение з...	Запо
0...	Согласование МТЭ	Акт информир...	ТК АЗИМУТ (...)			Бернотас Кри...	Согласование...		Согл

## ВАЖНО:

При согласовании претензий МТЭ должен проверить ВСЮ информацию, а именно:

- время простоя;
- сумму требований;
- юридический адрес КА.

При обработке претензии МТЭ может изменить:

- способ выставления
- сумму претензии

При выборе способа выставления «Не выставлять» указываем причину в окне «Уточнение статуса» :

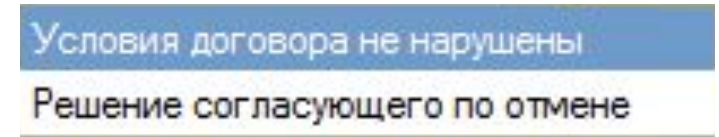

После необходимо указать причину отклонения претензии в комментарии.

Статус претензии меняется автоматически при выборе способа выставления.

При выборе способа выставления «Включена в ставку» в поле «доп. информация» необходимо выбрать номер груза, а так же указать сумму требования, которая включена в ставку.

При способе выставления «Строка в реализации услуг» в поле «доп. информация» необходимо выбрать номер груза, указать сумму требования, **а так же добавить строчку в оказываемые услуги груза.**

При способе выставления «Отдельная реализация услуг» в поле «доп. информация» необходимо выбрать номер груза, указать сумму требования, **а так же добавить строчку в оказываемые услуги груза.** Для выставления счетов КА необходимо написать запрос в отдел Документооборота.

N	Номенклатура	Содержание	Цена	Количество	Сумма	%НДС	Сумма НДС	Всего
1	Услуги транспортировки товаро...		37 440,00	1,00	37 440,00	20%	6 240,00	37 440,00
2	Простой автотранспорта		7 500,00	1,00	7 500,00	20%	1 250,00	7 500,00

При изменении способа выставления претензии необходимо учитывать:

- Отдельная претензия – используется при применении стандартного претензионного порядка возмещения простоев. Состав пакета документов: Претензионное письмо, Счет, Заявка, Подтверждающие документы (ТТН, ТрН, Акт простоя и т.д.);
- Отдельная реализация услуг – применяется при компенсации простоев путем выставления отдельного счета. Претензионное письмо в данном случае не оформляется. Применяется также в случае оплаты простоев после согласования актов и/или реестров, отражающих время нахождения ТС под погрузкой/выгрузкой. Начисление НДС зависит от условий договора;
- Строка в реализации услуг – применяется в случае отражении суммы компенсации простоя отдельной строкой в счете за перевозку, при выполнении которой и произошел сверхнормативный простой. Начисление НДС зависит от условий договора;
- Включена в ставку – следует применять в случае, когда с клиентом согласовано увеличение стоимости перевозки на сумму компенсирующую сверхнормативный простой.

Если МТЭ/РРГ согласовывает выставление претензии, то он может в комментарии указать любые уточнения (по сумме, количестве часов простоя и пр.). Данная информация будет учтена при обработке претензии сотрудником претензионного отдела. Претензия КА будет выставлена только при наличии отметок в ТСД.

# Согласование

PPГ видит все претензии своей группы **претензий** или отчет «Рассмотрение/согласование претензий»:

Груз	Контрагент	Претензия	Вид претен...	Статус претензии	Сумма груз...	Статус соглас...	Комментарий	Переадр...	Исполнитель	Задача	БП
ТС			Пункт		Способ выс...	Уточнение					
⊖ Груз 00000035236 от ...	МАГМА ТД				25 500,00						
C 986 CA 750 SCANIA G 400 LA4X2HNA											
		Претензия 00002914...	Простой на ... Респ. Морд...	Согласов...	1 060,00	На согл...		<input type="checkbox"/>	Пасечник Владимир ...	Согласование от 30.05.201...	Согласование претензий ...
⊖ Груз 00000036581 от ...	МАГМА ТД				24 500,00						
K 127 PO 13 Mercedes-Benz Actros 1841LS											
		Претензия 00002955...	Простой на ... Московска...	Согласов...	1 224,00	На согл...		<input type="checkbox"/>	Пасечник Владимир ...	Согласование от 31.05.201...	Согласование претензий ...
⊖ Груз 00000039358 от ...	ЖИРОВОЙ ...				49 830,50						
H 831 CC 750 SCANIA G 400 LA4X2HNA											
		Претензия 00003050...	Простой на ... г.Саратов , ...	Согласов...	309,00	На согл...		<input type="checkbox"/>	Пасечник Владимир ...	Согласование от 03.06.201...	Согласование претензий ...
⊖ Груз 00000045250 от ...	ЖИРОВОЙ ...				34 576,27						
K 536 CM 750 Mercedes-Benz Actros 1841LS											
		Претензия 00003259...	Простой на ... г. Саратов, ...	Согласов...	864,00	На согл...		<input type="checkbox"/>	Пасечник Владимир ...	Согласование от 03.06.201...	Согласование претензий ...
⊖ Груз 00000044130 от ...	АБ ИНБЕВ ...				42 000,00						
K 427 OX 13 SCANIA G 400 LA4X2HNA.											

Переназначить отмеченных на >>> [input type="text"] [X]

Обработать претензии | X Закрыть

В данном отчете РРГ контролирует своевременную обработку претензий МТЭ и может переназначить исполнение задачи на другого МТЭ своей группы либо обработать самостоятельно.

# Согласование претензий

Для переназначения необходимо поставить галочку столбце «Переадресовать» и выбрать ответственного из выпадающего списка. При необходимости можно переадресовать претензии группой, для этого ставим галочки в столбце «Переадресовать» в поле указать нового ответственного и нажать «Переназначить отмеченных на», а далее нажимаем «обработать претензии»:

Согласование претензий менеджером ТЭ

Действия ? Переключить режим Обновить список задач

Груз	Контрагент	Претензия	Вид претензии	Статус претензии	Сумма груза / требований	Статус согласования	Переадресовать	Исполнитель
ТС			Пункт		Способ выставления	Уточнение		
Груз 00000150692 от 05.10.2018 9:57:33 К 496 МК 13 SCANIA G 400 LA4X2HNA	ГИФТ				24 000,00			
		Претензия 000013985 от 10.10.2018 14:53:56	Простой на выгрузке г. Москва	Согласование	610,00	На согласовании	<input checked="" type="checkbox"/>	Колмаков Алексей Вячеслав ... X
					Отдельная претензия			<ul style="list-style-type: none"> <li>Батокова Нина Витальевна</li> <li>Власова Маргарита Николаевна</li> <li>Дергачев Николай Петрович</li> <li>Ильченко Сергей Александрович</li> <li>Колесникова Анна Александров...</li> <li>Колмаков Алексей Вячеславович</li> <li>Кондратенко Наталья Александр...</li> <li>Ломакина Анастасия Владимир...</li> <li>Мусин Руслан Камилевич</li> <li>Пасечник Владимир Александр...</li> </ul>

Переназначить отмеченных на >>>

Обработать претензии X Закрыть

# Разбор несвоевременного прибытия

Если система зафиксировала фактически «Несвоевременное прибытие», МТЭ приходит

МТЭ должен указать было ли фактически отклонение в рейсе по прибытию на погрузку/выгрузку.

Опозданием считается все, что не соответствует времени по заявке Клиента. Внесение корректной информации в БП-зона ответственности МТЭ.

**Task List (Left Panel):**

Вид бизнес-процесса	Количество
Все	12
Заведение груза	10
Разбор несвоевременного прибытия	2

**Task Detail View (Right Panel):**

Входящие | Исходящие

Расширенный поиск | Найти: Наименование

Д.	↑	Наименование	Объект
1...		Прикрепление Заявки	Груз 000...
1...		Прикрепление Заявки	Груз 000...
1...		Прикрепление Заявки	Груз 000...
1...		Прикрепление Заявки	Груз 000...
1...		Прикрепление Заявки	Груз 000...
1...		Прикрепление Заявки	Груз 000...
1...		Прикрепление Заявки	Груз 000...
1...		Прикрепление Заявки	Груз 000...
1...		Решение о наличии отклонения	Отклоне...
1...		Уточнение информации по грузу	Груз 000...
1...		Прикрепление Заявки	Груз 000...
1...		Прикрепление Заявки	Груз 000...
1...		Решение о наличии отклонения	Отклоне...

**Если Клиент сам переносит время или происходит задержка на погрузке, и соответственно опоздание на выгрузку, то опоздание не фиксируется.**

Всю информацию по опозданиям на погрузку/выгрузку МТЭ уточняет у КА на ежедневной основе.

# Разбор несвоевременного

## прибытия

В случаях наличия факта опоздания ставит «галку» о том, что отклонение допущено, пишет свой комментарий, и тем самым запускает процедуру разбора, в которой учувствуют диспетчер, начальник колонны, бригадир.

Все задачи должны быть отработаны в день возникновения.

### Для информации:

В ДС есть внутренний регламент, по которому опозданием считается:

- Время точно к определенному времени (например к 9:00): ТС не приехала на загрузку или выгрузку за 30 минут до окна - опоздание
- Есть график работы выгрузки (например с 9:00 до 17:00): ТС не приехала на загрузку или выгрузку за 2 часа до окончания работы – опоздание
- Круглосуточная погрузка (с 00:01 до 23:59): ТС не приехала на загрузку или выгрузку в эти сутки – опоздание.

Разбор несвоевременного прибытия: Разбор несвоевременного прибытия 000000447 от 18.06.2019 19:04:41

Действия

Основная информация:		Дата	Сотрудник	Должность	Объяснение
Груз:	Груз 00000055434 от 14.06.2019 11:...				
Рейс:	Рейс (вз) 00000059731 от 14.06.201...				
ТС:	H 730 PE 750 Mercedes-Benz Actros ...				
Прицеп:	EA 7255 13 KOGEL S24-1				
Водитель:	Гаврилов Алексей Николаевич				
Действие:	Разгрузка				
Вид отклонения:	Опоздание				
Время с (план):	18.06.2019 8:30:00				
Время по (план):	18.06.2019 15:00:00				
Вид интервала:	Время работы склада				
Время отклонения:	6 часов 36 минут				
Пункт назначения:	г. Тверь, д. Константиновка Новая, д. 1А, ООО "Статус"				

Отклонение есть

Отправить сообщение

OK | Записать | Закрыть

# Схема работы с дебиторской задолженностью

# ТОВАРНО-СОПРОВОДИТЕЛЬНЫЕ ДОКУМЕНТЫ

ИП Штабной Н.В., ИНН 23-2323-32, ОГРН 1040000000000, Московская область, г. Сергиев Посад, ул. Трубиная, д. 1  
 Банк: ОАО Альфа-Банк, БИК: 6687078787, р/счет: 2323 2323 2222 2222, к/с: 3333 3333 3333 3333, корр. сч. 6046-003-00-00

Код  
 Форма по ОКУД 0310001  
 по ОКПО

Грузополучатель: ООО "ГП", 141400, г. Мытищи, ул. Жесткая, д. 7, ИНН: 1111111111, ОГРН: 1011111111111, Банк: ОАО Альфа-Банк, БИК: 6666666666, р/счет: 6666 6666 6666 6666, к/с: 2121 2121 2121 2121

Адрес доставки: 600700, Белгородская область, ул. Банная, д. 7/3, ТЦ "Самолет"

Поставщик: ООО "Поставщик", полные реквизиты

Исполнитель: ООО "Исполнитель", полные реквизиты

Основания: Договор 78 от 01.01.2006, заказ 7777878 от 20.01.2017

**Сравнение адреса доставки с СМС**

**Данный номер чаще всего должен совпадать с номерами сопроводительных документов: ТрН, ТТН**

ТОВАРНАЯ НАКЛАДНАЯ

Номер документа	Дата составления	номер
888-88-88	30.01.2017	

Транспортная накладная

номер	дата	Вид операции

Номер по порядку	наименование, код, характеристика, сорт, артикул, шара	Ед. изм.	количество	Масса брутто	Количество (масса нетто)	Цена руб. коп.	НДС		Сумма с учетом НДС, руб. коп.
							ставка, %	сумма руб. коп.	
1	Товар 1								
Итого							X		
Всего по накладной							X		

содержит 2 порядковых номеров записей

Масса груза (нетто) Двадцать тонн сорок килограмм

Масса груза (брутто) Двадцать одна тонна двести килограмм

По доверенности № \_\_\_\_\_ от \_\_\_\_ г.

Выданной \_\_\_\_\_

Груз передал Водитель \_\_\_\_\_ подпись Лисицин П.Л.

Груз получил грузополучатель \_\_\_\_\_ подпись

Отпущено на сумму: \_\_\_\_\_

Отпуск разрешил оператор Иванов А.А.

Главному (старший) бухгалтер Петров В.В.

Отпуск груза принял кладовщик Сидоров Д.Д.

М. П. \_\_\_\_\_ "30" января 2017 года

М. П. \_\_\_\_\_ "2" февраля 2017 года

**Соответствие наименования компании в строке «грузоотправитель»/«грузополучатель» с печатями**

**Обязательное наличие печати грузоотправителя/грузополучателя**

**Подпись водителя о сдаче груза на выгрузке**

**СОСТАВЛЕН АКТ О РАСХОЖДЕНИИ ПО КОЛИЧЕСТВУ**

õñä.pdf

# ТОВАРНО-СОПРОВОДИТЕЛЬНЫЕ ДОКУМЕНТЫ

ТРАНСПОРТНАЯ НАКЛАДНАЯ

Экземпляр №		Дата <b>30.01.2017</b>	№ <b>888-88-88</b>
1. Грузоотправитель (грузовладелец)		2. Грузополучатель	
ИПШ Штыбовой Н.В., ИНН 2323232323, КПП: 4444444444, юр. адрес: 141300, Московская область, г. Сергиев Посад, ул. Трубая д. 1		ООО "ГП", 141400, г. Мытищи, ул. Жесткая, д. 7, ИНН: 111111111111, КПП: 121212121212	
3. Наименование груза			
20 паллет			
20 745 кг - общий вес груза			
4. Сопроводительные документы на груз			
Товарная накладная №888-88-88, товарно-транспортная накладная №888-88-88			
6. Прием груза			
Московская область, г. Сергиев Посад, ул. Трубая, д. 1		600700, Белгородская область, ул. Бахарева, 7/3, ЦП "Самовоз"	
30.01.17 в 09:00		02.02.2017 в 08:00	
30.01.17 в 12:00		02.02.2017 в 13:25	
20 745 кг		30 паллет	
оператор ПОДПИСЬ Павлов А.А.		привезчик ПОДПИСЬ Релькин А.А.	
водитель Лисакин П.Л. ПОДПИСЬ		водитель Лисакин П.Л. ПОДПИСЬ	

Проверить в пункте 4 «Сопроводительные документы» соответствие номеров ТН и ТТН

Обязательное заполнение клиентами полей «фактического времени и даты прибытия/убытия»

Обязательное наличие печатей грузополучателя/грузоотправителя

Подпись водителя о сдаче груза на загрузке

Подпись водителя о сдаче груза на выгрузке

10. Перевозчик

ООО "Перевозчик"

Лисакин П.Л.

11. Транспортное средство

Мерседес ACTROS 1105, 29 тн, Шымги

А 001 МР 113, АО 4545 13

12. Оговорки и замечания перевозчика

1 паллет повреждение упаковки, нет пломбы

1 паллет завал во время разгрузки, поврежден кароб

13. Прочие условия

14. Переадресовка

01.02.2017 устно (если была переадресация)

Белгород, ул. Новая, 21 (если была переадресация)

15. Стоимость услуг перевозчика и порядок расчета провозной платы

16. Дата составления, подписи сторон

оператор ПОДПИСЬ Павлов А.А. 30.01.2017

водитель Лисакин П.Л. ПОДПИСЬ 30.01.2017

17. Отметки грузоотправителей, грузополучателей, перевозчиков

Составлен АКТ о расхождении по количеству, номер акта

02.02.2017 ПОДПИСЬ

Подпись водителя

В случае составления акта водитель вносит его номер, ставит подпись и дату

# ТОВАРНО-СОПРОВОДИТЕЛЬНЫЕ

## ДОКУМЕНТЫ

Формы по ОКУД 0345009  
№ 888-88-88

Дата составления 30.01.17

Грузоотправитель: ИП Штайн Н.В., кор. адрес: 141300, Московская область, г. Сергиев Посад, ул. Трубная, д. 1

Грузополучатель: ООО "ТП", 141400, г. Мытищи, ул. Жесткая, д. 7

Плательщик: ООО "Плательщик", полные реквизиты

1. ТОВАРНЫЙ РАЗДЕЛ (заполняется грузоотправителем)

Код продукции (показатель-грузовой номер)	Номер префиксатора и логотипа к нему	Артикула или номер по префиксатору	Количество	Цена, руб. код	Наименование продукции, товара (груза), ТУ, марка, размер, сорт	Единица измерения	Вид упаковки
1	2	3	4	5	6	7	8

Товарная накладная имеет продолжение на и содержит \_\_\_\_\_ листов, на бланках за № \_\_\_\_\_ порядковых номеров листов

Всего наименований \_\_\_\_\_ Масса груза (нетто) \_\_\_\_\_ 20.04

Всего мест \_\_\_\_\_ Масса груза (брутто) \_\_\_\_\_ 21.2

Приложение (паспорта, сертификаты и т.п.) на \_\_\_\_\_ листов

Всего опущено на сумму \_\_\_\_\_ руб. код \_\_\_\_\_

Отпуск разреша оператор ПОДПИСЬ Певнов А.А. Главный (старший) бухгалтер ПОДПИСЬ Петров В.В.

Отпуск груза произвел кладовщик ПОДПИСЬ Сазонов Д.Д.

Груз к перевозке принял водитель ПОДПИСЬ Лисинский П.Л.

Груз получен грузополучателем Привинник ПОДПИСЬ Резван А.А.

Составлен акт о расхождении по количеству

2. ТРАНСПОРТНЫЙ РАЗДЕЛ

Оборотная сторона формы № 1-Т

ТТН № 888-88-88

Классификационный код груза по ОКПО

Организация: ООО "Перевозчик" Автомобиль: Скания Государственный номер: А 001 МР 113

Водитель: Лисинский Петр Леонидович Удостоверение № \_\_\_\_\_

Лицензия на перевозку: \_\_\_\_\_

Сведения о грузе:

Классификационный код груза	Свободное описание	Код по месту	Классификационный код груза по ОКПО	Классификационный код груза по ОКПО	Классификационный код груза по ОКПО	Классификационный код груза по ОКПО	Классификационный код груза по ОКПО	Классификационный код груза по ОКПО	Классификационный код груза по ОКПО
1									

Указанный груз с исправной пломбой, тарой и упаковкой

Масса брутто \_\_\_\_\_

Салат оператор ПОДПИСЬ Певнов А.А. Грузовик-экспедитор ПОДПИСЬ Лисинский П.Л.

Принимать водитель-экспедитор ПОДПИСЬ Лисинский П.Л.

Грузово-транспортные операции:

операция	договорная дата (по накладной, договору, отгрузочным документам)	договорная дата (по накладной, договору, отгрузочным документам)	договорная дата (по накладной, договору, отгрузочным документам)	договорная дата (по накладной, договору, отгрузочным документам)	договорная дата (по накладной, договору, отгрузочным документам)	договорная дата (по накладной, договору, отгрузочным документам)	договорная дата (по накладной, договору, отгрузочным документам)	договорная дата (по накладной, договору, отгрузочным документам)	договорная дата (по накладной, договору, отгрузочным документам)
30	31	12	13	14	15	16	17	18	19

Прочие сведения:

расстояние в километрах	до пункта назначения	до пункта назначения	до пункта назначения	до пункта назначения	до пункта назначения	до пункта назначения	до пункта назначения	до пункта назначения	до пункта назначения
20	21	22	23	24	25	26	27	28	29

Подпись водителя в товарном разделе о принятии груза на выгрузке

Обязательное наличие печати грузоотправителя/грузополучателя

Обязательное наличие печати грузоотправителя/грузополучателя

Подпись водителя в транспортном разделе о принятии груза

Подпись водителя о сдаче груза на выгрузке

Обязательное заполнение клиентами полей «фактического времени и даты прибытия/убытия»

При работе МТЭ и РРГ необходимо **устанавливать** сроки исполнения задач и обработки запросов:

1. Уточнения по грузам – 24 часа;
2. Создание акта передачи груза:
  - Задачи до 11:00- до конца рабочего дня
  - После 11:00-24 часа после закрытия рейса
3. Создание Биржевого предложения на ТС- в течение 30 минут;
4. Прикрепление заявки с Клиентом- не позднее даты и времени подачи ТС на погрузку (при загрузке ТС до 10:00 следующего дня заявка с КА должна быть прикреплена накануне)
5. Прикрепление заявки с партнером перевозчиком- до подачи ТС на погрузку;
6. Обработка претензий и запросов (уточнений) от сотрудников юридического отдела - 24 часа;
7. Предоставление обратной связи сотрудникам отдела документооборота:
  - При поступлении запроса до 15:00- до 18:00
  - При поступлении запроса после 15:00- до конца рабочего дня, но не позднее 12:00 следующего рабочего дня
8. Предоставление обратной связи сотрудникам ДС:
  - МТЭ- 30 минут, с решением по запросу
  - РРГ-1 час, с решением по запросу

# Процесс предотвращения простоя ТС в выходные/праздничные дни

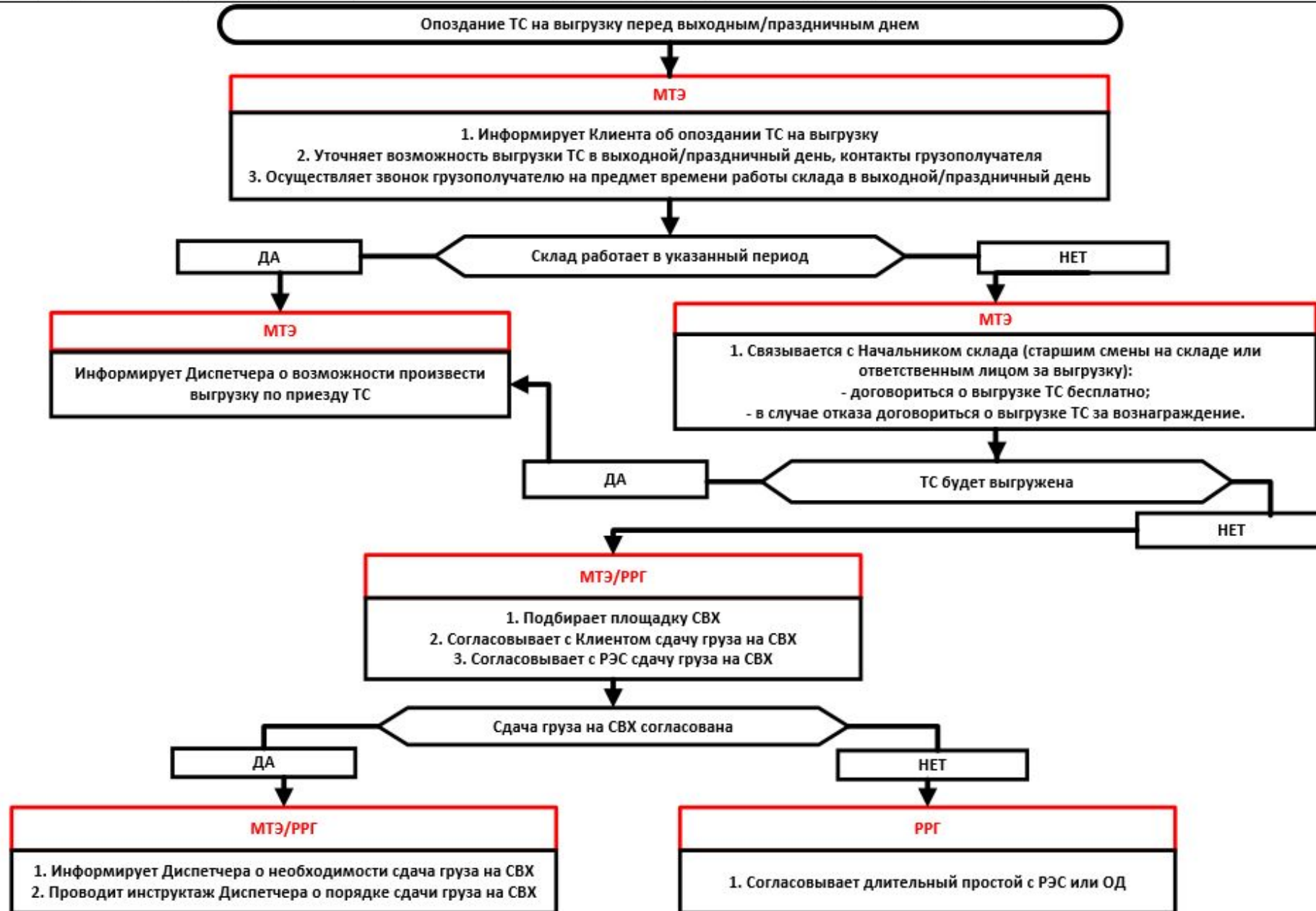

# Порядок выставления претензии КА

В случае необходимости выставления претензии КА, то МТЭ/РРГ пишет запрос на wait@dentro.ru, в теле письма указывает:

- Номер груза (если создан)
- Наименование КА(если груз не создан)
- Причины выставления
- Прикладывает заявку, подписанную сторонами (если в системе нет)
- Сумму штрафа (если рассчитывается не по договору, а есть иная договоренность с Клиентом)
- Для срыва – акт о не предъявлении груза (по форме клиента, или в свободной форме), если не подписан, то подтверждение направления Акта клиенту
- В случае наличия согласования выставления штрафа с КА за срыв – направление акта о срыве обязательно (только если по условиям договора нужно составить обязательно Акт, в частности АБ Инбев)

**ВАЖНО:** Акт должен быть составлен и направлен клиенту в течение 1 суток с момента срыва.

Àêò î ñđûââ

Îäíîñîđîííéé  
àêò

Ïđââúÿâëáèâ ñ  
îîçâàíèâì

# Проверка реквизитов АТИ

## клиента

Если АТИ клиент уже есть в нашей базе, требуется обязательная сверка имеющихся **реквизитов и адресов** в нашей системе с **реквизитами и адресами из карты партнёра** АТИ клиента на момент забора заявок.

- Проверка адресов/контактов АТИ КА:

Контрагенты: ОБИ ПРЯМОЙ ИМПОРТ И ПОСТАВКИ

Наименование: ОБИ ПРЯМОЙ ИМПОРТ И ПОСТАВКИ

Общие **Контакты** Счета и договоры События Прочее История реквизитов

Адреса и телефоны:

Тип	Вид	Представление	Комментарий
E-Mail	Электронная почта для направления претензий	Sergey.Mulyukin@obi.ru	Сергей Мулюкин
E-Mail	Электронная почта контрагента по договору	Sergey.Mulyukin@obi.ru	
E-Mail	Адрес электронной почты контрагента для обмена электронными документами (1)	roman.kuropatkin@obi.ru	
E-Mail	Электронная почта контрагента (1)	roman.kuropatkin@obi.ru	
Адрес	Почтовый адрес контрагента (1)	125252, Москва г., Авиаконструктора Микояна ул. Бизнес Центр "Глинкор", Блок "В", дом № 12	
Адрес	Фактический адрес контрагента (1)	125252, Москва г., Авиаконструктора Микояна ул. Бизнес Центр "Глинкор", Блок "В", дом № 12	
Адрес	Юридический адрес контрагента	125252, ГОРОД МОСКВА, УЛИЦА АВИАКОНСТРУКТОРА МИКОЯНА, ДОМ 12, ЭТАЖ 9, ПОМЕЩЕНИЕ 1, КОМНАТА 29	
Телефон	Мобильный телефон контрагента (2)	+7 (916) 793-30-90 (г. Москва и Московская область, Мобильные ТелеСистемы)	Сергей Мулюкин
Телефон	Мобильный телефон контрагента (1)	+7 (916) 270-58-43 (г. Москва и Московская область, Мобильные ТелеСистемы)	
Адрес	Адрес курьерской доставки (4)		
Адрес	Адрес курьерской доставки (5)		
Адрес	Фактический адрес контрагента (3)		

Контактные лица:

Контактное лицо контрагента	Телефоны	Электронная почта	Роль
Matsev Nikolay		nkobelev@stslog.com	
Демиденко Ольга	(985) 148-71-01 (495) 933-46-80, доб. 47-31		Логист
Заслонов Александр	(985) 148-71-01; (495) 933-46-80 доб. 47-31	aleksandr.zaslonov@obi.ru	
Ирина Переяславцева	+7 (495) 933-46-80, доб. 46-11	Inna.Pereyaslavtseva@OBI.RU	Бухгалтер
Ксения Некко	+7 (495) 933-46-80, доб. 46-12		
Кулажская Елена		ru029iv@obi.ru	
Мулюкин Сергей			Специалист по ЭДО
Огорельцева Наталья	+7 (910) 447-04-97 +7 (495) 933-46-80 ext. 38-06	Natalya.Ogoreitseva@OBI.RU	Офис-менеджер
Полторацкая Юлия		yuliya.poltoratskaya@obi.ru	Бухгалтер
Роман Куропаткин	+7 (916) 270-58-43	roman.kuropatkin@obi.ru	Менеджер
сергей	(8916) 793-30-90	sergey.mulyukin@obi.ru	
Солдатова Юлия	+7 (495) 933-46-80 ext. 38-05	Julia.Soldatova@OBI.RU	
Хамматов Руслан	79193710113	r.hammatov@svx.company	

# Проверка реквизитов АТИ

## клиента

- Проверка адресов/контактов АТИ КА – особое внимание:

Контрагенты: ОБИ ПРЯМОЙ ИМПОРТ И ПОСТАВКИ

Действия: [Иконки] Перейти [Иконки] Отчеты [Иконки] Файлы [Иконки] Создать [Иконки] Перенести в ЗУП [Иконки]

Наименование: ОБИ ПРЯМОЙ ИМПОРТ И ПОСТАВКИ

Общие **Контакты** Счета и договоры События Прочее История реквизитов

Адреса и телефоны:

Действия: [Иконки] Основная

Тип	Вид	Представление	Комментарий
E-Mail	Электронная почта для направления претензий	Sergey.Mulyukin@obi.ru	Сергей Мулюкин
E-Mail	Электронная почта контрагента по договору	Sergey.Mulyukin@obi.ru	
E-Mail	Адрес электронной почты контрагента для обмена электронными документами (1)	roman.kuropatkin@obi.ru	
E-Mail	Электронная почта контрагента (1)	roman.kuropatkin@obi.ru	
Адрес	Почтовый адрес контрагента (1)	125252, Москва г., Авиаконструктора Микояна ул. Бизнес Центр "Линкор", Блок "В", дом № 12	
Адрес	Фактический адрес контрагента (1)	125252, Москва г., Авиаконструктора Микояна ул. Бизнес Центр "Линкор", Блок "В", дом № 12	
Адрес	Юридический адрес контрагента	125252, ГОРОД МОСКВА, УЛИЦА АВИАКОНСТРУКТОРА МИКОЯНА, ДОМ 12, ЭТАЖ 9, ПОМЕЩЕНИЕ 1, КОМНАТА 29	
Телефон	Мобильный телефон контрагента (2)	+7 (916) 793-30-90 (г. Москва и Московская область, Мобильные ТелеСистемы)	Сергей Мулюкин
Телефон	Мобильный телефон контрагента (1)	+7 (916) 270-58-43 (г. Москва и Московская область, Мобильные ТелеСистемы)	
Адрес	Адрес курьерской доставки (4)		
Адрес	Адрес курьерской доставки (5)	<b>+ Адрес курьерской доставки документов при наличии</b>	
Адрес	Фактический адрес контрагента (3)		

Контактные лица:

Действия: [Иконки] Перейти [Иконки] Установить основным [Иконки]

Контактное лицо контрагента	Телефоны	Электронная почта	Роль
Maltsev Nikolay		nkobelev@stslog.com	
Демиденко Ольга	(985) 148-71-01 (495) 933-46-80, доб. 47-31		Логист
Заслонов Александр	(985) 148-71-01; (495) 933-46-80 доб. 47-31	aleksandr.zaslonov@obi.ru	
Ирина Переяславцева	+7 (495) 933-46-80, доб. 46-11	Irina.Pereyaslavtseva@OBI.RU	Бухгалтер
Ксения Некко	+7 (495) 933-46-80, доб. 46-12		
Кулажская Елена		ru029iv@obi.ru	
Мулюкин Сергей			Специалист по ЗДО
Огорельцева Наталья	+7 (910) 447-04-97 +7 (495) 933-46-80 ext. 38-06	Natalya.Ogoreltseva@OBI.RU	Офис-менеджер
Полторацкая Юлия		yuliya.poltoratskaya@obi.ru	Бухгалтер
Роман Куропаткин	+7 (916) 270-58-43	roman.kuropatkin@obi.ru	Менеджер
сергей	(8916) 793-30-90	sergey.mulyukin@obi.ru	
Солдатова Юлия	+7 (495) 933-46-80 ext. 38-05	Julia.Soldatova@OBI.RU	
Хамматов Руслан	79193710113	r.hammatov@svx.company	

Телефоны:

# Проверка реквизитов АТИ

## клиента

- Проверка ИНН,КПП, полного наименования АТИ КА:

Контрагенты: ОБИ ПРЯМОЙ ИМПОРТ И ПОСТАВКИ

Действия Перейти Отчеты Файлы Создать ? Перенести в ЗУП

Наименование: **ОБИ ПРЯМОЙ ИМПОРТ И ПОСТАВКИ**

**Общие** | Контакты | Счета и договоры | События | Прочее | История реквизитов

Юр. / физ. лицо:   Нерезидент  Покупатель  Поставщик

ОКОПФ: x Группа контрагентов: Покупатели/Поставщики

Полное наименование: **ОБЩЕСТВО С ОГРАНИЧЕННОЙ ОТВЕТСТВЕННОСТЬЮ "ОБИ ПРЯМОЙ ИМПОРТ И ПОСТАВКИ"**

ИНН: 7714873934 КПП: 771401001

Расписание работы:  Регион:

Код АТИ:  АТИ дата регистрации:  Рейтинг АТИ:

Входит в холдинг  Обособленное подразделение  **Партнер ОБИ**

Виды деятельности | Менеджеры | Ответственные | Статусы СБ | Водители | ЭДО | Грузовладелец

Установить значения параметров

Параметр	Значение
<input checked="" type="checkbox"/> Запрет на направление актов простоя	
<input checked="" type="checkbox"/> Запрет на направление уведомлений о начале простоя	
<input checked="" type="checkbox"/> Запрет на автоотправку претензий на согласование	Да
<input checked="" type="checkbox"/> Норматив на выставление и доставку претензии	
<input checked="" type="checkbox"/> Запрет на выставление претензий	Да

# Проверка реквизитов АТИ

## Клиента

- Проверка реквизитов АТИ КА.

Контрагенты: ОБИ ПРЯМОЙ ИМПОРТ И ПОСТАВКИ

Действия Перейти Отчеты Файлы Создать Перенести в ЗУП

Наименование: ОБИ ПРЯМОЙ ИМПОРТ И ПОСТАВКИ

Общие **Счета и договоры** События Прочее История реквизитов

**Банковские счета:**

Действия Основной Календарь оплат

Код	Наименование	Банк
УТ0011754	ООО "ДОЙЧЕ БАНК" (Расчетный)	ООО "ДОЙЧЕ БАНК"
УТ002491	Основной расчетный счет	АО "РАЙФФАЙЗЕНБАНК"

**Договоры контрагентов:**

Действия Основной

Код	Наименование
УТ0024224	Договор претензии
УТ0039049	Договор транспортной экспедиции
УТ0016844	Договор транспортной экспедиции № 4089_16 от 0
УТ0019148	Основной

**Банковский счет (ОБИ ПРЯМОЙ ИМПОРТ И ПОСТАВКИ: Основной расчетный счет)**

Действия Перейти

Номер счета: 40702810900001450716 Вид счета: Расчетный Валюта: руб

**Банк, в котором открыт счет**

БИК: 044525700 Корр. счет: 30101810200000000700  
АО "РАЙФФАЙЗЕНБАНК" г. Москва

Прямые расчеты  
Снимите флажок "Прямые расчеты", если банк, в котором открыт счет, проводит платежи через корреспондентский счет, открытый в другом банке (банке для расчетов).  
В платежных поручениях в поле "Банк получателя" будет указываться банк для расчетов, а номер счета и наименование банка, в котором открыт счет, будут выводиться в поле "Получатель".

**Настройки печати платежных поручений**

Текст наименования контрагента в поле "Получатель":  Релаксировать текст

ОБЩЕСТВО С ОГРАНИЧЕННОЙ ОТВЕТСТВЕННОСТЬЮ "ОБИ ПРЯМОЙ ИМПОРТ И ПОСТАВКИ"

Текст назначения платежа:

Представление: Основной расчетный счет Код: УТ002491

OK | Записать | Закрыть

Гра	Номер
телем	4089-2019
лем	4089_16
иком	

# Создание счета на предоплату

1С:Предприятие - УТ 10.3.13.2 + УАТ + ТЛЭ

Файл Правка Основные данные Грузы Склад Контейнеры CRM Перевозка Денежные средства Сервис Окна Справка

Боксовая панель

Организация	Контрагент	Договор контрагента	Сумма предоплаты	Дата оплаты	Комментарий	Ответственный	Есть предварительная плате...
Дентро	СПАРТА	Договор заявка	168 000,00			Фалина Анастасия Владимировна	

Счет на предоплату клиенту: Счет на предоплату

Записать документ и выйти | Сформировать скан счета | Отправить электронное письмо | Закрыть

Документ счета: Сканы счетов: История отправок

Организация: ООО "Дентро" Сумма предоплаты: 77 000,00 Предполагаемая дата оплаты: 19.02.2021

Клиент: ТК РУССКИЙ ПАМИНАТ Сумма включает НДС:  Ставка НДС: 20% Сумма НДС: 12 833,33

Договор: Основной договор №125-ПП от 02.10.2017 г.

Содержание услуги: Предоплата за перевозки по договору

Комментарий:

Ответственный: Фалина Анастасия Владимировна

Счета на предоплату для ЭС

Выставление счетов на предоплату клиентам

Создание счета на предоплату производится через:

Боксовая панель – Счета на предоплату для ЭС – Выставление счетов на предоплату клиентам.

В открывшемся окне указываем:

-организацию-получателя;

-клиента, кто будет производить оплату;

-сумму предоплаты (с уточнением НДС);

-предполагаемую дату оплаты;

-содержание услуги (при необходимости содержание корректируем).

Нажимаем сформировать скан счёта и Отправить электронное письмо, указав почту клиента.

# Создание счета на предоплату

Если работа с КА осуществляется по предоплате:

- МТЭ должен проверить условие оплаты в грузе.
- Верное значение: «Предоплата – 0 дней».
- При необходимости изменить.

Груз: Междугородняя доставка. Проведен

Операция - Цены и валюта... Вести операцию - Файлы Действия - Перейти -

Номер: 0000087043 от: 25.09.2020 11:53:03 Заказ: от контрагента от подразделения Отразить в:  УУ  БУ  НУ

Организация: ООО "Дентро" TC: Даф Е 513 КВ 67

Тип перевозки: Междугородняя доставка Требование к ТС: Грузовой до 20 т

Способ погрузки: Боковая ... x: разгрузки: Боковая ... x: Особые требования к ТС: тент, 8 ремней

Основные данные | Оказываемые услуги (1) | Получаемые услуги (1) | Внутренние продажи | Товары (0) | Документы (2/0) | Работа с документами | Дополнительно | Свойства

Название груза: ЛДСП Вид доставки: Стандартная доставка

Вид груза: Строительные материалы Кол. мест: 33 Вес брутто (кг): 21 000,00

Вид упаковки: Паллета Объем (м3): 82,000 Вес нетто (кг): 0,00

Входящий номер: 6/н Дата вх.: 25.09.2020 0:00:00 Гарантированная заявка

**Отправитель**

Грузоотправитель: ООО «МИР ППИТ»

Контактное лицо: Телефон:

Адрес отправлен.: Смоленская обл., Холм-Жирковский р-н., ст. Игоревская, ул. Южная, Промзона

Адрес согласно заявке клиента:  Совпадает с адресом отправления Смоленская обл., Холм-Жирковский р-н., ст. Игоревская, ул. Южная, Промзона

**Получатель**

Грузополучатель: ООО Мебель-М

Контактное лицо: Телефон:

Адрес назначен.: Московская обл., Солнечногорский р-н, пгт. Поварово

Адрес согласно заявке клиента:  Совпадает с адресом назначения Московская обл., Солнечногорский р-н, пгт. Поварово

Расстояние, км: 320,0 0,0 Рассчитать

**Плательщик**

Контрагент: МИР ППИТ Форма оплаты: Безнал

ИНН: 7720416799 Условия оплаты: Предоплата

Договор: Договор транспортной экспедиции №Д-725/18.08.2020 г. Подробности: Плановая дата оплаты: 25.09.2020 0:00

Площадка: ТК РУССКИЙ ПАМИНАТ Смоленская обл. Дней: 0

Контактное лицо: Латипова Мария Телефон: 89067342695 E-mail: latipova@ruslaminat.ru

Погрузка

Прибытие по заявке клиентом окно с: 25.09.2020 08:00 по: 25.09.2020 17:00

Согласно внутрибиржевой сделке: .. .. .окончания: .. .. .

Запланированная диспетчером дата начала: 25.09.2020 8:00:00 окончания: 25.09.2020 17:00:00

Разгрузка

Прибытие по заявке клиентом окно с: 26.09.2020 08:00 по: 26.09.2020 12:00

Согласно внутрибиржевой сделке: .. .. .окончания: .. .. .

Запланированная диспетчером дата начала: 26.09.2020 8:00:00 окончания: 26.09.2020 12:00:00