

# ЦВЕТОВЫЕ

## ТИПЫ

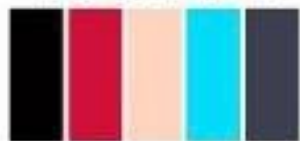

ЗИМА



ВЕСНА



ЛЕТО



ОСЕНЬ



	<b>Определение цветотипа</b>	
	Теплая кожа	Холодная кожа
Светлые волосы	Весна	Лето
Темные волосы	Осень	Зима

# Цветотип

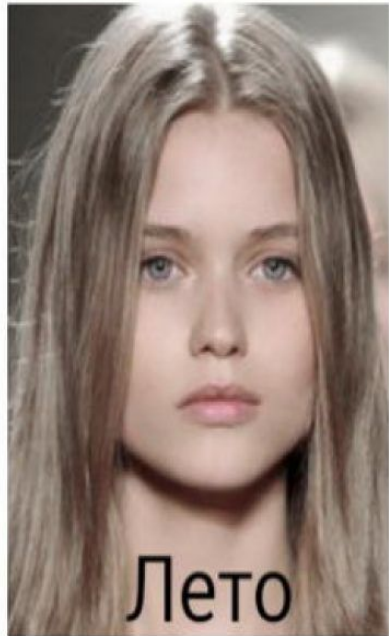

**ВЕСНА**

тёплый чистый



**ЛЕТО**

холодный приглушённый



**ОСЕНЬ**

тёплый приглушённый



**ЗИМА**

холодный чистый



# Определяем цветотип по цвету кожи и волос

Цвет кожи

Светлая

Смуглая



Контрастный



Нейтральный



Яркий

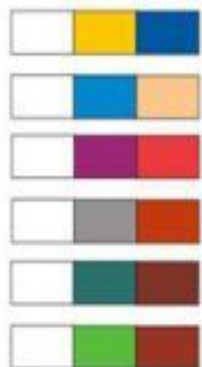

Светлый

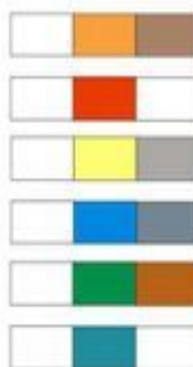

Смуглый





ЦВЕТОТИП ЗИМА



## **Характеристика:**

очень яркий и эффектный тип с преобладанием контрастных холодных красок. Выделяют два подтипа: северный и южный. Главное различие – в цвете кожи. У северного подтипа она белая с розоватым, голубоватым или фарфоровым оттенками без румянца, а у южного – холодного оливкового оттенка или смуглая. Волосы темно-русые, темно-каштановые, черные. Брови и ресницы темные. Глаза: синие, зеленые, темно-карие, черные, серые.

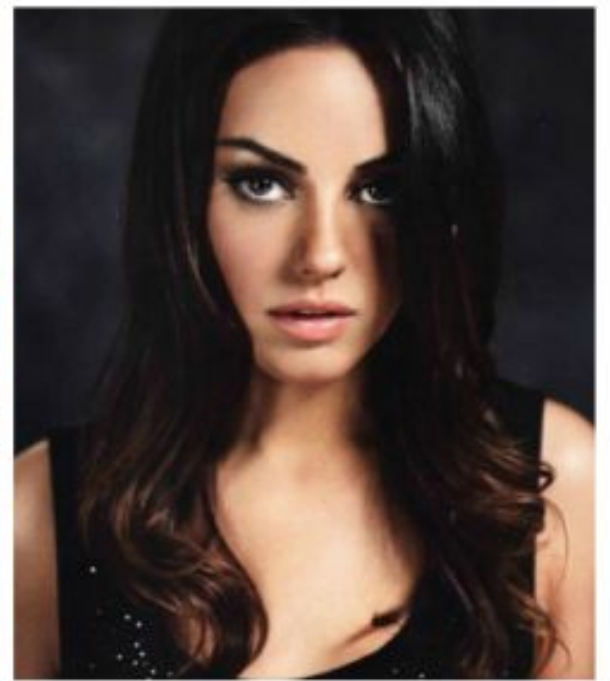

## Цветовая гамма макияжа:

подходит как естественный, так и яркий макияж. Оптimalен тональный крем светлых холодных тонов, румяна – от светлого кофейного до холодного розового оттенка. Для бровей можно использовать карандаш черного или шоколадного цветов. Для макияжа глаз подходят оттенки теней: кофейный, шоколадный, сливовый, сиреневый, розовый, синий, бирюзовый, белый, черный, цвет морской волны. Чтобы подчеркнуть яркость глаз, можно воспользоваться черными карандашом или тушью. Помада и блеск могут быть любого холодного оттенка розового, сливового, вишневого, карамельного цветов.



