

# ДВУХЭТАЖНЫЙ ДОМ НА 240 М2

Выполнила:

Студентка группы СЭЗ-920

Батина Анастасия

Алексеевна

Руководитель:

Шардакова

Наталья Юрьевна

## ЦЕЛЬ И ЗАДАЧИ ПРОЕКТА.

- Цель: запроектировать здание.
- Задачи: сделать теплотехнический расчёт.  
подобрать фундамент, подобрать материал для  
внешней и внутренней облицовки.

## ОТДЕЛОЧНЫЕ РАБОТЫ.

- Наружная отделка – сайдинг.
- Внутренняя отделка – высококачественная отделка стен из штукатурного раствора, затем покраска стен водоэмульсионной краской.

Инв. №подл.	Подп. и дата	Взам. инв. №	Согласовано

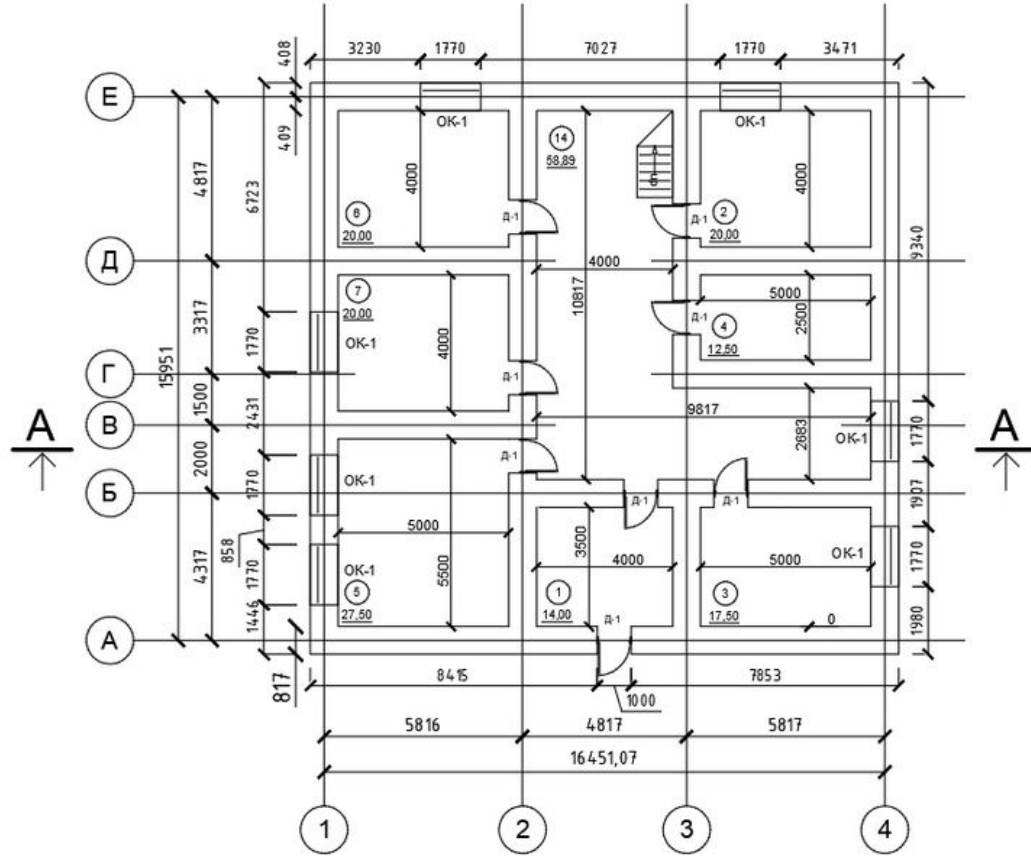

Изм.	Кол.уч.	Лист	№ док.	Подп.	Дата
Разраб.	Батина			----	
Проверил				----	
				----	
				----	

Двухэтажный дом			Стадия	Лист	Листов

Инв. № подл.	Подп. и дата	Взам. инв. №	Согласовано

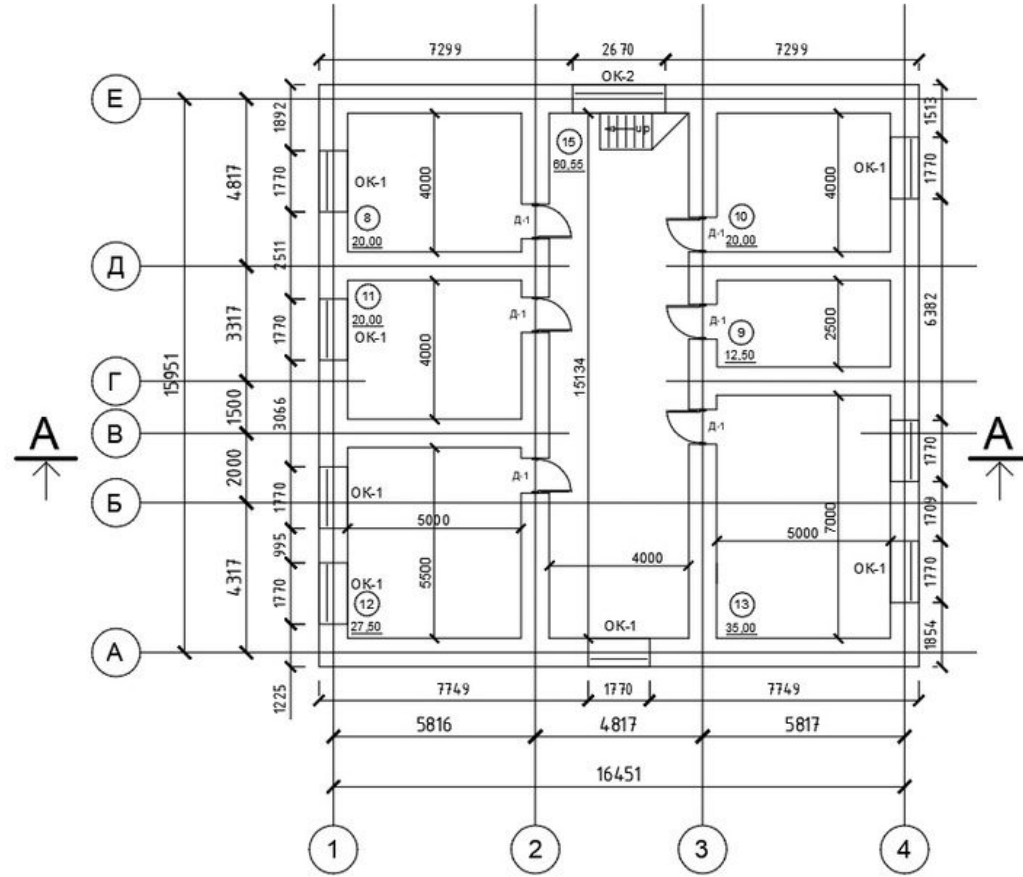

Изм.	Кол.уч.	Лист	№ док	Подп.	Дата
Разраб.	Батина				----
Проверил					----
					----

Двухэтажный дом			Стадия	Лист	Листов

Инв. №подл. Подп. и дата Взам. инв. № **Согласовано**

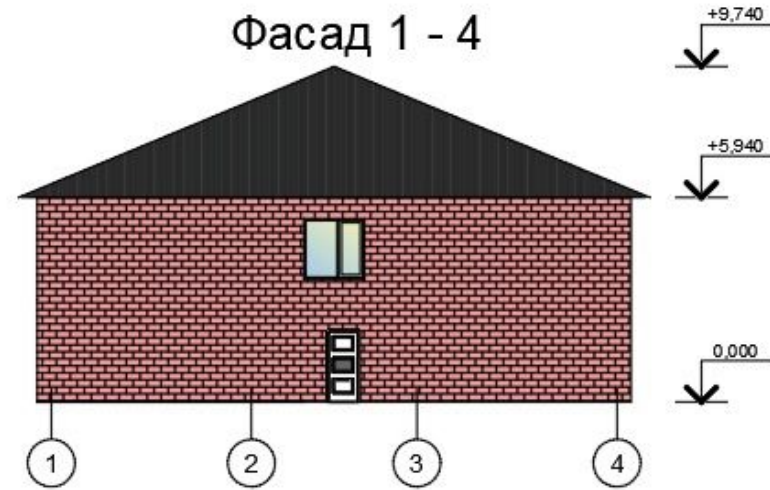
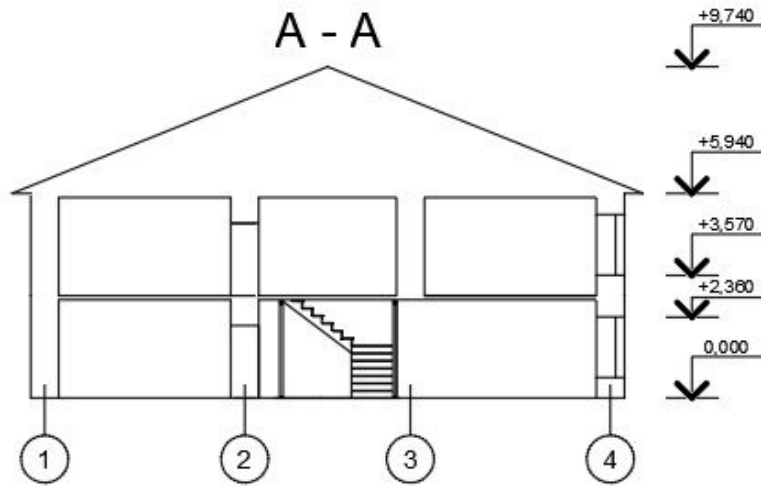

Изм.	Кол.уч.	Лист	№ док.	Подп.	Дата
Разраб.		Батина			03.05.22
Проверил					03.05.22
					03.05.22

Двухэтажный дом		
Стадия	Лист	Листов

## ЗАКЛЮЧЕНИЕ.

- За время разработки курсового проекта я научилась проектировать жилое здание, делать теплотехнический расчёт, правильно подбирать фундамент и материал для внешней и внутренней облицовки.

**СПАСИБО ЗА ВНИМАНИЕ!**