

**Кировский государственный медицинский университет
Кафедра внутренних болезней
дисциплина Фтизиатрии**

Тема практического занятия:

Инфильтративный туберкулез легких, казеозная пневмония

тренинг по

инфильтративному туберкулезу легких, казеозной пневмонии

Материал подготовлен доц. к.м. н. Фесюк Е.Г.

Задание:

1. Определить методику, вид рентгенологического исследования.
2. Описать рентгенограмму.
3. Выделить основной рентгенологический синдром.
4. Сформулировать клинико-лучевое заключение.

Инфильтративный туберкулез легких.

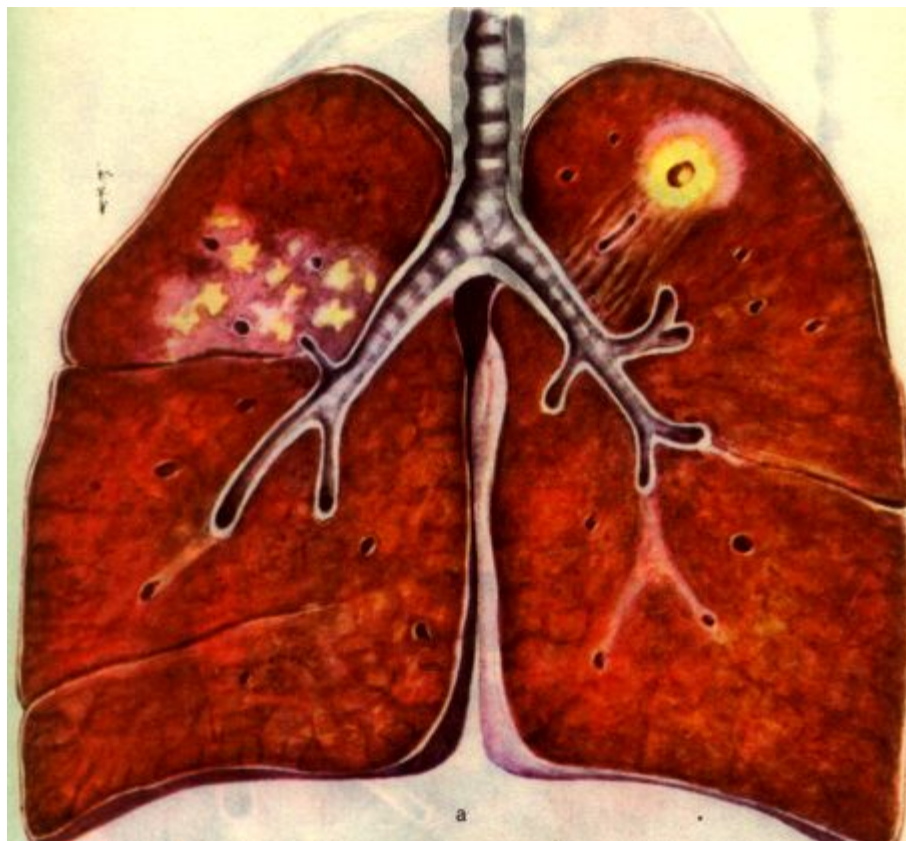

Клинико-рентгенологические типы туберкулезных инфильтратов при инфильтративном туберкулезе легких:

Типы инфильтратов (схема)

- ❖ лобулярный;
- ❖ округлый;
- ❖ облаковидный;
- ❖ лобит;
- ❖ перисциссурит.

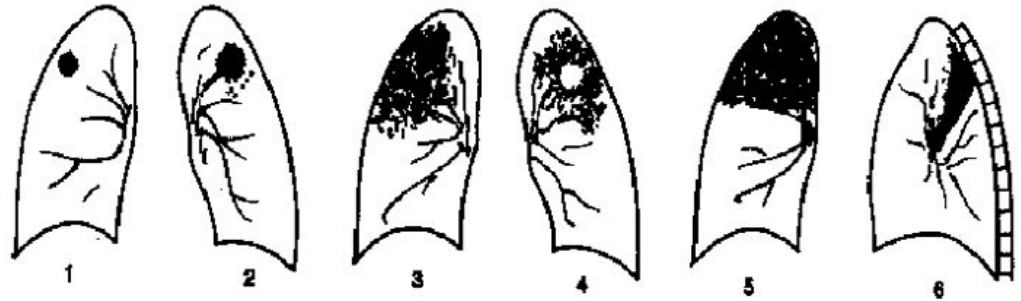

- 1- бронхолобулярный; 2-округлый; 3-облаковидный; 4-облаковидный в фазе распада; 5- лобит; 6- перисциссурит (боковая проекция);

Бронхолобулярный инфильтрат при инфильтративном туберкулезе легких

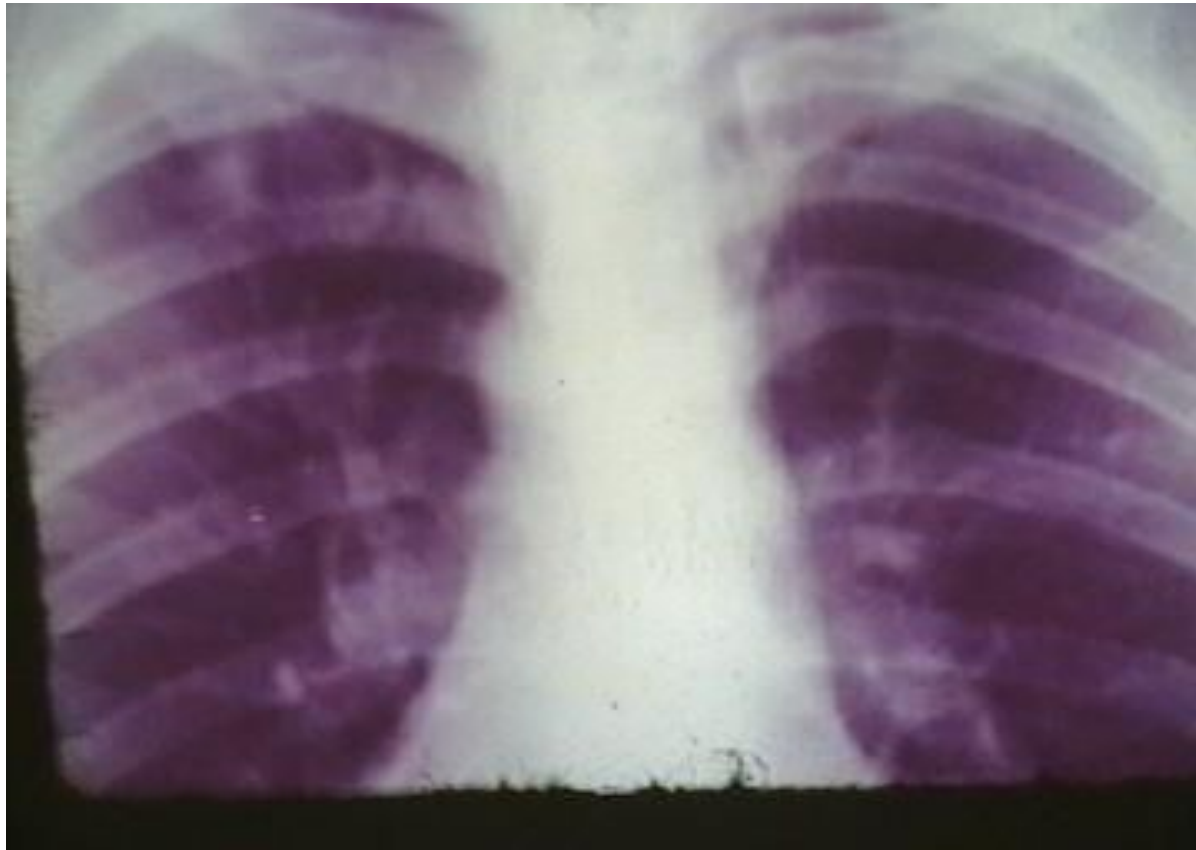

Бронхолобулярный инфильтрат во II сегменте правого легкого

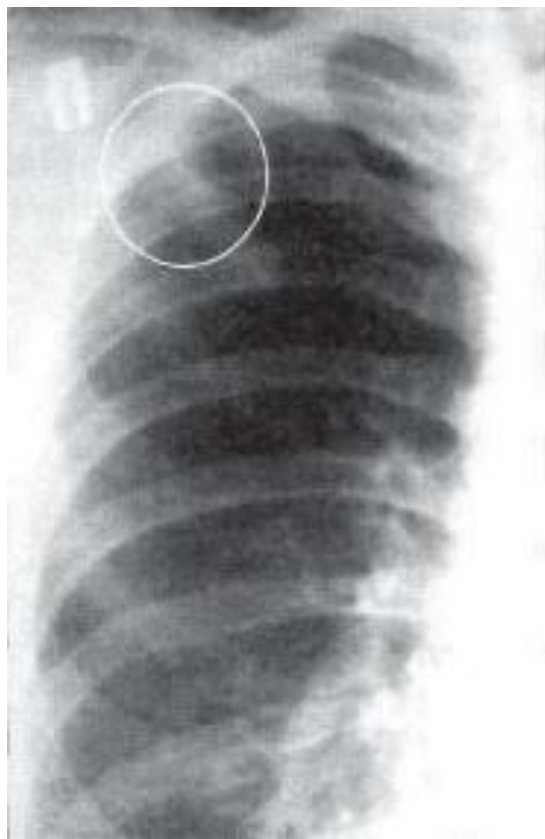

Округлый инфильтрат при инфильтративном туберкулезе легких



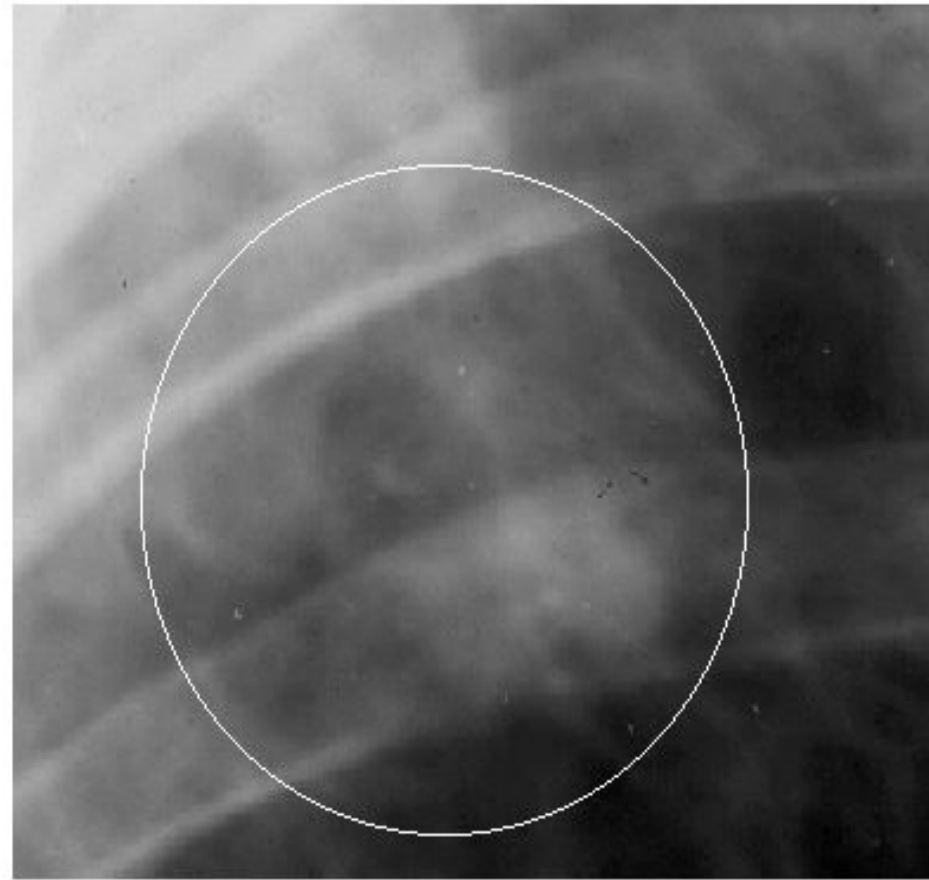
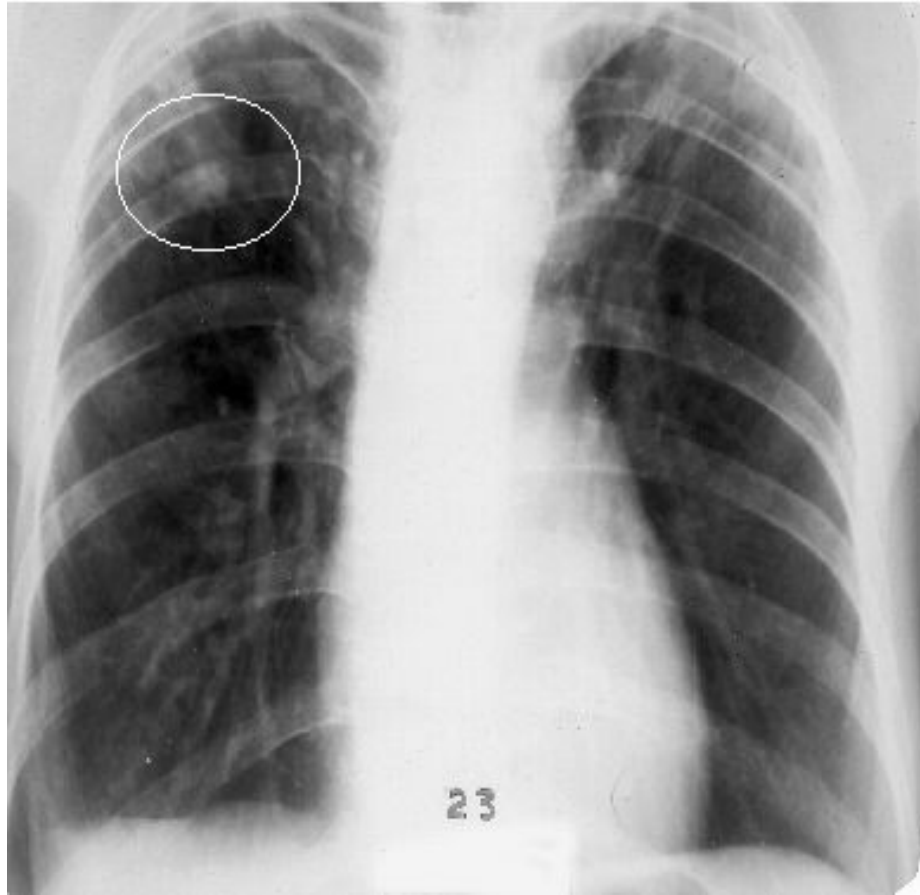

Рентгенологически при бронхолобулярном и округлом инфильтратах при инфильтративном туберкулезе легких - **синдром округлой тени.**



**Обзорная рентгенограмма органов грудной клетки.
Инфильтративный туберкулез верхней доли правого
легкого в S₁ S₂ в фазе распада**



**Обзорная рентгенограмма органов грудной клетки.
Инфильтративный туберкулез верхней доли правого
легкого в S_1 S_2 в фазе распада и обсеменения**



**Обзорная рентгенограмма органов грудной клетки.
Инфильтративный туберкулез верхней доли правого
легкого в S₁ в фазе распада**

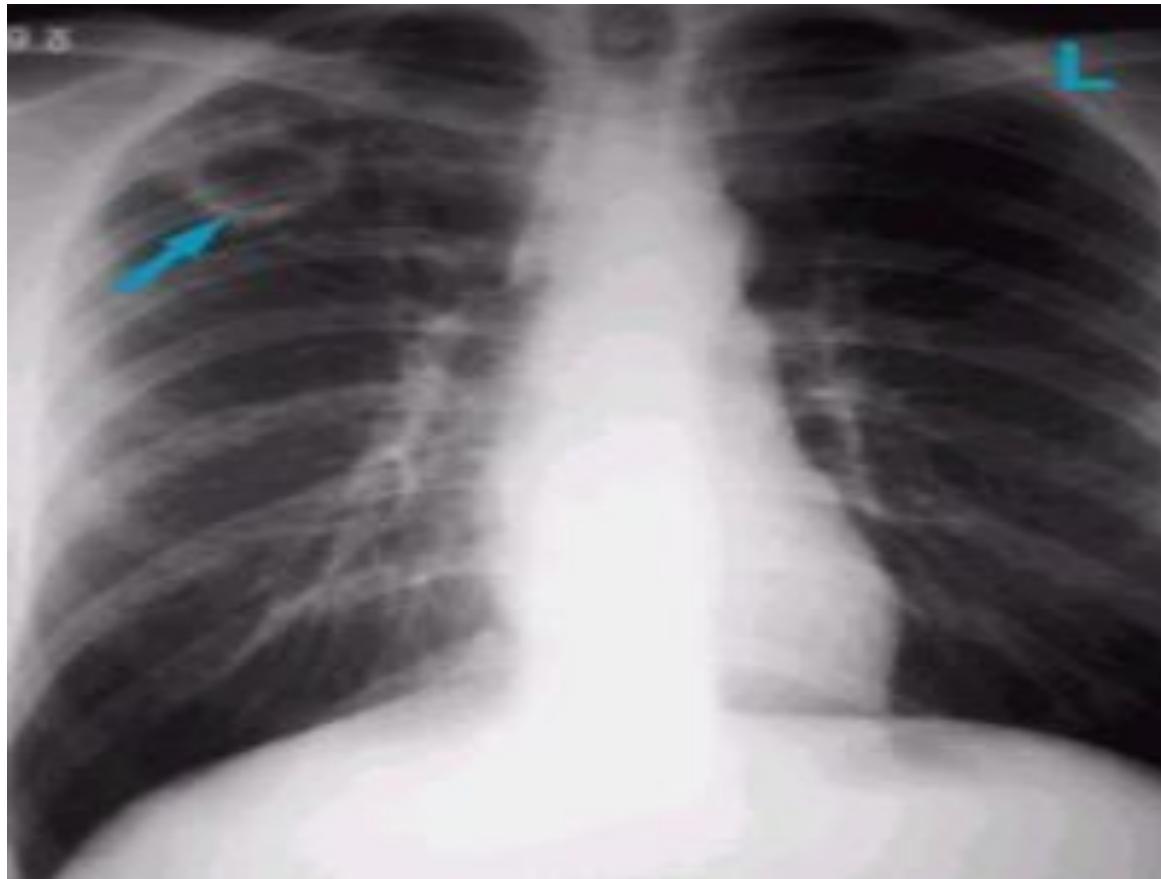

**Обзорная рентгенограмма органов грудной клетки.
Инфильтративный туберкулез верхних долей обоих
легких в фазе распада**



Инфильтративный туберкулез верхней доли правого легкого в фазе распада

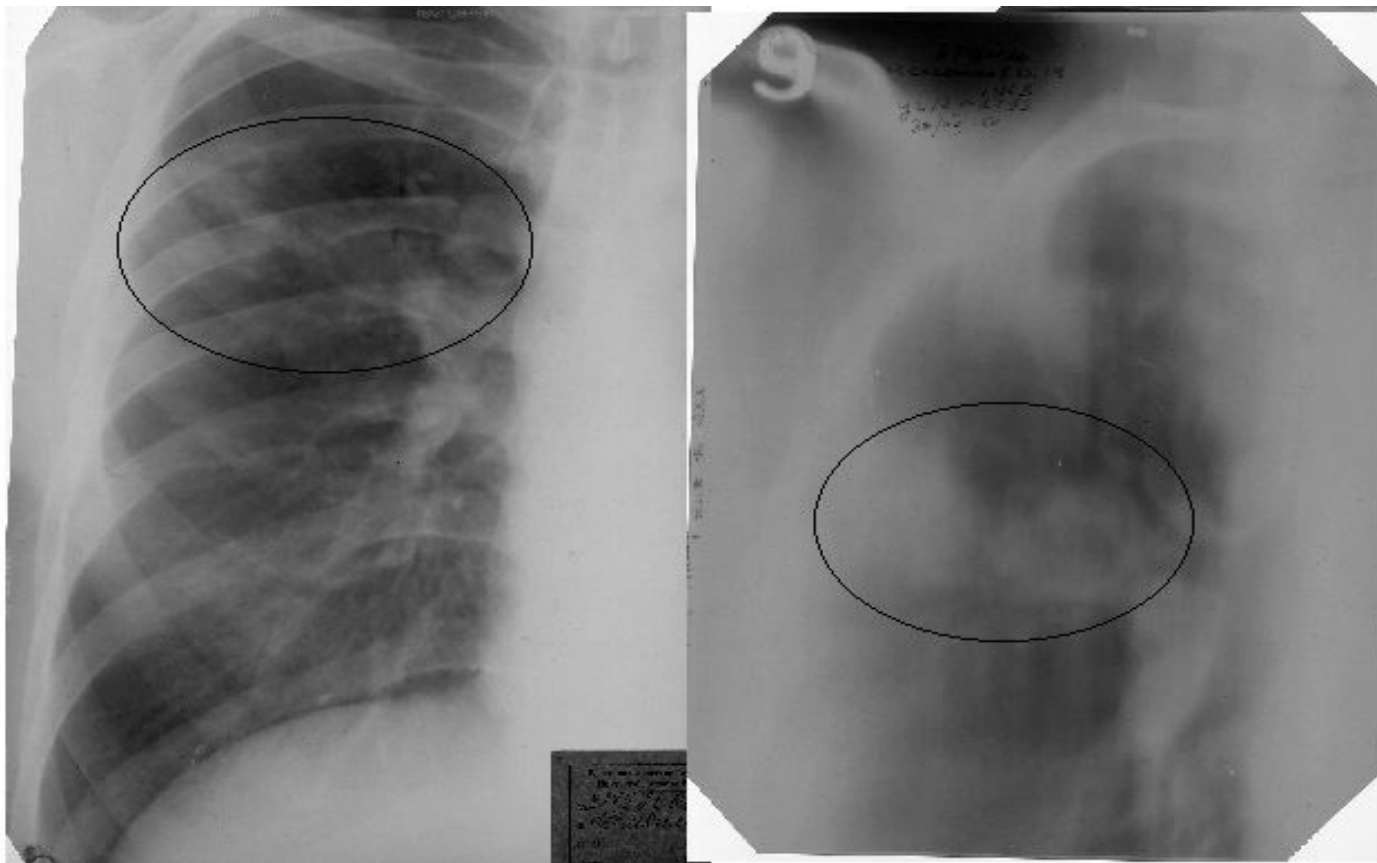

**Обзорная рентгенограмма органов грудной клетки.
Инфильтративный туберкулез верхних долей обоих
легких в фазе распада и обсеменения.**

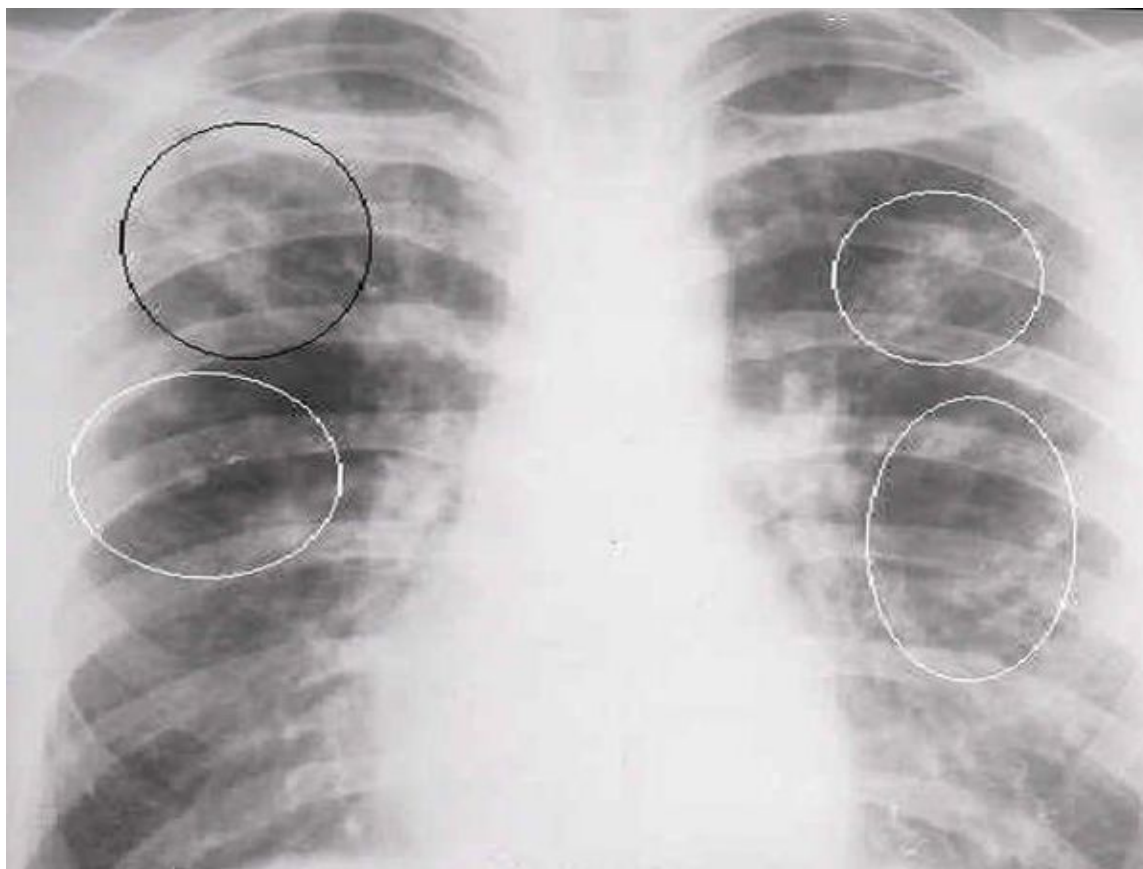



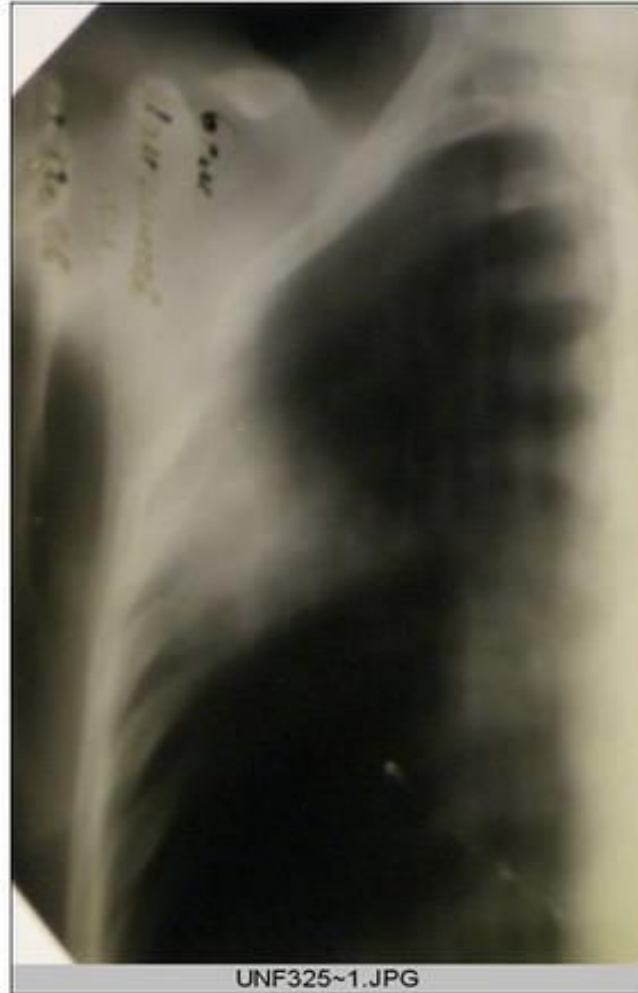

Инfiltrативный туберкулез S2 правого легкого. (Периссиссурит)

Перисциссурит при инфильтративном туберкулезе легких



Перисциссурит при инфильтративном туберкулезе легких

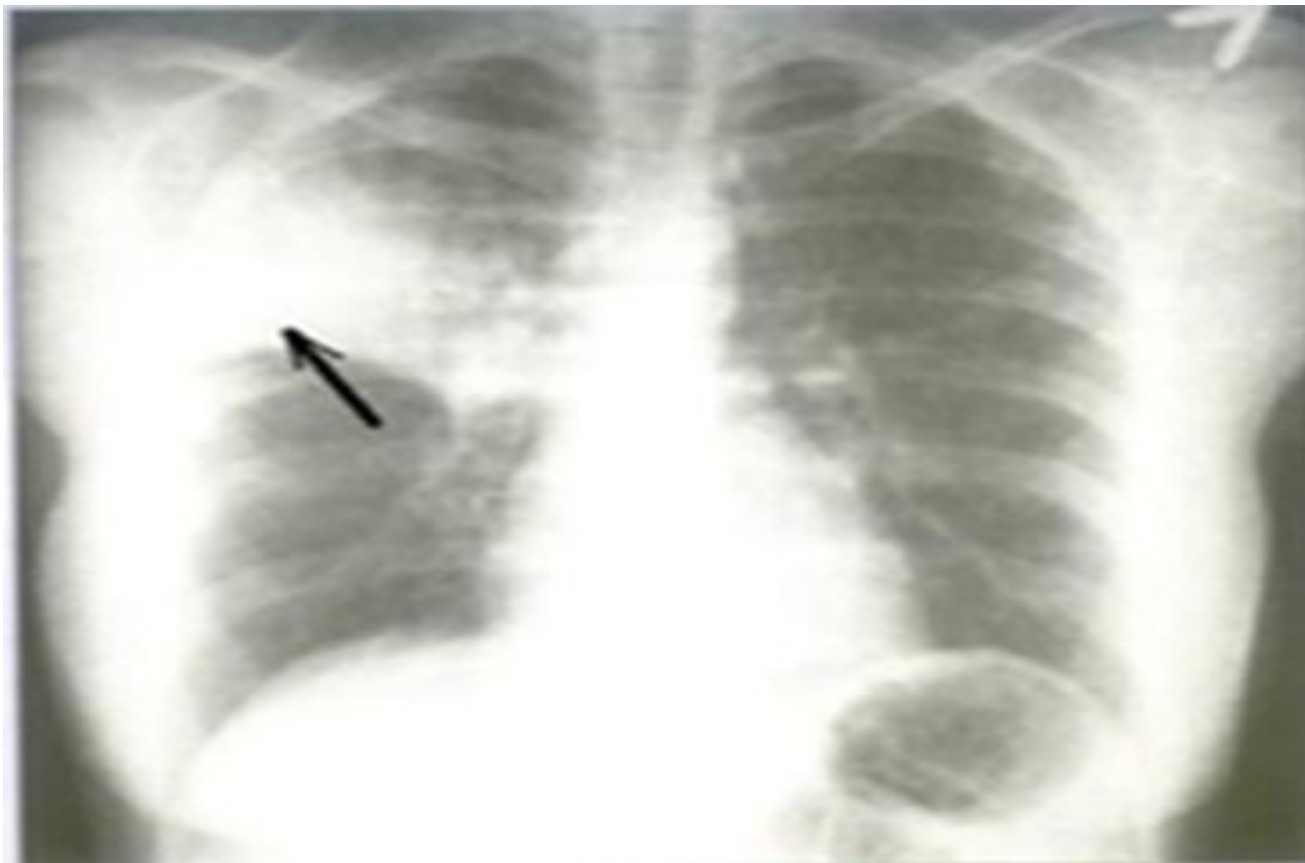

Л о б и т

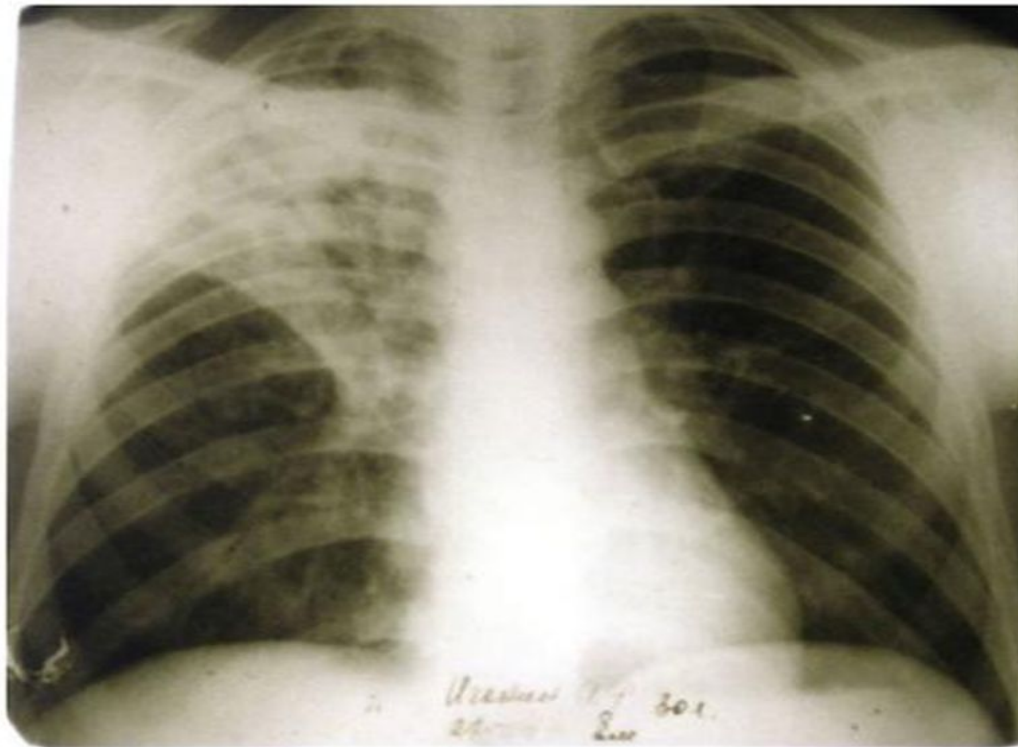

Обзорная рентгенограмма
Инfiltrативный туберкулез верхней доли правого легкого в фазе
распада и обсеменения

Лобит при инфильтративном туберкулезе легких

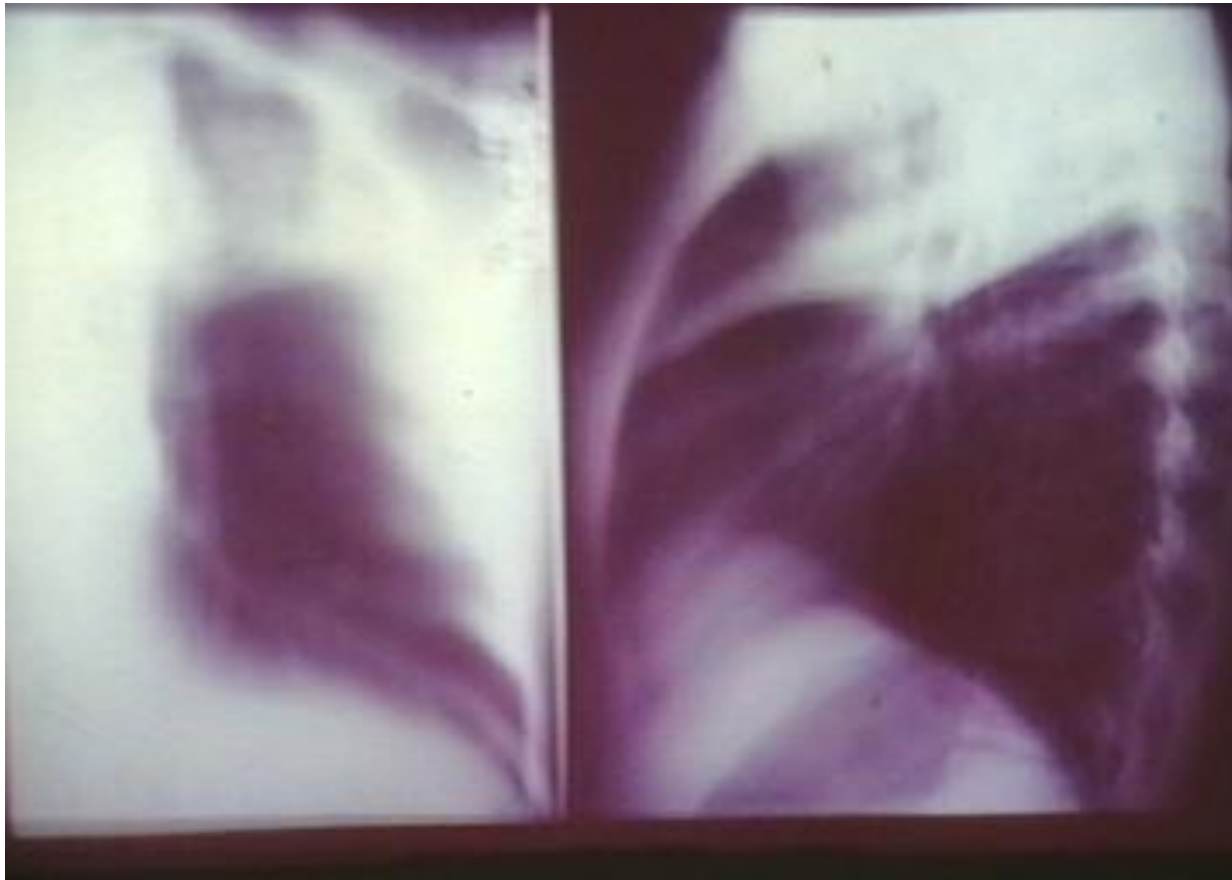



Лобит при инфильтративном туберкулезе легких

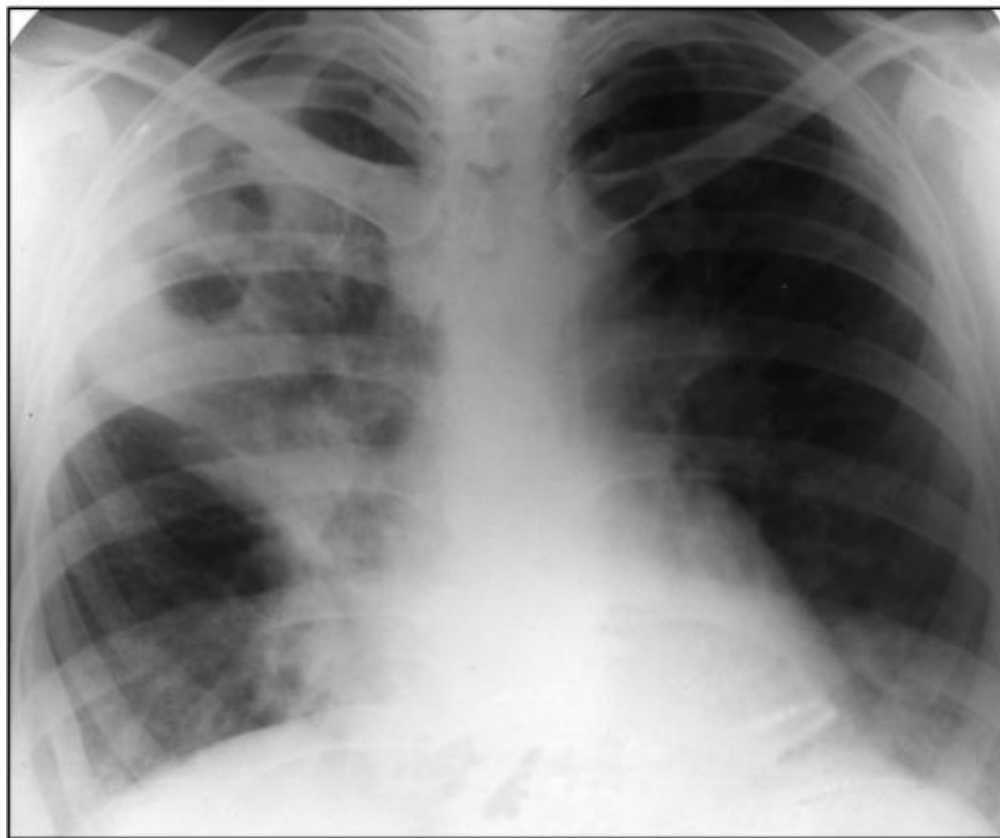

Туберкулезный инфильтрат в S 1-2 верхней доли правого легкого, фаза распада и обсеменения



а



б

Инfiltrативный туберкулез верхней доли левого легкого в фазе распада и обсеменения, осложненный левосторонним экссудативным плевритом



Классификация

Клинически выделяют 2 подвида:

- 1) Лобарную
- 2) Лобулярную



Рис. 42. Виды казеозных пневмоний (схема).

1 — лобарная казеозная пневмония; 2 — лобулярная казеозная пневмония; 3 — казеозная пневмония, осложнившаяся фиброзно-кавернозным туберкулезом.

КАЗЕОЗНАЯ ПНЕВМОНИЯ

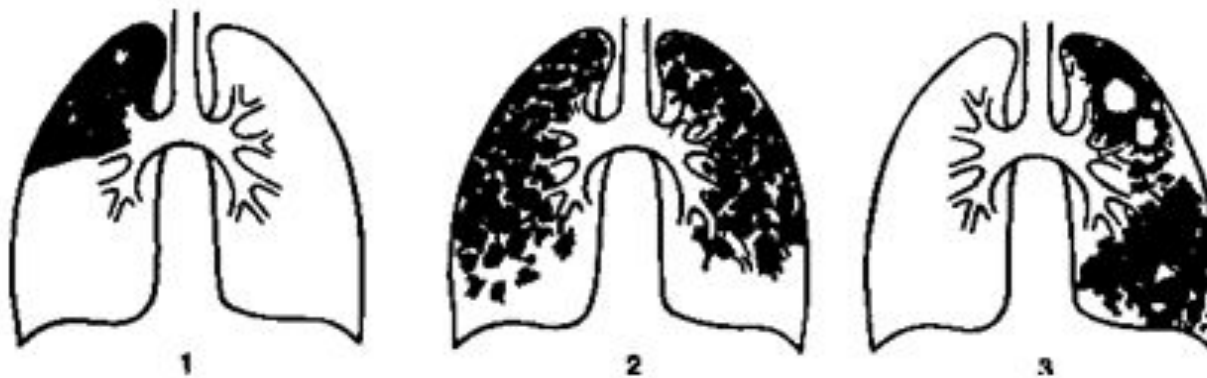
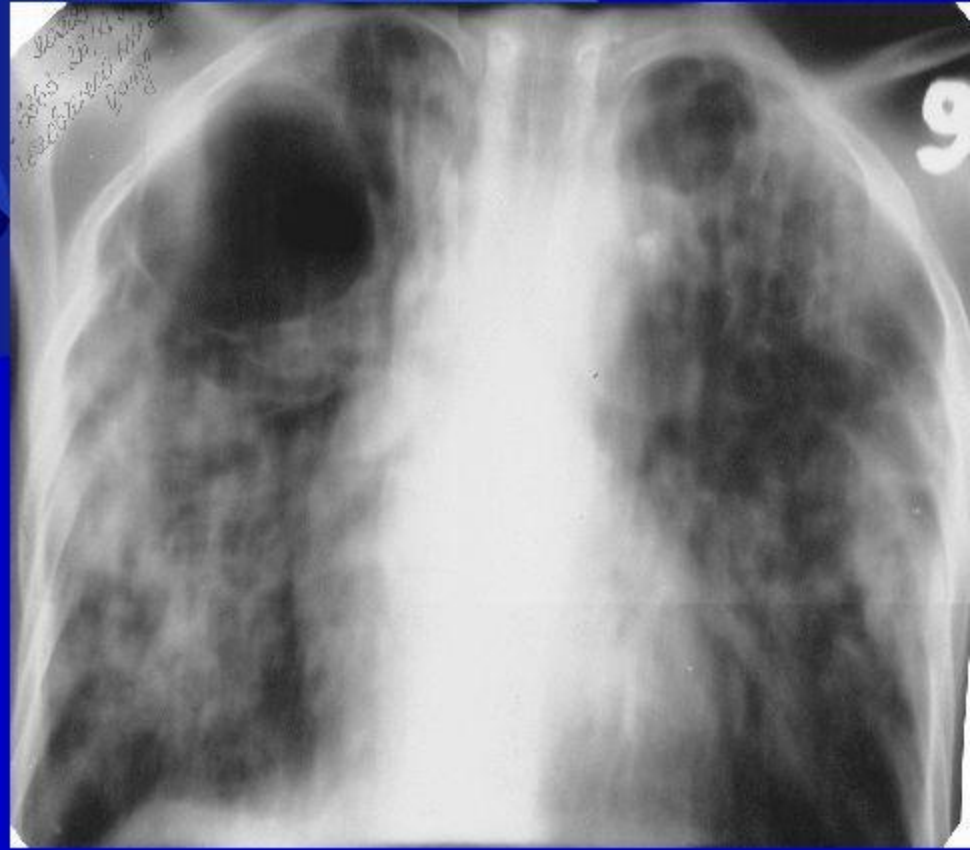
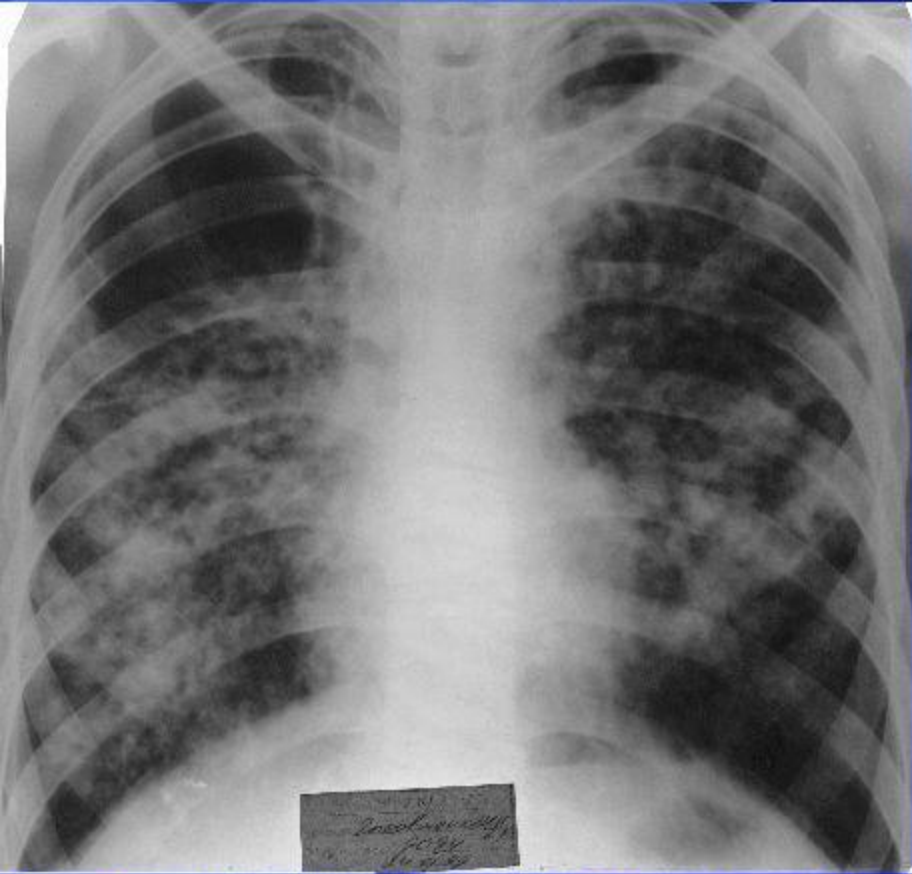

- В мокроте обилие МБТ, могут быть обнаружены эластические волокна. Иногда в первые 2-3 недели заболевания МБТ не обнаруживаются.
- В анализе крови вначале изменения могут быть небольшими, затем становятся выраженными: анемия, анизоцитоз, пойкилоцитоз; лейкоцитоз ($11 - 15 \cdot 10^9/\text{л}$) со сдвигом влево до 20-25 % палочкоядерных и появления молодых форм нейтрофилов; нередко отмечается токсическая зернистость нейтрофилов; у всех больных наблюдается лимфопения; СОЭ увеличена до 30 - 60 мм/час.

Казеозная пневмония

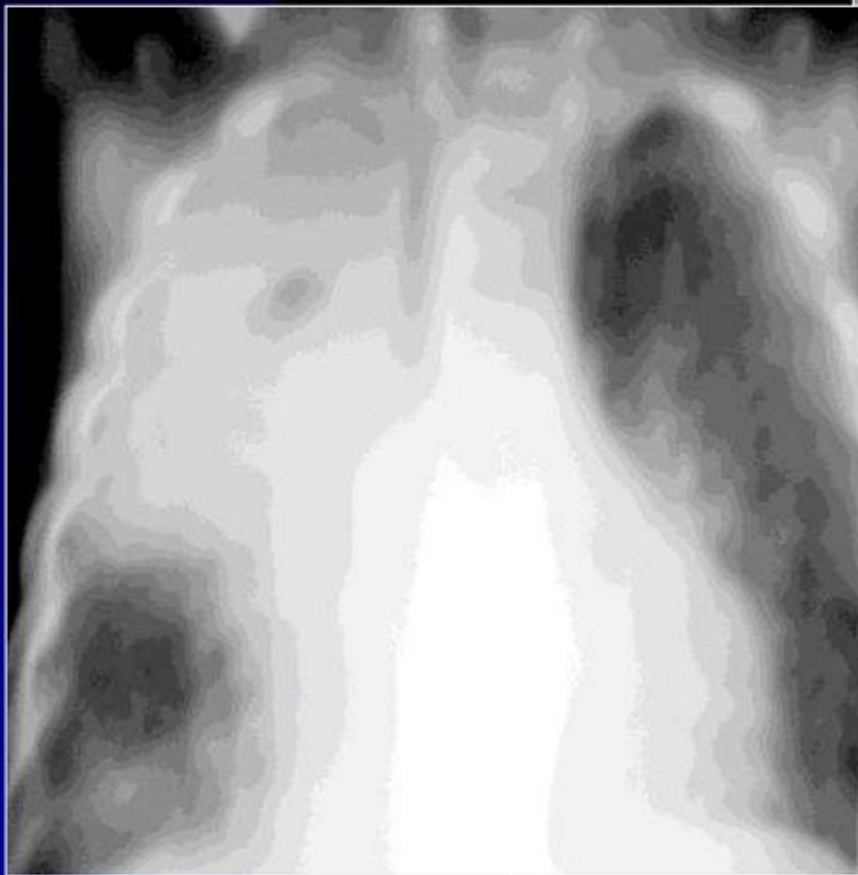
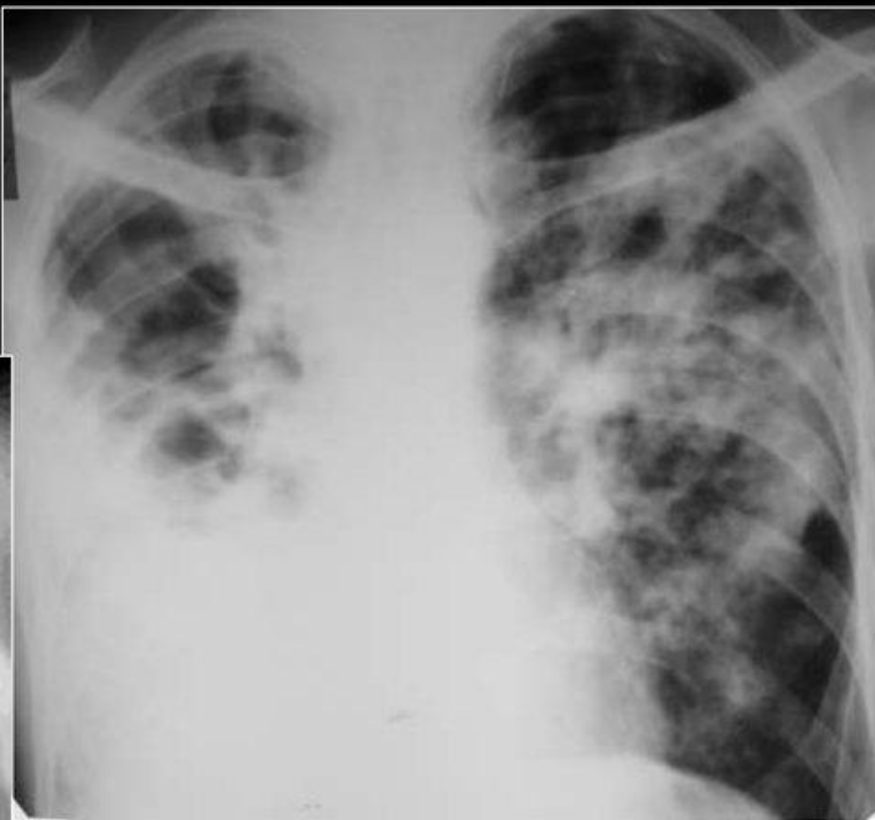

ОБЗОРНАЯ РЕНТГЕНОГРАММА ОГК ПРИ КАЗЕОЗНОЙ ПНЕВМОНИИ

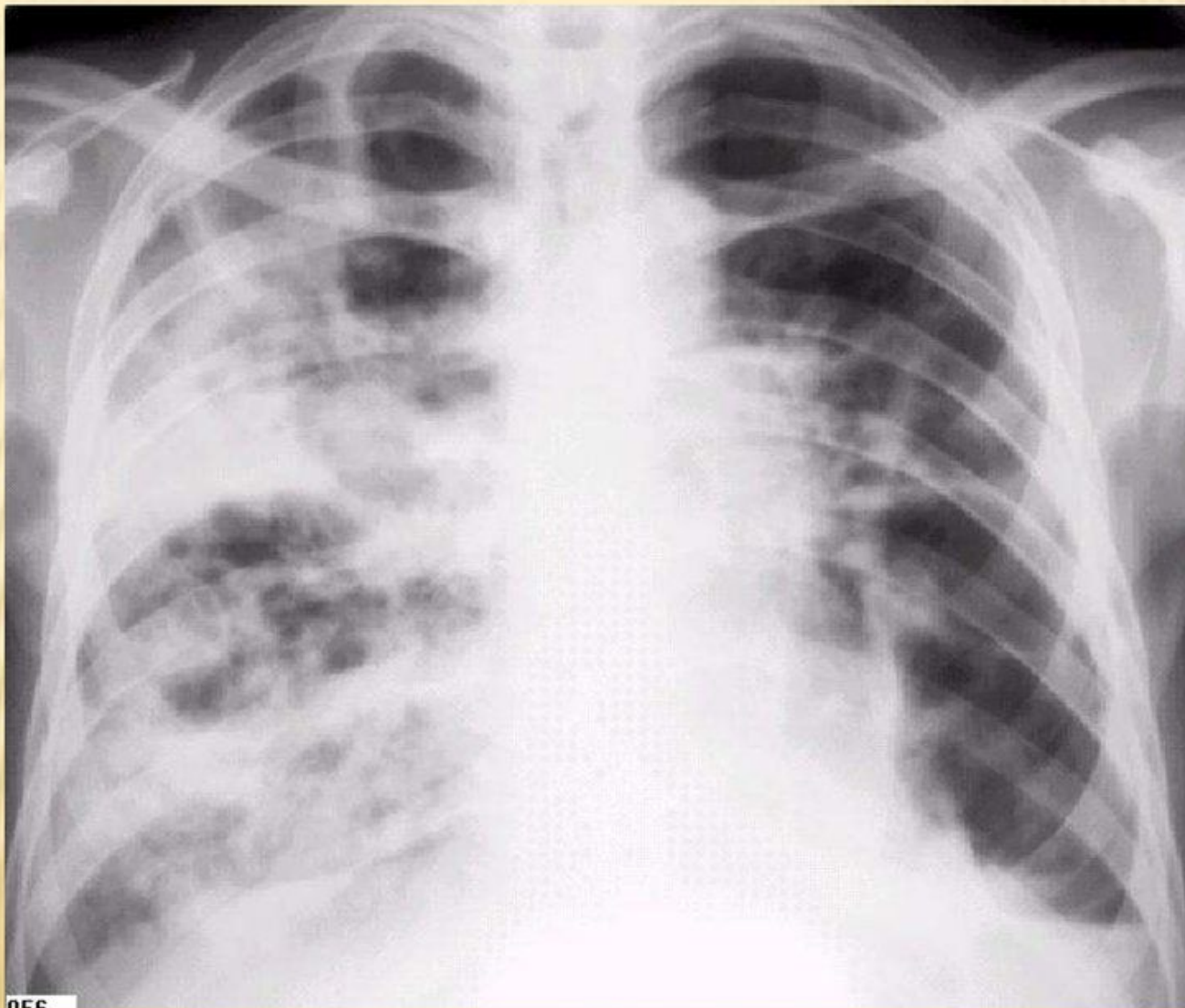

На фото казеозная пневмония. На рентгенограмме видны интенсивные тени казеозного некроза и множественные полости распада. Процесс распространился по бронхам и поразил обширные участки легочной ткани.

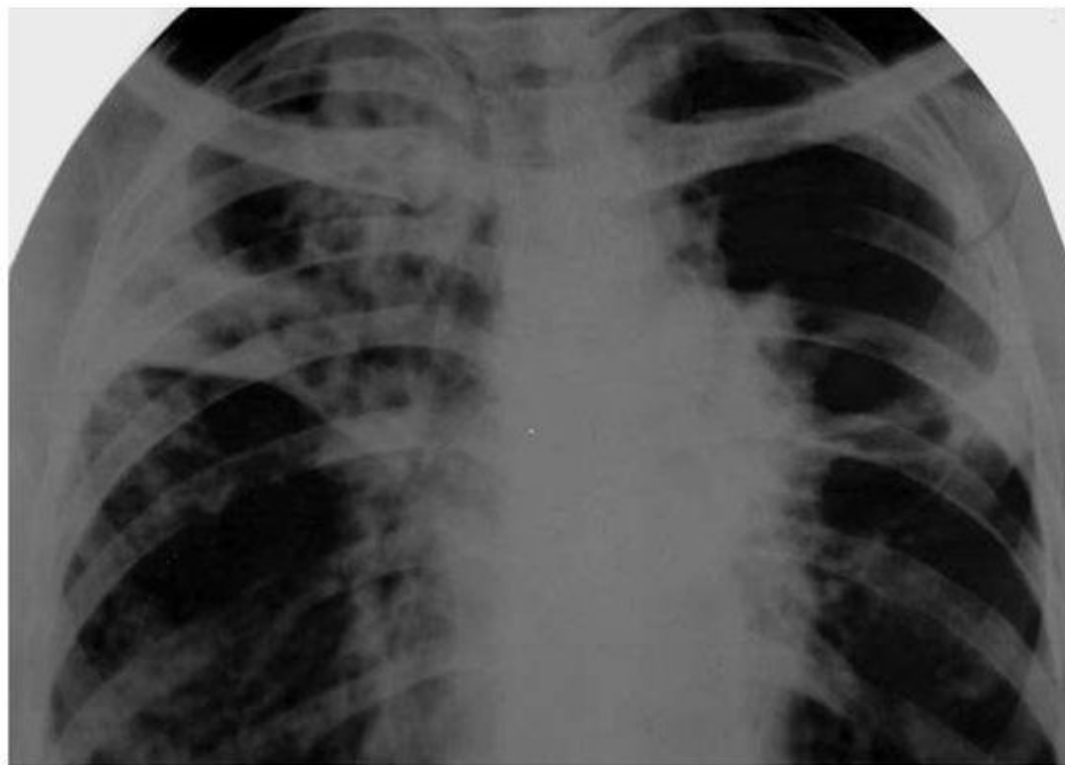

Двухсторонняя казеозная пневмония МБТ +

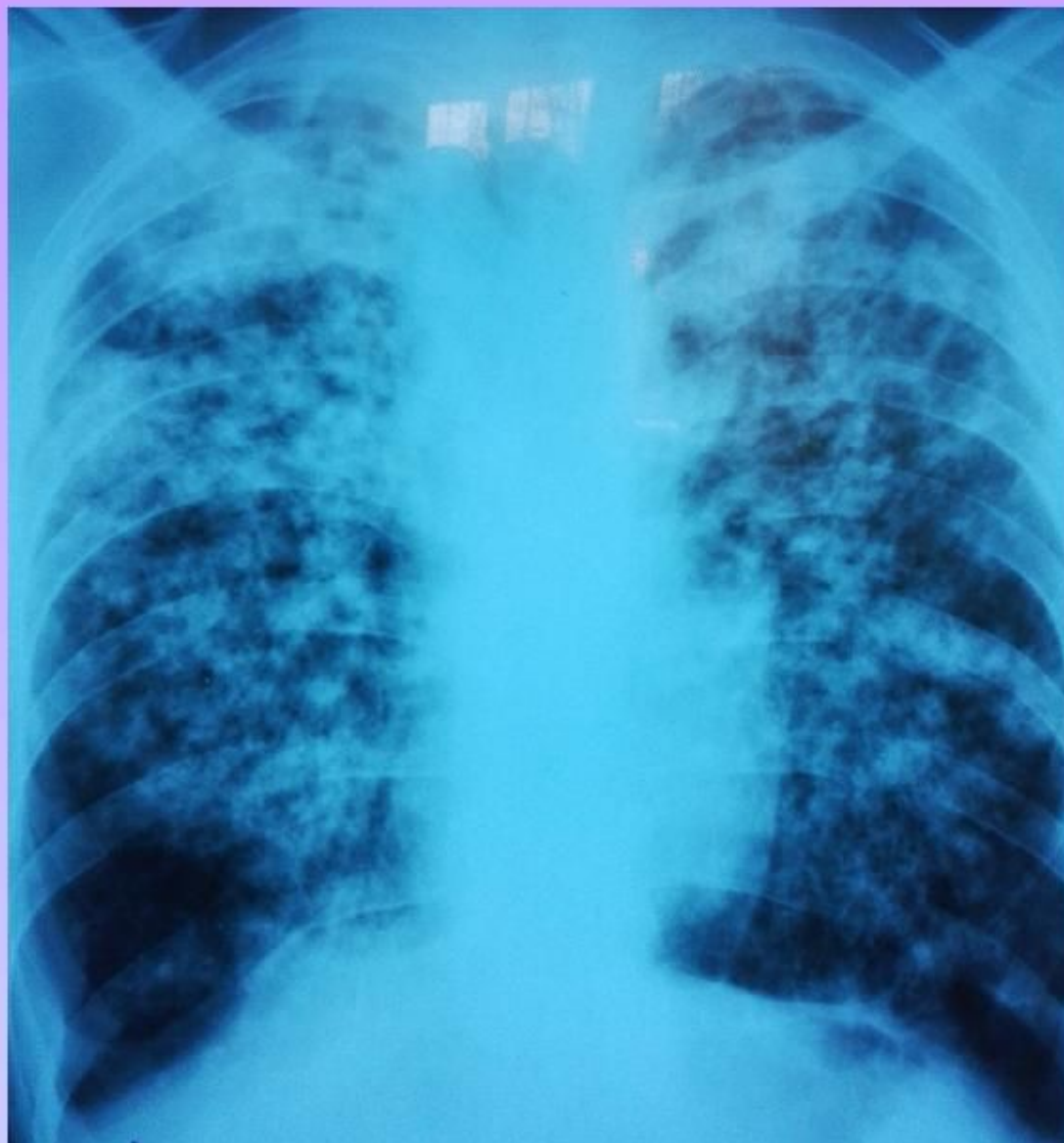

Двухсторонняя верхнедолевая казеозная пневмония в фазе обсеменения

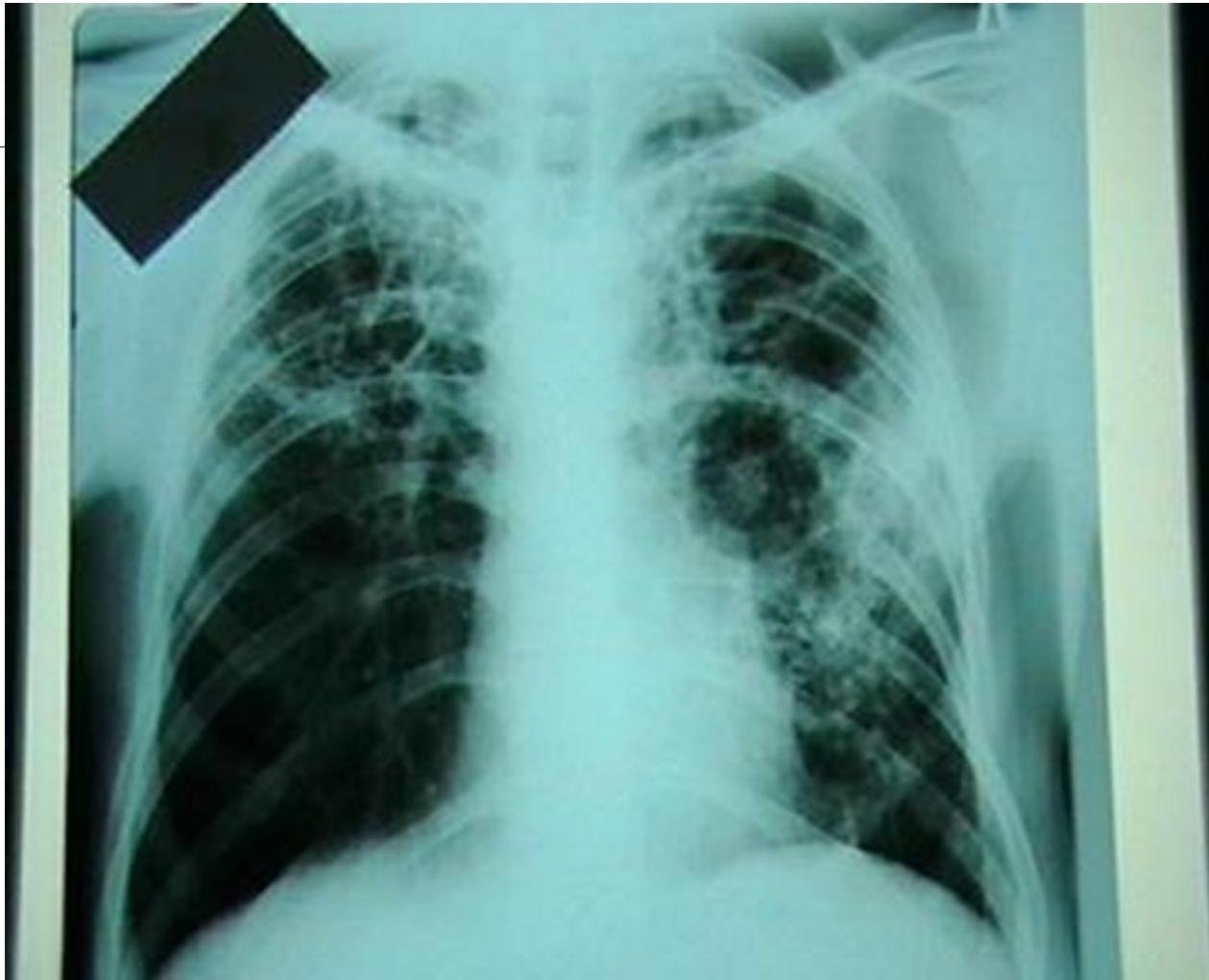

Левосторонняя верхнедолевая казеозная пневмония в фазе обсеменения



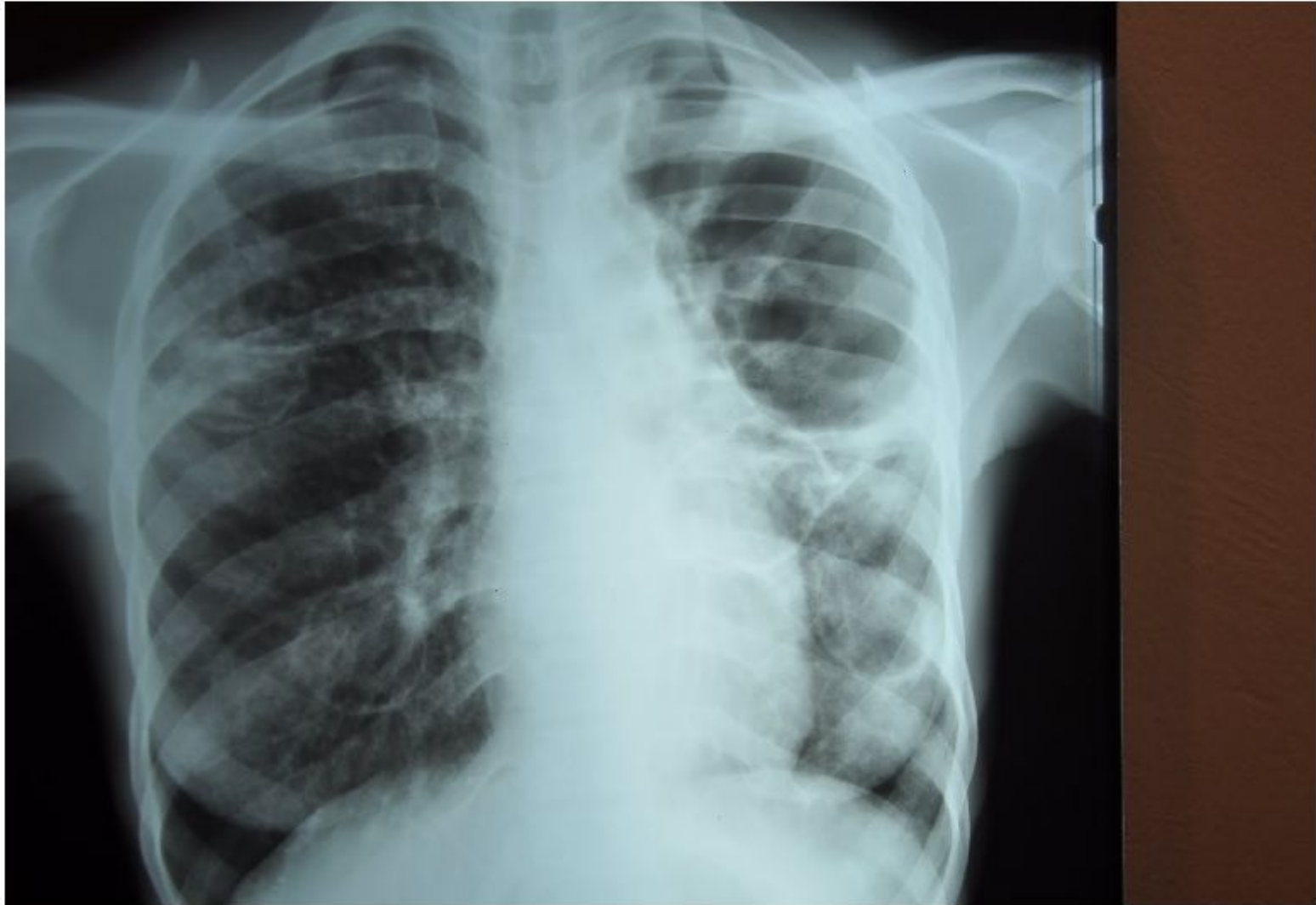

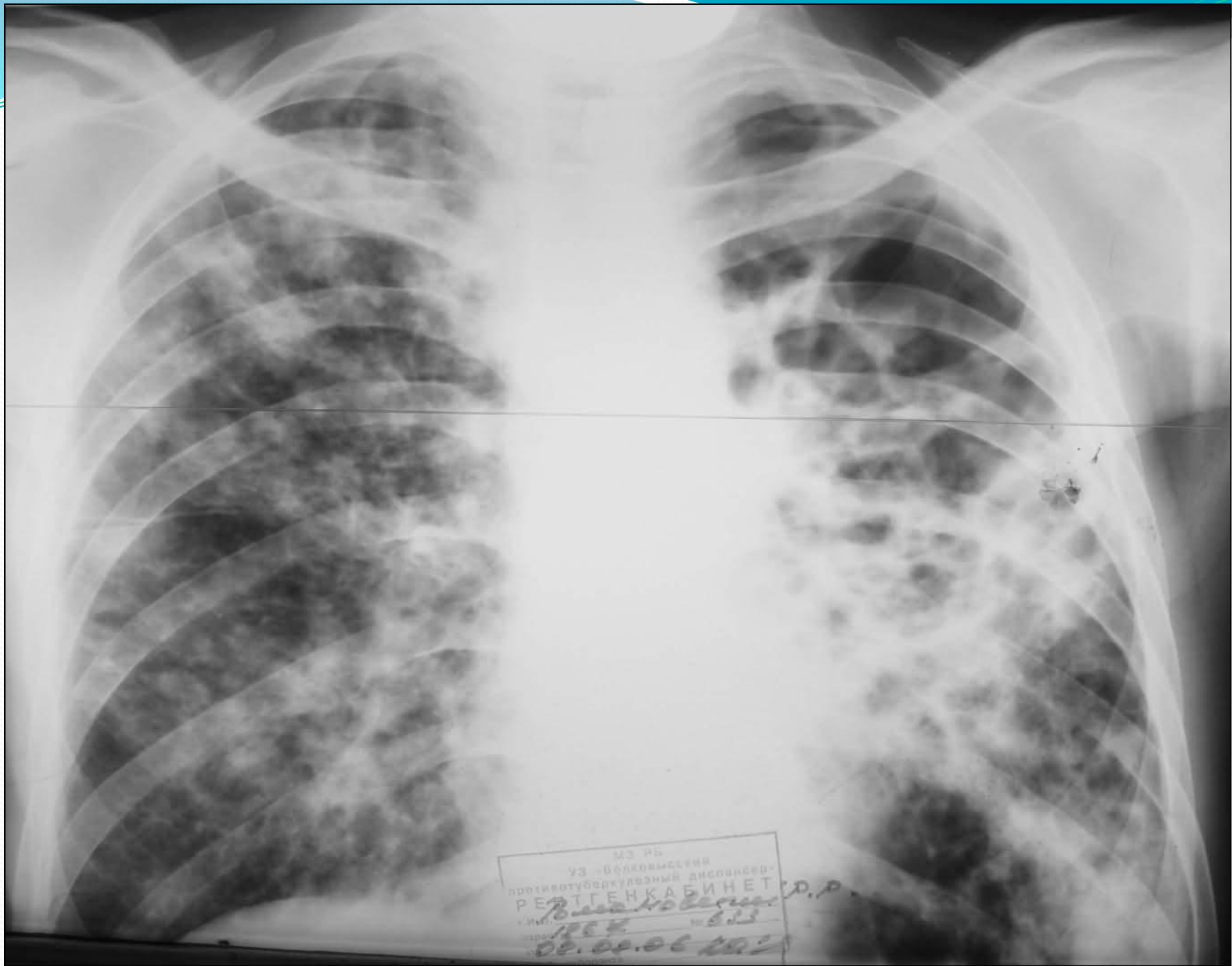

МЗ РБ
УЗ «Белвогсклини»
противотуберкулезный диспансер
РЕВТГЕНКАБИНЕТ
В.М. Ковалева, Д.Д.
И.С.С. № 013
09.09.06 2021