

Тема
курсовой работы:

Роль медицинской сестры при оказании
помощи пациентам с заболеванием
щитовидной железы.



*Выполнила:
Юшкина
Виктория Александровна
Специальность:
Сестринское дело
Руководитель:
Круглова М.Н.*

2021 г.

СЕСТРИНСКАЯ ДЕЯТЕЛЬНОСТЬ ЯВЛЯЕТСЯ ВАЖНЕЙШЕЙ СОСТАВНОЙ ЧАСТЬЮ СИСТЕМЫ ЗДРАВООХРАНЕНИЯ.

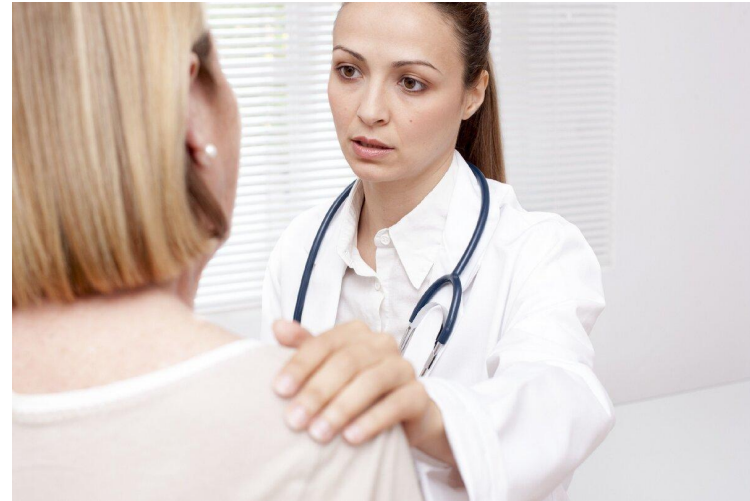

Цель исследования: заключается в выявлении роли медицинской сестры в оказании помощи пациентам при заболеваниях щитовидной железы.

Для достижения поставленной цели были поставлены задачи:

- 1. Провести анализ источников необходимой литературы по данной проблеме;
- 2. Проанализировать статистические данные заболеваемости пациентов с заболеваниями щитовидной железы по г. Урюпинску и Урюпинскому району за несколько лет.



- Объектом исследования является: деятельность медицинской сестры в оказании помощи пациентам при заболевании щитовидной железы.
- Предмет исследования: роль медицинской сестры в оказании помощи пациентам при заболевании щитовидной железы.
- Методы, используемые в данной работе:
- анкетирование, изучение статистических данных, и медицинской документации (Ф 003\у).



ПРИЧИНЫ

Причинами заболевания щитовидной железы является:

- Стрессы;
- Повышенный уровень солнечной активности;
- Наследственная предрасположенность;
- Дефицит йода.



ПРОБЛЕМЫ ПАЦИЕНТА

- Дискомфорт связанный с болью в шее;
- Дискомфорт связанный с осиплостью голоса;
- Дискомфорт связанный с одышкой;
- Дискомфорт связанный с кашлем;
- Дискомфорт связанный с затруднением глотания;
- Дискомфорт связанный с набуханием шейных вен;
- Дискомфорт связанный с комком в горле.



ПРИОРИТЕТНАЯ ПРОБЛЕМА

Риск возникновения рака; токсического зоба, гипо- и гипертиреоз; аутоиммунный тиреоидит.

Нарушенные потребности

Есть, пить, спать, работать, отдыхать, общаться, выделять.

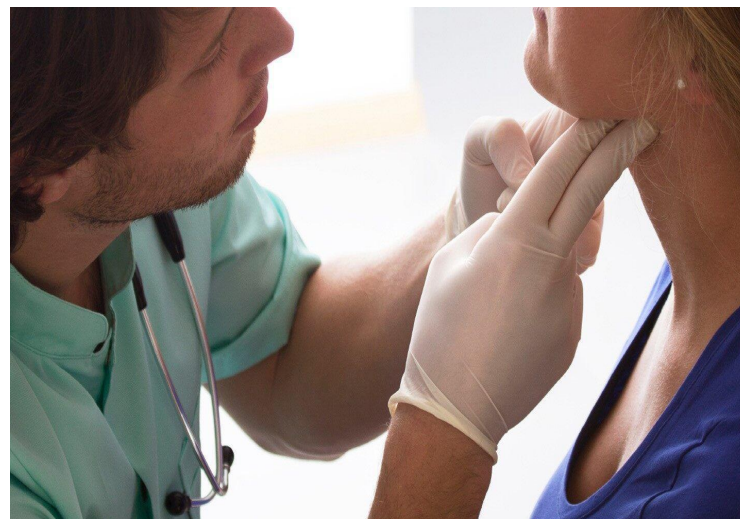

АНАЛИЗ СТАТИСТИЧЕСКИХ ДАННЫХ ЗАБОЛЕВАНИЯ ЩИТОВИДНОЙ ЖЕЛЕЗЫ.

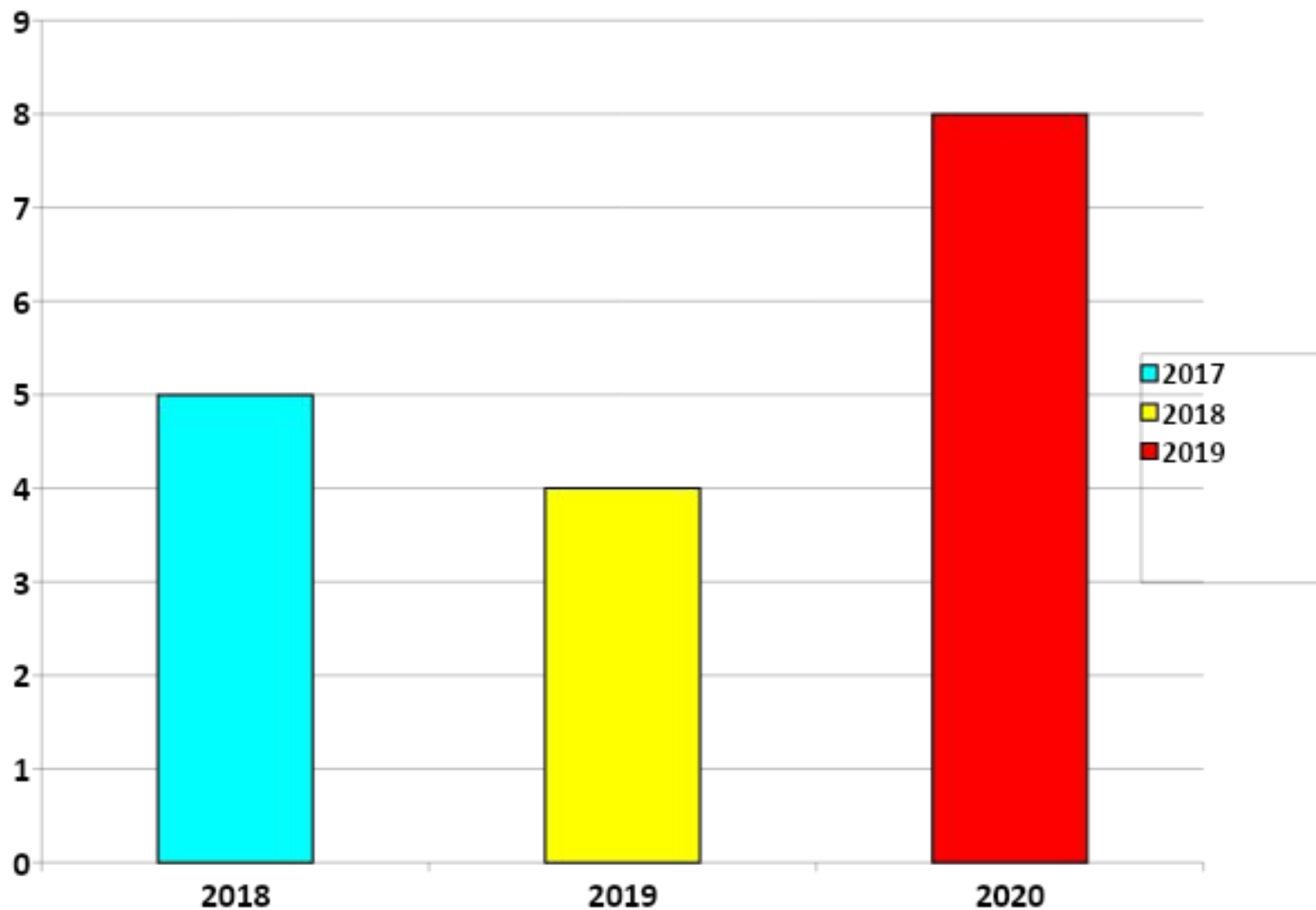

СЕСТРИНСКАЯ ДЕЯТЕЛЬНОСТЬ В РЕШЕНИИ ПРОБЛЕМ ПАЦИЕНТОВ С ЗАБОЛЕВАНИЕМ ЩИТОВИДНОЙ ЖЕЛЕЗЫ



Медсестра должна информировать пациента о причине ухудшения общего состояния.



Установить диету

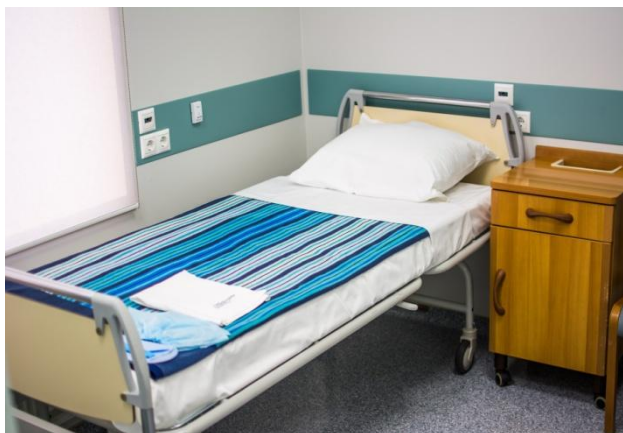

Комфортная обстановка в палате.





Контролировать артериальное давление, пульс, чдд, измерять температуру тела.



Контроль принятие лекарственных средств

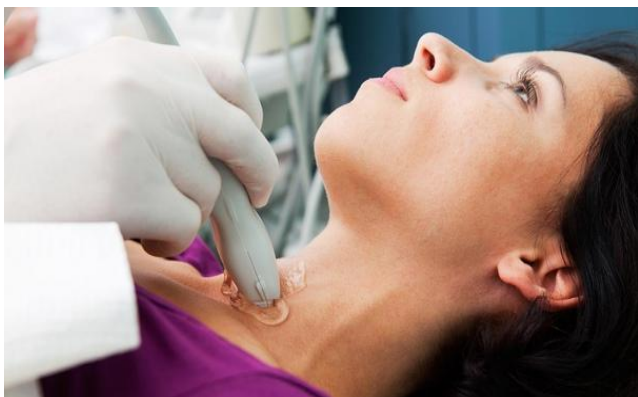

Выполнять диагностические и лечебные манипуляции



СПИСОК ИСПОЛЬЗОВАННОЙ ЛИТЕРАТУРЫ

- Ефимов А.С., Боднар П.Р., Зелинский Б.А. / Эндокринология, Москва - 2018.
- Кишкун А.А. / Гормональные и генетические исследования в клинической практике, Москва - 2017.
- Окороков А.Н. / Диагностика болезней внутренних органов, т.2, Москва - 20019.
- Смолева Э.В., Аподиакос Е.Л./ Терапия с курсом первичной медико-санитарной помощи, Ростов-на-Дону - 2017.
- <https://meduniver.com/Medical/Book/>
- <https://www.mmbook.ru/catalog>
- <http://www.pitt.edu/~super1/index.htm>
- <http://www.freebooks4doctors.com>
- <http://med-lib.ru/>





Спасибо за внимание

