

# Centrum Obsługi Studenta

Politechnika Opolska, Budynek "Łącznik"  
ul. S. Mikołajczyka 16  
45- 271 Opole

Pracownik ds. studentów - mgr inż. Dzhulietta Siui  
e-mail: [d.siui@po.opole.pl](mailto:d.siui@po.opole.pl)  
<https://vk.com/id383133321>

Godziny pracy (obsługa studentów):

Poniedziałek 08:30 - 14:30

Środa 08:30 - 14:30

Czwartek 08:30 - 14:30

Piątek 08:30 - 13:00

# Witamy w gronie studentów Politechniki Opolskiej 😊

Uczelniane strony internetowe:

- ▶ [cos.po.opole.pl](https://cos.po.opole.pl)
- ▶ [usosweb.po.edu.pl](https://usosweb.po.edu.pl)
- ▶ [estudent.po.opole.pl](https://estudent.po.opole.pl)

# Podział na grupy

cos.po.opole.pl

# Podział na grupy

## LOG I° S sem. 07 2016/2017

lp	Nazwisko	wyk	ćw	l/pr/sem
1	Andrusyszyn Tomasz	1	1	1
2	Bagińska Agnieszka	1	1	1
3	Bednarz Maciej	1	1	1
4	Bodnar Alicja	1	1	1
5	Boronowski Błażej	1	1	1
6	Chrobok Barbara	1	1	1
7	Czach Dagmara	1	1	1
8	Derek Monika	1	1	1
9	Dziura Małgorzata	1	1	1
10	Fluder Sandra	1	1	1
11	Gebauer Ewelina	1	1	1
12	Gebauer Paulina	1	1	1
13	Głowacki Łukasz	1	1	1
14	Golis Sebastian	1	1	2
15	Gorący Patryk	1	1	2
16	Cérniez Sember	1	1	1
12	Golis Patryk	1	1	3
14	Golis Sebastian	1	1	3
13	Głowacki Łukasz	1	1	1
12	Gebauer Paulina	1	1	1
11	Gebauer Ewelina	1	1	1

[cos.po.opole.pl](http://cos.po.opole.pl)

# Plany zajęć

cos.po.opole.pl

# Legenda do planu zajęć

Legenda do planu zajęć  
jest dostępna na stronie  
[cos.po.opole.pl](http://cos.po.opole.pl)  
w zakładce „Plany zajęć,  
terminy zjazdów”,  
odrębnie dla każdego  
wydziału.

Oz - ul. Ozimska 75  
L - ul. Luboszycka 7  
LA, ŁĄCZNIK C - ul. Mikołajczyka 16 - Budynek „Łącznik”  
MA, MB, MC, MD, ME, MH, MS - ul. Mikołajczyka 5  
P1 - ul. Prószkowska 76, Budynek nr 1, II Kampus PO  
P2 - ul. Prószkowska 76, Budynek nr 2, II Kampus PO  
P3 - ul. Prószkowska 76, Budynek nr 3, II Kampus PO  
P5 - ul. Prószkowska 76, Budynek nr 5, II Kampus PO  
P6 - ul. Prószkowska 76, Budynek nr 6, II Kampus PO  
P9 - ul. Prószkowska 76, Budynek nr 9, II Kampus PO  
S - ul. Sosnkowskiego 31 - Budynek „Lipsk”  
S-1/ - ul. Sosnkowskiego 31 - Budynek „Lipsk” (piwnica)  
K, KS - ul. Katowicka 48

W - grupa wykładowa  
C - grupa ćwiczeniowa  
S - grupa seminaryjna  
P - grupa projektowa  
L - grupa laboratoryjna  
WC - grupa wykładowo-ćwiczeniowa  
WS - grupa wykładowo-seminaryjna  
LP - grupa laboratoryjno-projektowa  
LS - grupa laboratoryjno-seminaryjna  
PS - grupa projektowo-seminaryjna  
LPS - grupa laboratoryjno-projektowo-seminaryjna

#### Na studiach stacjonarnych:

Tyg 1, 3, 5, 7, 9, 11, 13, 15 - zajęcia w tygodniach nieparzystych  
Tyg 2, 4, 6, 8, 10, 12, 14 – zajęcia w tygodniach parzystych

[cos.po.opole.pl](http://cos.po.opole.pl)

# Założenie konta w estudent.po.opole.pl

estudent.po.opole.pl

# Założenie konta Office 365

**Logowanie**

Jeżeli posiadasz już swoje konto w systemie eStudent zaloguj się podając swoją nazwę użytkownika i hasło uzyskane w procesie zakładania konta.

Użytkownik:

Hasło:

Kod: 

Podaj kod\*:

\* - wielkość liter w kodzie ma znaczenie

Jeżeli zapomniałeś hasła kliknij [tutaj](#).

 **eduroam** Student dostęp

Dzięki eduroam możesz korzystać z darmowego konta pocztowego, bądź w kontakcie z dziekanatem i prowadzącymi zajęcia.

Więcej informacji znajdziesz w [Więcej informacji](#)

 **Microsoft Office 365**

Korzystaj z darmowego konta pocztowego, bądź w kontakcie z dziekanatem i prowadzącymi zajęcia.

Dzięki kontu w Office 365 korzystasz z darmowego oprogramowania p. programy takie jak: MSNAA, D...

## POLITECHNIKA OPOLSKA

- STRONA GŁÓWNA
- Moje konto
- Mój Office 365
- Oprogramowanie
- Usługi

### PLATFORMA eSTUDENT

REGISTER  
HERE

estudent.po.opole.pl

# Logowanie do systemu UsosWeb

Politechnika Opolska - Centralny System Uwierzytelniania

USOSweb

AKTUALNOŚCI KATALOG MÓJ USOSWEB DLA STUDENTÓW DLA PRACOWNIKÓW MODUŁY DODATKOWE

Nie jesteś zalogowany | zaloguj się

ostatnia migracja danych: ok. 3 godziny temu

ostatnia modyfikacja tego dokumentu: 22 dni temu

**Witaj w systemie USOSweb Politechniki Opolskiej**

**POLITECHNIKA OPOLSKA**

Informujemy że w dniach **1 września - 17 października 2016r.** można składać wnioski o stypendium rektora dla najlepszych studentów w roku akademickim 2016/2017. Jednocześnie przypominamy, że studenci zarekrutowani w lutym 2016r. **nie powinni** w tym okresie składać wniosków.

[Link do informacji na stronie Centrum Obsługi Studenta](#)

**Stypendium "Nowe technologie dla dziewczyn"!**

**Już tylko do 30 czerwca można aplikować do programu stypendialnego "Nowe technologie dla dziewczyn"!**

Mamy do rozdania aż 20 stypendiów po 12 000 zł (brutto) na rok akademicki 2016/17.

Program Nowe Technologie dla Dziewczyn przeznaczony jest dla studentek uczelni technicznych z całej Polski.

Stypendystki programu otrzymają nie tylko pieniądze - mogą także liczyć na silne wsparcie merytoryczne. Będą pod opieką Mentora lub Mentorki - doświadczonych pracowników firmy Intel. Zaprosimy je również do wzięcia udziału w programie stażowym, w bardzo ekscytującym miejscu - w Intel Technology Poland sp. z o.o. w Gdańsku, największym centrum R&D Intel w Europie lub w Intelu w USA!

**To jedyny taki program w Polsce. Nie pozwól, aby ominęła Cię taka szansa, APLIKUJ już dziś!**

Części Dziewczyn aplikujących do programu zaoferujemy jedno ze 100 miejsc na pierwszym w Polsce obozie inspiracyjnym dla dziewczyn w nowych technologiach - INSPIRATIONAL BOOT CAMP 2016 (koniec września br., Mazury)

Więcej informacji na [www.stypendiadladziewczyn.pl](http://www.stypendiadladziewczyn.pl)

usosweb.po.edu.pl

# Logowanie do systemu UsosWeb

usosweb.po.edu.pl

Wprowadź swój identyfikator sieciowy i hasło

Identyfikator:

Hasło:

Ostrzegaj mnie przed zalogowaniem na innych serwerach.

ZALOGUJ wyczyść

Logowanie:

1. Studenci: identyfikator - alias pocztowy w **domenie @student.po.edu.pl** tylko w postaci **s12345@student.po.edu.pl** (gdzie 12345 to numer indeksu), hasło - identyczne z hasłem do portalu eStudent. W przypadku braku konta na portalu eStudent i/lub konta pocztowego @student.po.edu.pl) prosimy zapoznać się z instrukcją dostępną pod tym [adresem](#).
2. Doktoranci: identyfikator - alias pocztowy w **domenie @doktorant.po.edu.pl** tylko w postaci **d12345@doktorant.po.edu.pl** (gdzie 12345 to numer indeksu), hasło - identyczne z hasłem do portalu eStudent. W przypadku braku konta na portalu eStudent i/lub konta pocztowego @doktorant.po.edu.pl) prosimy zapoznać się z instrukcją dostępną pod tym [adresem](#).
3. Pracownicy: identyfikator - konto pocztowe w domenie @po.opole.pl np.: j.kowalski@po.opole.pl hasło - identyczne z hasłem do portalu [inet.po.opole.pl](http://inet.po.opole.pl).
4. W przypadku wystąpienia problemów podczas logowania, należy zapoznać się informacjami w dziale Pomoc -> [FAQ](#), dostępnym na stronie <https://estudent.po.opole.pl>.

Jako identyfikator podaj swój adres mailowy w domenie @student.po.edu.pl w wersji z numerem albumu (np.: s12345@student.po.edu.pl).  
Hasło jest identyczne z hasłem do portalu eStudent.

# Po co Tobie konto w UsosWebie?

# Ubezpieczenie w Polsce

## Ubezpieczenie zdrowotne

### Narodowy Fundusz Zdrowia (NFZ)

- 46,80 zł miesięcznie,
- pokrywa koszty leczenia w szpitalu oraz wizyty do lekarza,
- możliwość darmowego ubezpieczenia w krajach UE,
- zawarcie umowy jest możliwe dla pełnoletnich samodzielnie, lub też nieletnich wraz z opiekunem.

### Firmy prywatne (np. PZU, UNIQA, WARTA, etc.)

- od 50 zł miesięcznie,
- zwrot kosztów leczenia nie jest zawsze możliwy,
- nie działa w wypadkach podczas uprawiania sportów ekstremalnych.

**WAŻNE!**

# Dlaczego wymagamy ubezpieczenia się na terenie Polski?

Ukraińskie ubezpieczenie nie pokrywa koszty leczenia.

Bez ubezpieczenia polskiego nie masz możliwości zwrotu części kosztów za leki.

W razie wypadków nieszczęśliwych ukraińskie ubezpieczenie nie pokryje kosztów przebywania w szpitalu i leczenia.

Za każdą wizytę u lekarza rodzinnego bez ubezpieczenia w Polsce zapłacisz od 100 zł jednorazowo.

# Koszty leczenia

W razie braku ubezpieczenia koszty leczenia będą wyglądać w następujący sposób:

- ▶ wizyta u lekarza rodzinnego - od 100 zł,
- ▶ prześwietlenie - od 400 zł,
- ▶ pobyt w szpitalu - 500 zł/dobę,
- ▶ operacja (w zależności od rodzaju) - od 2 500 zł

**WAŻNE!**

# Jak ubezpieczyć się w NFZ?

- 1) Zgłosić się do oddziału NFZ w Opolu (ul. Głogowska 37).  
Potrzebne dokumenty - Paszport z ważną wizą lub kartą pobytu, zaświadczenie o byciu studentem, legitymacja studencka (jeśli jest).
- 2) Zawrzeć umowę o dobrowolne ubezpieczenie NFZ.
- 3) Zgłosić się do Urzędu Skarbowego w Opolu (ul. Rejtana 3B) wraz z umową NFZ. Wypełnić wniosek o nadanie numeru identyfikacyjnego NIP.
- 4) Po otrzymaniu numeru NIP zgłosić się do Zakładu Ubezpieczeń Społecznych - ZUS (Wrocławska 24) - w celu opłacenia składek za dobrowolne ubezpieczenie zdrowotne NFZ.
- 5) Do 10 każdego miesiąca opłacać składki i rozliczać się z ZUSem.

# Przychodnie, szpitale, medycyna rodzinna

- ▶ Wojewódzkie Centrum Medyczne w Opolu - aleja Wincentego Witosa 26,
- ▶ Zespół Wojewódzkich Poradni Specjalistycznych (Szpital Wojewódzki w Opolu) - Katowicka 66,
  - ▶ Centrum Medyczne LUX MED - Fieldorfa 2,
- ▶ Samodzielny Publiczny Zakład Opieki Zdrowotnej Ministerstwa Spraw Wewnętrznych w Opolu (godziny przyjęć 18:00-06:00) - ul. Krakowska 44.

# Biura Obsługi Studenta

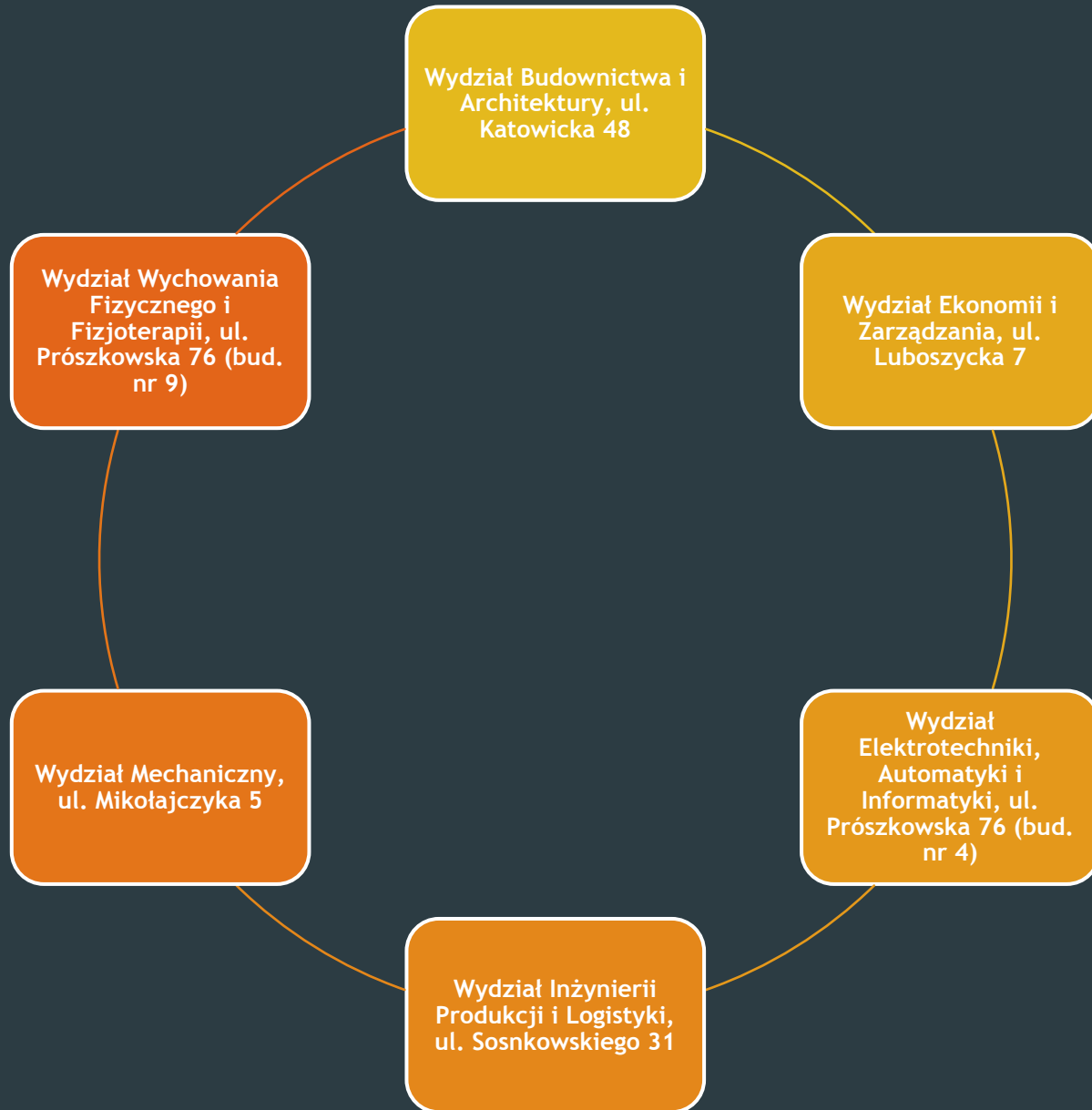

# Mentor Programme

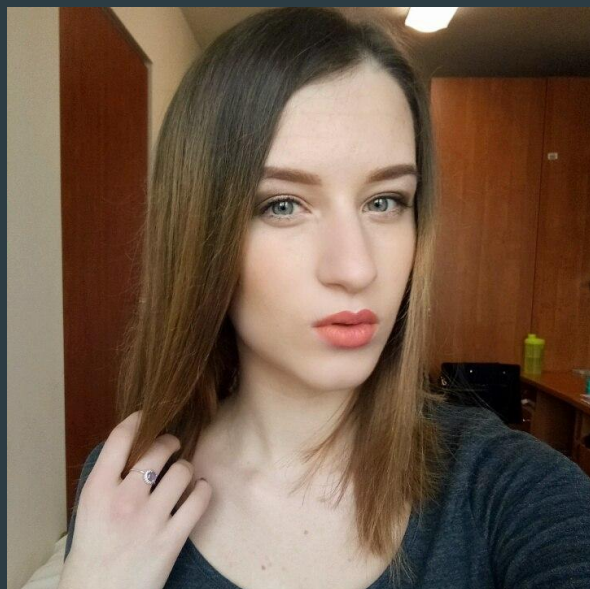

Юлия Михальская

[https://vk.com/triathlon\\_love](https://vk.com/triathlon_love)

Дима Волков

<https://vk.com/id68783164>

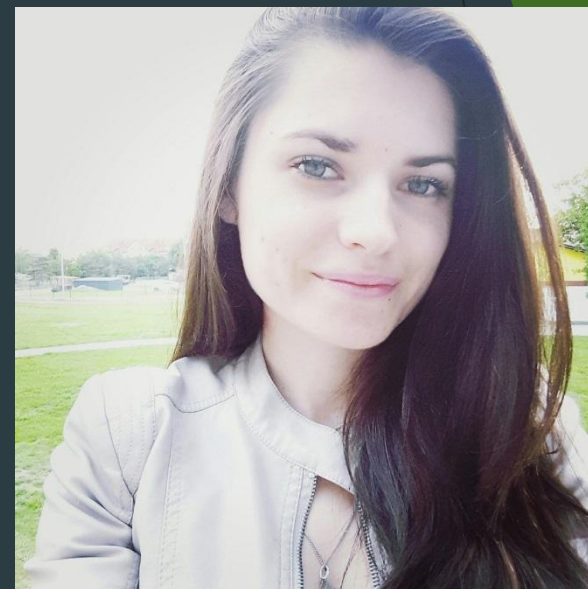

Оля Ткачук

<https://vk.com/id83770190>

HELP  
ME!

# Erasmus+

[dwm.po.opole.pl](http://dwm.po.opole.pl)

Erasmus+ to program Unii Europejskiej w dziedzinie edukacji, szkoleń, młodzieży i sportu na lata 2014-2020. Jego całkowity budżet wynosi 14,7 mld euro. Erasmus+ opiera się na osiągnięciach europejskich programów edukacyjnych, które funkcjonowały przez 25 lat, i jest wynikiem połączenia europejskich inicjatyw realizowanych przez Komisję Europejską w latach 2007-2013. Erasmus+ składa się z trzech akcji: Mobilność edukacyjna, Współpraca na rzecz innowacji i dobrych praktyk oraz Wsparcie reform w obszarze edukacji. Każda z akcji obejmuje projekty zdecentralizowane, o których realizacji decydują narodowe agencje programu Erasmus+, oraz projekty i programy scentralizowane, zarządzane przez Agencję Wykonawczą ds. Edukacji, Kultury i Sektora Audiowizualnego (EACEA) w Brukseli. Nad całością realizacji programu czuwa Komisja Europejska, która na bieżąco zarządza budżetem oraz określa priorytety, cele i kryteria.

- Моя Страница
- Новости
- Сообщения
- Друзья
- Группы
- Фотографии
- Аудиозаписи
- Видеозаписи
- Игры
- Товары
- Закладки
- Документы

**The YP**  
47 000 участников  
+ Вступить

**Мечети**  
42 000 подписчиков  
+ Подписаться

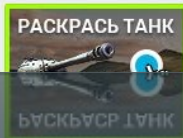

+ Подписаться  
47 000 участников  
Узнать

## ВУЗы Польши.Опольская Политехника

Vita sine litteris mors est

Закрепленная запись **Информация**

Опольская Политехника – это быстро развивающийся технический ВУЗ с 50-летней традицией академического образования на европейском уровне, предоставляющий подготовку по техническим, экономическим, гуманитарным или медицинским направлениям. На шести факультетах обучаются около 11 000 студентов. Наши выпускники получают диплом обеспечивающий конкурентоспособность на европейском рынке труда. В современных научных лабораториях ученые и студенты могут, кроме прочего, создать имитацию землетрясения или исследовать высокое напряжение и инфразвук. Университет расположен в красивом городе Ополе, называемом Столицей Польской Песни.

Кандидатам и студентам из-за рубежа мы предоставляем информацию на польском, английском, украинском и русском языках. Мы поддерживаем наших иностранных студентов в процессе интеграции, в том числе предоставляем возможность посещать курс польского языка. Университет зарегистрирован в Европейском Индекс FEANI и является членом Европейской Ассоциации Университетов (EUA), а также Европейского Сообщества по Инженерному Образованию (SEFI). Нашим ученым были присвоены гранты таких исследовательских организаций как Bosch Foundation, Fulbright Foundation, Humboldt Foundation, DAAD, и British Council, в то время как наши профессора принимают участие в многочисленных мероприятиях различных комитетов польской Академии Наук.

<http://www.po.opole.pl>

1 июня 1966

Что у Вас нового?

Записи сообщества

**ВУЗы Польши.Опольская Политехника**  
вчера в 13:31

Ребята-Менторы, кто из вас может в среду 26.04.2017 на 13:00 прийти на собрание с новыми студентами? Освобождение с пар, если надо - будет

**ВУЗы Польши.Опольская Политехника**  
вчера в 13:31

**POLITECHNIKA  
OPOLSKA**

Написать сообщение

Вы подписаны

Сообщения сообщества

Подписаны 77 друзей

Подписчики 757

- luis
- Елена
- Оксюта
- Прахлад
- Андрэй
- Anastasiya

Ссылки 7 ред.

- Aktualności - Centrum Obsługi Studenta  
cos.po.opole.pl
- International Relations Office, Opole University of Technology  
www.facebook.com
- Politechnika Opolska

Dziękujemy za uwagę i życzymy  
samych dobrych ocen! 😊

