

# Элайнеры

Красивая улыбка  
без брекетов



Врач: Степанова Анастасия  
Олеговна

**Элайнеры  
это невидимая система  
выравнивания зубов  
вместо брекетов**



# Обследование

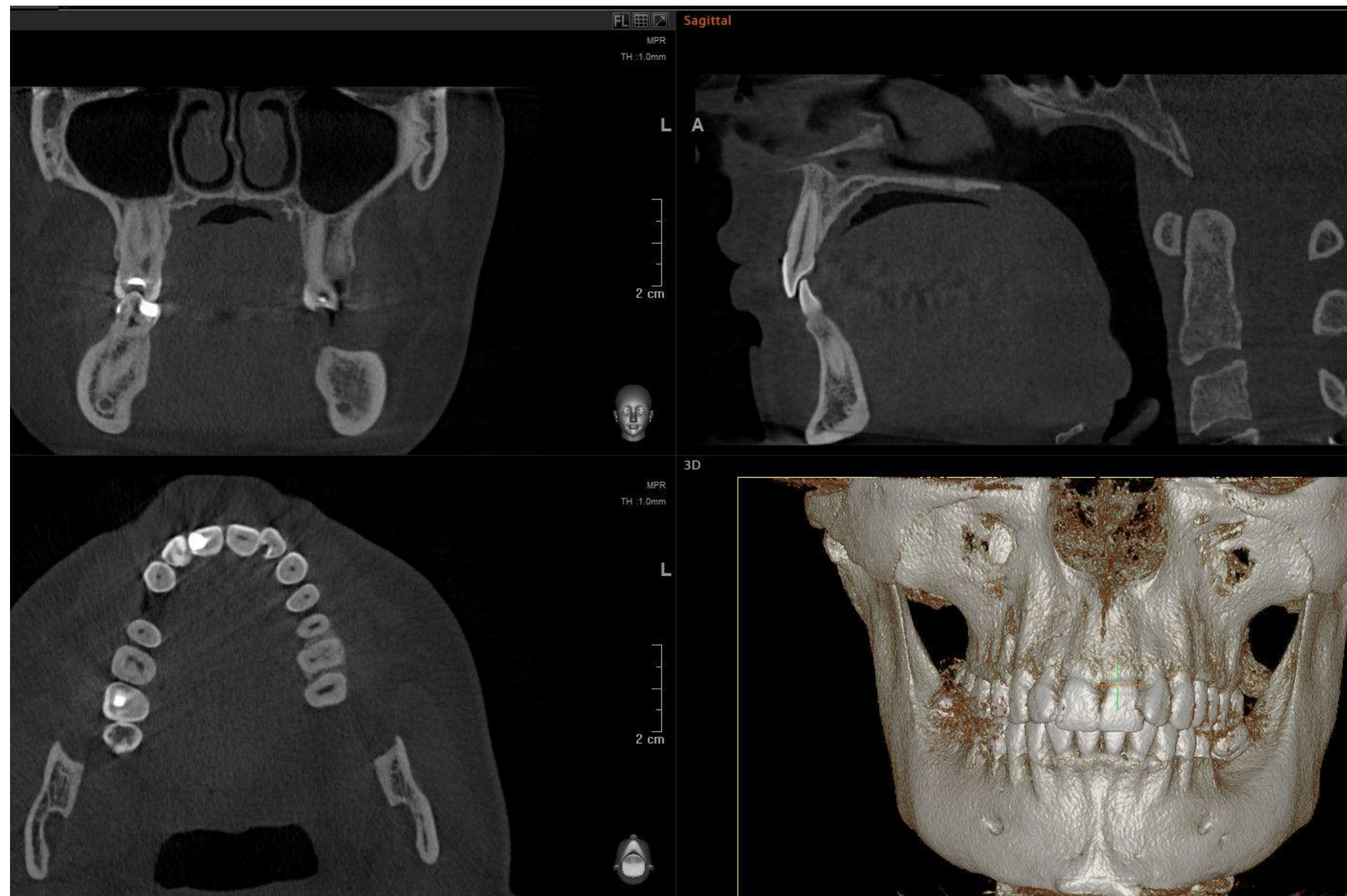

3D  
СНИМОК



ОТТИСК  
И

# Подготовка к лечению



Фотопротокол  
л

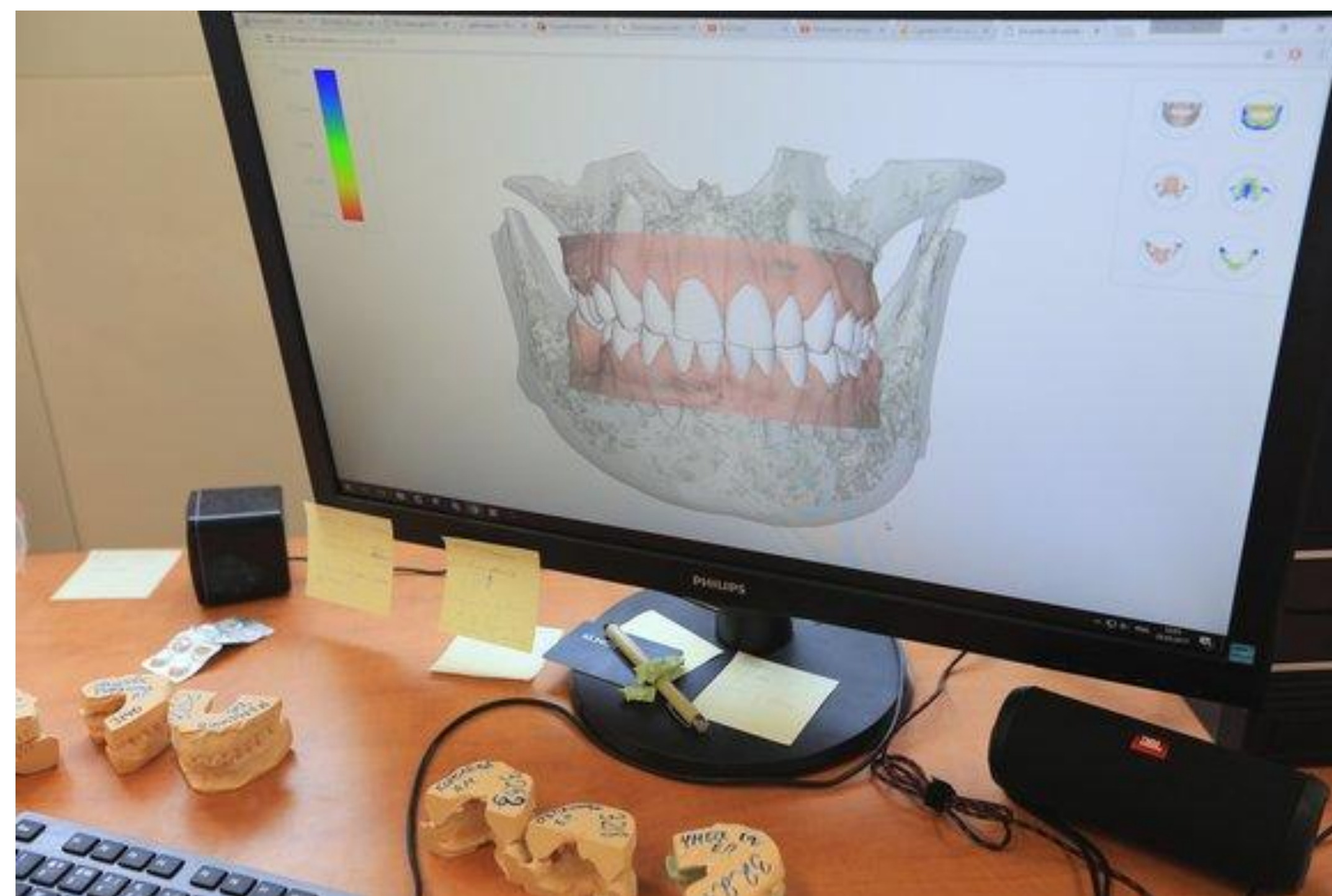

Обсуждаем план  
лечения

# Подготовка к лечению



Профессиональная  
гигиена  
полости рта



Лечение и удаление  
зубов  
по необходимости

# Индивидуальный план пациента



На основании скана моделируется движение зубов.

# Процесс лечения

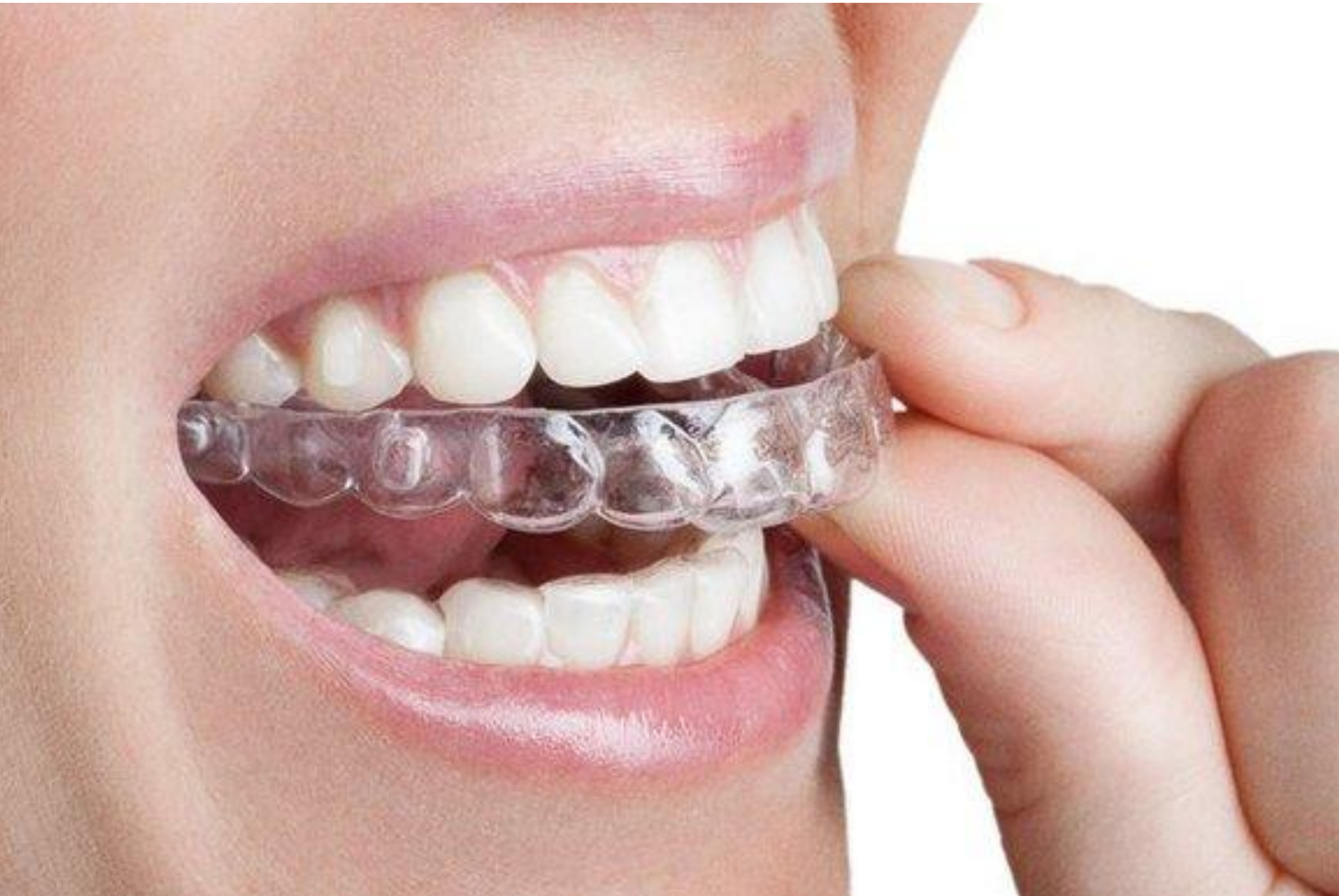

- Учимся надевать и снимать капы
- Возможна постановка кнопок или сепарация
- Носить капы обязательно 22 часа в сутки!!!
- Каждые 2 недели меняете старую капу на новую
- Повторный прием каждые 2-3 месяца

# Процесс лечения

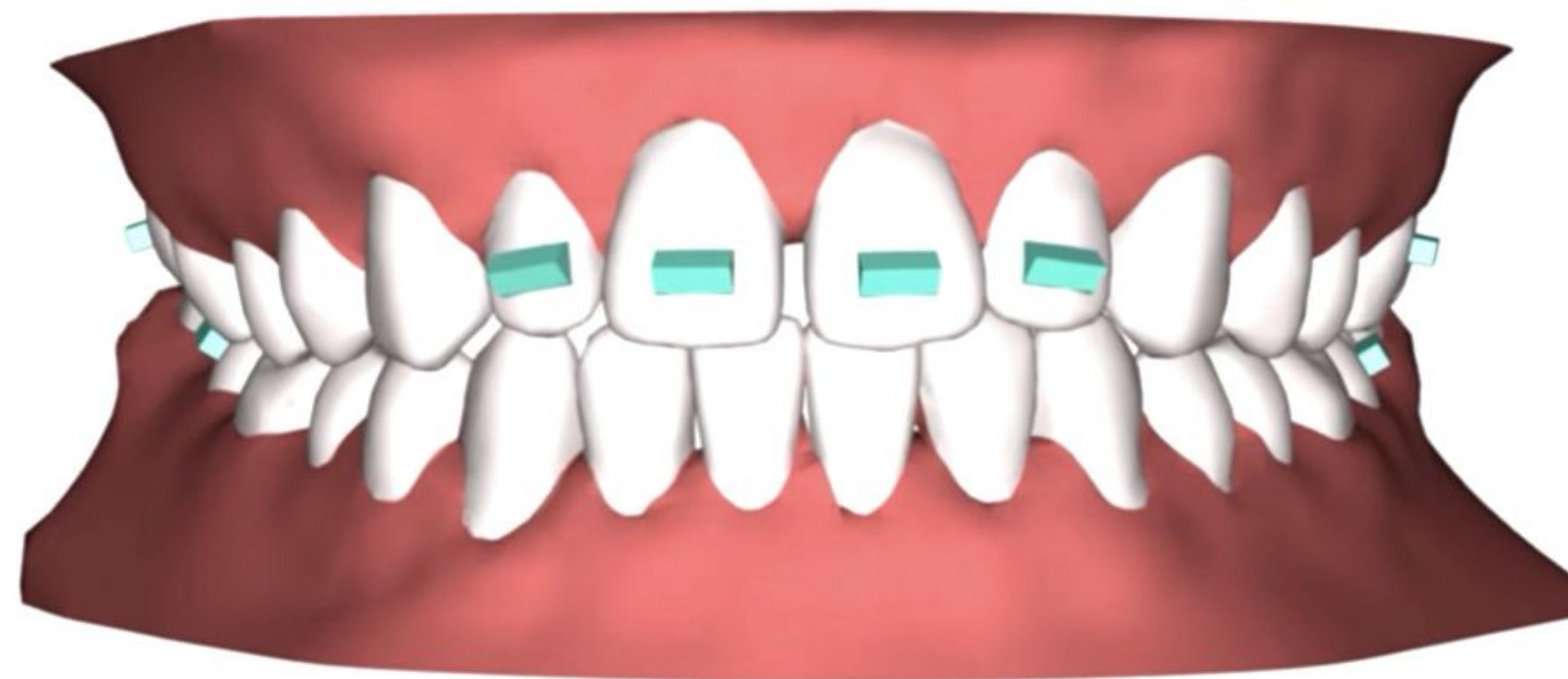

На основании скана моделируется движение зубов.



# Почему капы нужно носить 22 часа в сутки?

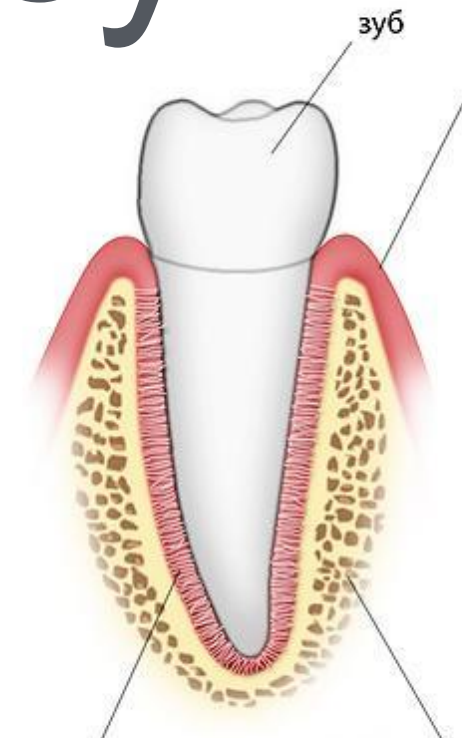

Чтобы зуб начал перемещаться, в течение **2 - 3 суток** на него должно оказываться **мягкое давление**.

При отсутствии давления в течение **4 часов подряд**, движение зуба **полностью прекращается**.

**Для возобновления перемещения зуба потребуется несколько дней.**

## Последствия неправильного прикуса

- ★ Увеличение нагрузки на отдельные зубы, **стирание эмали и повышение чувствительности зубов**, клиновидные дефекты зубов
- ★ Патология десен, например, пародонтит
- ★ При неправильном смыкании зубов **нарушается функция глотания и жевания**. Плохо пережеванная пища может вызывать **нарушение пищеварения**, например, гастрит
- ★ Нарушение дикции
- ★ **Плохой запах изо рта** за счет повышенного размножения бактерий при щелях между зубами или затрудненной гигиене при их скученности
- ★ **Раннее старение и появление морщин**, особенно в области носогубных складок
- ★ Головные боли и мигрени

# Брекеты против элайнеров

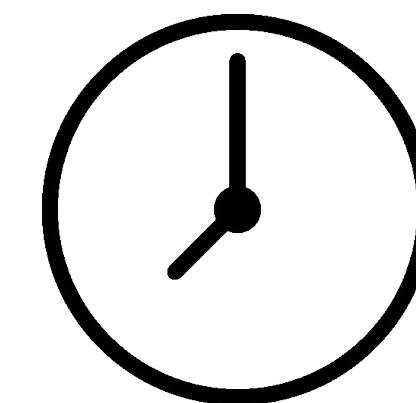

# Комфортное лечение



- Незаметно для окружающих
- Удобное использование
- Быстрое привыкание
- Нет ограничений в питании
- Меньше болевое ощущение
- Легкий уход

# Случаи до/после



# Конец лечения

