

ООО «Реалком»



Realcom



МИНИСТЕРСТВО ЮСТИЦИИ
КЫРГЫЗСКОЙ РЕСПУБЛИКИ

Управление юстиции города Бишкек
наименование регистрирующего органа

СВИДЕТЕЛЬСТВО
О ГОСУДАРСТВЕННОЙ ПЕРЕРЕГИСТРАЦИИ
ЮРИДИЧЕСКОГО ЛИЦА

56746-3301-000 24335857
Регистрационный номер Код ОКПО

Бишкек 28 марта 2008 г.
город

Наименование юридического лица
«REALCOM» («РЕАЛКОМ»)
Организационно-правовая форма
Общество с ограниченной ответственностью
Собственность Частная
Местонахождение (адрес) Кыргызская Республика,
г. Бишкек, ул. Кулатова, 14.
дата первичной регистрации:
12.01.2007 г.

Настоящее свидетельство дает право осуществлять виды деятельности, предусмотренные Уставом.

серия ГП № 0084013

Начальник Кутманов Н.О.
руководитель имя, фамилия

МИНИСТЕРСТВО ЮСТИЦИИ
КЫРГЫЗСКОЙ РЕСПУБЛИКИ

наименование регистрирующего органа

СВИДЕТЕЛЬСТВО
о регистрации средства массовой информации

1480 14 ноября 2008 г.
регистрационный номер

Наименование средства массовой информации
Информационно-справочное издание «Бишкек. Современный»
Вид издания информационно-справочное издание
Учредитель Общество с ограниченной
ответственностью «Реалком»
Язык издания Русский
Территория распространения СМИ
Кыргызская Республика, г. Бишкек

серия ГП номер 002516

Заместитель министра Ж. Мамбеталиева
руководитель имя, фамилия

ЛИЦЕНЗИИ



Национальное агентство связи Кыргызской Республики
(государственное учреждение)

ЛИЦЕНЗИЯ

Регистрационный номер по реестру лицензий **07-555-КР** от «20» апреля 2007 года
Выдана **Обществу с ограниченной ответственностью «REALCOM» («REALCOM»)**
(юридическое лицо, учрежденное гражданами и/или юридическими лицами)

Адрес лицензиата **720031, Кыргызская Республика, г. Бишкек, ул. Кулатова, д. 14, тел. 93-73-57**
(юридический адрес, фактический адрес, адрес электронной почты, адрес телекоммуникационной сети)

Свидетельство о государственной регистрации серия ГР № 0044938 № 56746-3301-000
выдано **12 января 2007 года Управлением юстиции г. Бишкек**
(дата выдачи, наименование органа)

Министерства юстиции Кыргызской Республики

Идентификационный код: **01201200710142**



Разрешено заниматься деятельностью: **по проектированию, строительству, установке сетей, линий, сооружений, систем и устройств электрической связи**
(виды деятельности, перечень услуг, перечень объектов, перечень технологий)

Срок действия лицензии: **до 20 апреля 2012 года**

Территория действия лицензии: **вся территория Кыргызской Республики**

Лицензия является: **неотчуждаемой**
(исключительная, неотчуждаемая)

Лицензионные условия: **Настоящая лицензия действительна только при наличии лицензионного соглашения к ней, являющегося неотъемлемой частью лицензии**

Печать:  **Директор**  **К.С. Кыдыралиев**
(подпись, наименование должности)

№ 00552 Серия бланка СЛ

Национальное агентство связи Кыргызской Республики
(государственное учреждение)

ЛИЦЕНЗИЯ

Регистрационный номер по реестру лицензий **07-557-КР** от «20» апреля 2007 года
Выдана **Обществу с ограниченной ответственностью «REALCOM» («REALCOM»)**
(юридическое лицо, учрежденное гражданами и/или юридическими лицами)

Адрес лицензиата **720031, Кыргызская Республика, г. Бишкек, ул. Кулатова, д. 14, тел. 93-73-57**
(юридический адрес, фактический адрес, адрес электронной почты, адрес телекоммуникационной сети)

Свидетельство о государственной регистрации серия ГР № 076797 18659-3300-000 (ИУ)
выдано **12 января 2007 года Управлением юстиции г. Бишкек**
(дата выдачи, наименование органа)

Министерства юстиции Кыргызской Республики

Идентификационный код: **01201200710142**

Разрешено заниматься деятельностью: **в области передачи данных**
(виды деятельности, перечень услуг, перечень объектов, перечень технологий)

Срок действия лицензии: **до 20 апреля 2012 года**

Территория действия лицензии: **г. Бишкек и прилегающие районы Чуйской области**

Лицензия является: **неотчуждаемой**
(исключительная, неотчуждаемая)

Лицензионные условия: **Настоящая лицензия действительна только при наличии лицензионного соглашения к ней, являющегося неотъемлемой частью лицензии**

Печать:  **Директор**  **К.С. Кыдыралиев**
(подпись, наименование должности)

№ 00564 Серия бланка СЛ

Национальное агентство связи Кыргызской Республики
(государственное учреждение)

ЛИЦЕНЗИЯ

Регистрационный номер по реестру лицензий **07-558-КР** от «20» апреля 2007 года
Выдана **Обществу с ограниченной ответственностью «REALCOM» («REALCOM»)**
(юридическое лицо, учрежденное гражданами и/или юридическими лицами)

Адрес лицензиата **720031, Кыргызская Республика, г. Бишкек, ул. Кулатова, д. 14, тел. 93-73-57**
(юридический адрес, фактический адрес, адрес электронной почты, адрес телекоммуникационной сети)

Свидетельство о государственной регистрации серия ГР № 0044938 № 56746-3301-000
выдано **12 января 2007 года Управлением юстиции г. Бишкек**
(дата выдачи, наименование органа)

Министерства юстиции Кыргызской Республики

Идентификационный код: **01201200710142**

Разрешено заниматься деятельностью: **в области электрической связи (оказание услуг телематических служб)**
(виды деятельности, перечень услуг, перечень объектов, перечень технологий)

Срок действия лицензии: **до 20 апреля 2012 года**

Территория действия лицензии: **г. Бишкек и прилегающие районы Чуйской области**

Лицензия является: **неотчуждаемой**
(исключительная, неотчуждаемая)

Лицензионные условия: **Настоящая лицензия действительна только при наличии лицензионного соглашения к ней, являющегося неотъемлемой частью лицензии**

Печать:  **Директор**  **К.С. Кыдыралиев**
(подпись, наименование должности)

№ 00565 Серия бланка СЛ

REALCOM LLC

СЕРТИФИКАТЫ



winlon

Сертификат

участника партнерской программы 2015

Настоящим подтверждается, что

ООО «Реалком»

обладает правами на:

распространение системы GPS и ГЛОНАСС мониторинга Winlon и оказание услуг спутникового мониторинга на базе программных решений Winlon

01 / 01 / 2015 г.

А.Щурко



Искусство видеть больше

www.gurtam.com

REALCOM LLC



СЕРТИФИКАТЫ



СЕРТИФИКАТ

Настоящий сертификат подтверждает, что
ОсОО «Реалком»
является авторизованным партнером
ТОО «Бассар Электроникс»
в Республике Кыргызстан
по направлению
**GPS навигация с торговой маркой
GARMIN**
(и сопутствующего оборудования)

Генеральный директор  **Гузы С.Ю.**



дата выдачи 24 марта 2016 г.
действителен до 31 декабря 2016 г.

REALCOM LLC



TECHNOTON

СЕРТИФИКАТ ПАРТНЕРА

№ 14-3/1-20

Предоставлен	ОсОО Реалком
Регион	Кыргызстан
Срок действия	До 10.01.2017
Вид деятельности	Продажа, установка и обслуживание продукции производства СП «Технотон»-ЗАО



20 января 2016 г.

А.Р. Каплунский
Директор СП «Технотон»-ЗАО



АТЛАСЫ И КАРТЫ



АТЛАС БИШКЕК СОВРЕМЕННЫЙ 2008-2009

1500 наименований проспектов, улиц, переулков, проездов

81 тысячи зданий, **22** тысячи номеров домов

Районы и микрорайоны, новостройки и ЖК-массивы

NEW! Карта окрестностей Бишкека
Карты: Монополюс
Карты: Волево-Автозавод

Площади и парки, театры и музеи, туристические достопримечательности

АЗС, сервисные организации для автомобилистов

БИШКЕК СОВРЕМЕННЫЙ

ЦЕНТР ТОМ

Информационные ресурсы для профессионалов

Актуальные системы навигации "ТомТом", Корпоратив, Юрикс, Универсал, Файне, Странт, Картографическая Республика и страны СНГ (Россия, Беларусь, Казахстан, Узбекистан, Таджикистан, Киргизия, Кыргызстан), Европейский атлас "Точность информации 40", Интернет и телефонная поддержка пользователей

Актуальные акты законодательства Киргизской Республики

Адвокатский журнал "Юристы, бухгалтеры и юристы"

Информационная Академия

Коммерческий Банк КЫРГЫЗСТАН

ПЛАТЕЖНЫЕ ПЛАСТИКОВЫЕ КАРТЫ

БАНК ДЛЯ ВСЕЙ СТРАНЫ

ДЕНЕЖНЫЕ ПЕРЕВОДЫ

Список переименованных улиц

Условные обозначения

КАРТА ГОРОДА БИШКЕК СОВРЕМЕННЫЙ

КАЧЕСТВО



КР
КЫРГЫЗСКАЯ РЕСПУБЛИКА

СЕРТИФИКАТ СООТВЕТСТВИЯ

KG 417/007.LT.02.01179

Срок действия с 04 июня 2015 г. по 24 ноября 2017 г.

KG № 159005

Орган по сертификации: Орган по сертификации «Связь» ГАС при ПКР
720005 г. Бишкек, ул. Байтик Баатыра, 7-66 тел. (0-312) 54-41-07
Аттестат аккредитации № KG 417/КЦА.ОСП.007 от 01.11.2013 г.

Продукция: GPS контроллеры FM-Eco4+ (GPS/GLONASS/GSM)
Партия в количестве – 1000 (одна тысяча) шт.
ТН ВЭД 8526 91 800 0

Соответствует требованиям : ГОСТ Р 50829-95 п.8; ГОСТ Р 50842-95 п.5

Изготовитель: Rupiela Mobile Solutions - Литва
Perkuniemis g.6, Vilnius LT-12130

Заявитель: ООО «Реалком» (REALCOM)
г. Бишкек, ул. Кулатова, 14 офис 14-Б ОКПО 24335857 ИНН 01201200710142

Выдан на основании: Акта осмотра продукции №898 от 12.05.2015 г.
Протокола испытаний № 0222 от 04.06.2015 г.
Исследовательской лаборатории ГАС при ПКР
Аттестат аккредитации № KG 417/КЦА.ОСП.017 от 01.12.2014 г.

Дополнительная информация: Счет-фактура № RUP-13126 от 31.03.2015 г.; ЛТД № 981002/100415/0005315 д/а Договор №6/н от 24.11.2014 г.; №2 кезлими 12.05.2015 г.
Заявитель (изготовитель, продавец) несет ответственность за соответствие реализуемой продукции требованиям нормативных правовых актов, указанных в настоящем сертификате

Зам. руководителя органа по сертификации: Исмаилов З.Т.
М.П. Эксперт: Шорукова Б.Т.

КР
КЫРГЫЗСКАЯ РЕСПУБЛИКА

СЕРТИФИКАТ СООТВЕТСТВИЯ

KG 417/007.LT.02.00917

Срок действия с 14 января 2015 г. по 31 декабря 2017 г.

KG № 159639

Орган по сертификации: Орган по сертификации «Связь» ГАС при ПКР
720005 г. Бишкек, ул. Байтик Баатыра, 7-66 тел. (0-312) 54-41-07
Аттестат аккредитации № KG 417/КЦА.ОСП.007 от 01.11.2013 г.

Продукция: GPS контроллеры (GPS/GLONASS/GSM):
FM110 – 1000 (одна тысяча) шт.; FM1120 – 1000 (одна тысяча) шт.
ТН ВЭД 8526 91 800 0

Соответствует требованиям : ГОСТ Р 50829-95 п.8; ГОСТ Р 50842-95 п.5

Изготовитель: UAB «Teltonika» - Литва
Salauskijs str. 10C, LT-08105, Vilnius, Lithuania. (произвед.)

Заявитель: ООО «Реалком» (REALCOM)
г. Бишкек, ул. Кулатова, 14 офис 14-Б ОКПО 24335857 ИНН 01201200710142

Выдан на основании: Акта осмотра продукции № 685 от 15.12.2014 г.
Протокола испытаний № 0651 от 14.01.2015 г.
Исследовательской лаборатории ГАС при ПКР
Аттестат аккредитации № KG 417/КЦА.ОСП.017 от 01.12.2014 г.

Дополнительная информация: Счет-фактура № TLE-12504 от 28.11.2014 г.; ЛТД № 981002/121214/0021122 д/а Договор №SUN-PR14/12401 от 24.11.2014 г.
Заявитель (изготовитель, продавец) несет ответственность за соответствие реализуемой продукции требованиям нормативных правовых актов, указанных в настоящем сертификате

Зам. руководителя органа по сертификации: Исмаилов З.Т.
М.П. Эксперт: Шорукова Б.Т.

REALCOM LLC

ООО «Реалком»



РЕАЛИЗАЦИЯ
СИСТЕМЫ GPS
МОНИТОРИНГА

REALCOM LLC

СИСТЕМА МОНИТОРИНГА

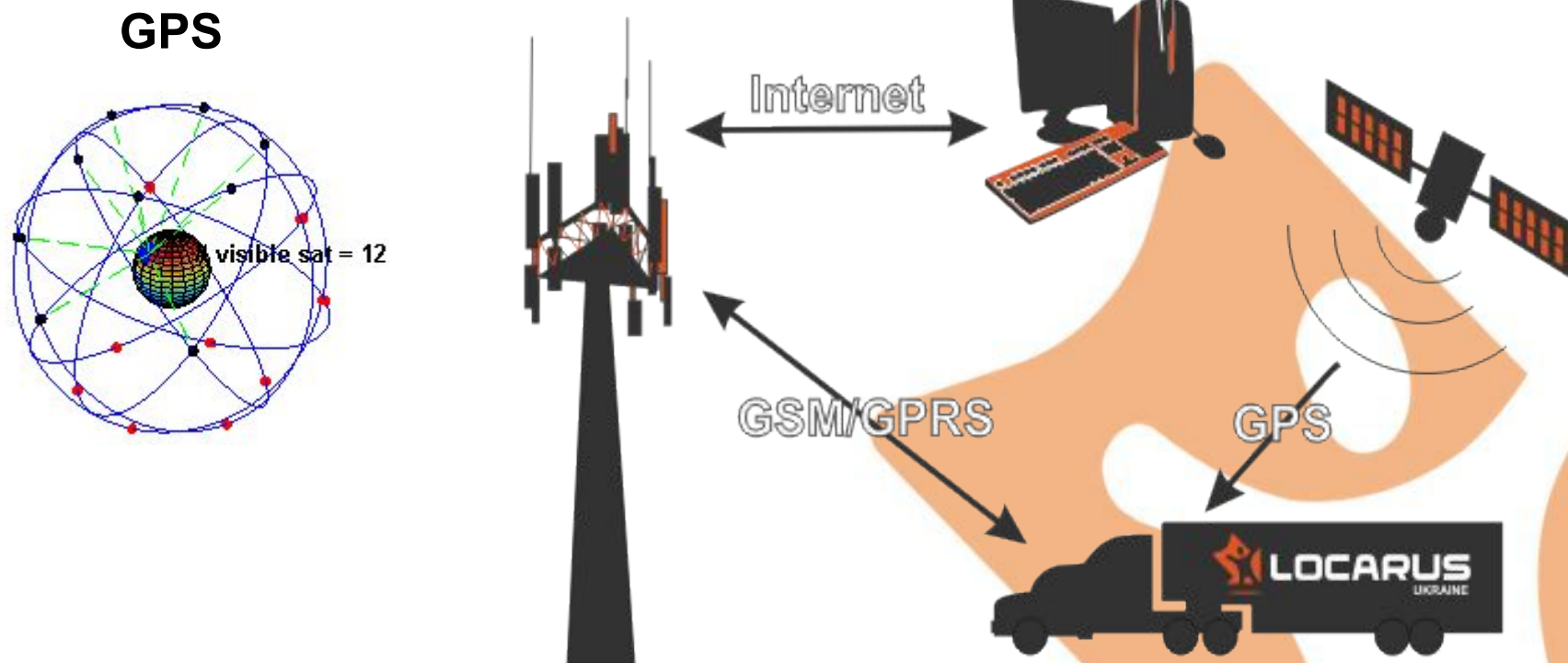

СИСТЕМА МОНИТОРИНГА

ОБОРУДОВАНИЕ



TECHNOTON



OMNICO COMM
мониторинг транспорта
контроль расхода топлива



REALCOM LLC

СИСТЕМА МОНИТОРИНГА



КОНТРОЛЬ И АНАЛИЗ



БЕЗОПАСНОСТЬ



ДОСЬЕ ТРАНСПОРТА

СИСТЕМА МОНИТОРИНГА

ООО «Реалком»



**ВНЕДРЕНИЕ
СИСТЕМЫ
МОНИТОРИНГА В
РАЗЛИЧНЫХ
ОТРАСЛЯХ**

REALCOM LLC



- Грузоперевозки
- Пассажирский транспорт
- Строительная техника
- Сельское хозяйство
- Банковские учреждения
- Ж/д. транспорт
- Морской транспорт
- Службы такси
- Муниципальные службы
- Добывающая промышленность, карьеры

СЛУЖЕБНЫЙ ТРАНСПОРТ



- Контроль работы транспорта
- Контроль расхода топлива
- Контроль маршрута и пробега
- Контроль нецелевого использования транспорта

Вы получаете:

- Одновременное отображение всего транспорта на электронной карте
- Контроль прохождения маршрута по объектам
- Повышение дисциплины водителей и диспетчера
- Предотвращение нецелевого использования транспорта
- Экономия расхода ГСМ за счет контроля пробега и предотвращения хищения

ОТРАСЛЕВЫЕ ВНЕДРЕНИЯ

ГРУЗОПЕРЕВОЗКИ



- Контроль работы транспорта
- Контроль расхода топлива
- Контроль маршрута и пробега
- Контроль безопасности груза

Вы получаете:

- Жесткий контроль за качеством перевозок
- Контроль температурного режима перевозки груза
- Эффективное управление автопарком
- Уменьшение риска хищения транспорта и груза
- Снижение потерь от простоев при погрузочно-разгрузочных работах
- Быстрое оказание помощи при поломках, авариях и других ситуациях
- Повышение дисциплины водителей и диспетчеров
- Экономия расхода ГСМ за счет контроля пробега и предотвращения хищения
- Увеличение срока эксплуатации транспортных средств

**ОТРАСЛЕВЫЕ
ВНЕДРЕНИЯ**

ПАССАЖИРСКИЙ ТРАНСПОРТ



- Контроль работы транспорта
- Контроль расхода топлива
- Контроль маршрута и пробега
- Контроль графика движения

Вы получаете:

- Повышение качества перевозки пассажиров
- Соблюдение маршрутов и графиков движения транспорта
- Управление всем автопарком одним диспетчером
- Повышение безопасности перевозок, за счет контроля характера управления транспортным средством водителя (превышение скорости, остановки в непредусмотренных местах и т.д.)
- Повышение дисциплины водителей и диспетчера
- Быстрое оказание помощи при поломках, ДТП и других ситуациях
- Уменьшение затрат на связь с водителями

ОТРАСЛЕВЫЕ ВНЕДРЕНИЯ

СТРОИТЕЛЬНАЯ ТЕХНИКА



- Контроль работы транспорта
- Контроль расхода топлива
- Контроль маршрута и пробега
- Контроль нецелевого использования стройматериалов

Вы получаете:

- Предотвращение нецелевых простоев на маршруте с выключенным двигателем
- Предотвращение «левых рейсов», выгрузка стройматериалов и бетона
- Потери от простоев на погрузочно-разгрузочных пунктах
- Возможность быстро и эффективно оказать помощь при поломках, ДТП и т.д.
- Увеличение оборачиваемости рейсов (40%) и снижение потребности в увеличении автопарка
- Повышение дисциплины водителей и диспетчеров
- Экономия расхода ГСМ за счет контроля пробега и предотвращения хищения

ОТРАСЛЕВЫЕ ВНЕДРЕНИЯ

БАНКОВСКИЕ УЧЕРЕЖДЕНИЯ



- Контроль работы транспорта
- Контроль маршрута
- Контроль перемещения ценных бумаг
- Информационный контроль

Вы получаете:

- Одновременное отображение всего транспорта на электронной карте
- Контроль прохождения маршрута по объектам
- Повышение дисциплины водителей и диспетчеров
- Функции безопасности (кнопка тревоги, блокировка двигателя)
- Шифрование GPS данных при передачи на сервер банка
- Контроль получения и передачи информации на сервере
- Контроль перемещения ценных бумаг
- Быстро и эффективно реагировать в экстренных ситуациях: нападение, ДТП, угон, поломка и др.

ОТРАСЛЕВЫЕ ВНЕДРЕНИЯ

ООО «Реалком»



**ОПИСАНИЕ
ДИСПЕТЧЕРСКОГО
ПРОГРАММНОГО
ОБЕСПЕЧЕНИЯ**

REALCOM LLC

ОТЧЕТЫ «LOCARUS»



Панель «Время трека»

позволяет задать интервал времени, в течении которого данное транспортное средство использовалось, для последующего анализа трека.

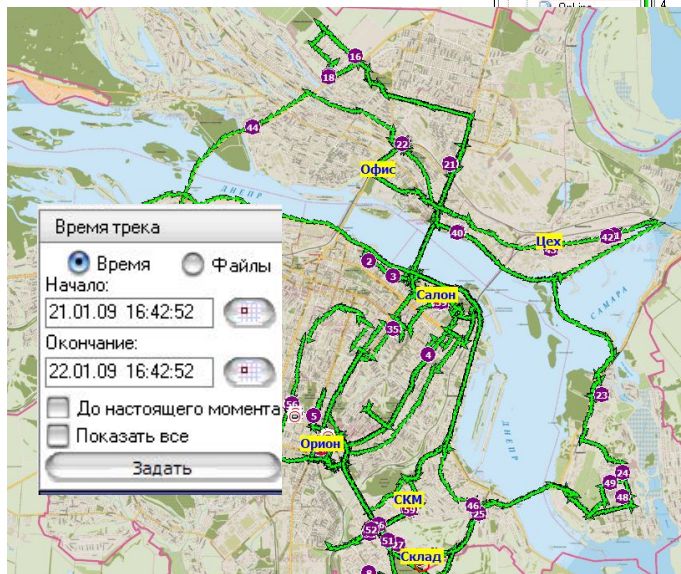

№	Начало	Окончание	Продолжительность	Пробег, км	Расход, л/100	Уптах, км/ч	Переподключ...	Пропадание питания	Провал навигации	Да...
1	21.01.09 в 16:42	22.01.09 в 16:42	23 ч 59 мин	19.32	4.23	78.00				

№...	дата	Время	Продолжител...	Двигатель...
1	21 Января 2009	16:42:54	14 ч 52 мин	4 мвен
2	22 Января 2009	7:46:18	19 мвен	10 мвен
3	22 Января 2009	8:23:28	12 мвен	4 мвен
4	22 Января 2009	8:53:58	10 мвен	6 мвен
4	22 Января 2009	9:14:08	7 ч 28 мин	7 мвен

График «Расход топлива по времени»

отображает расход топлива транспортным средством за заданный интервал времени.

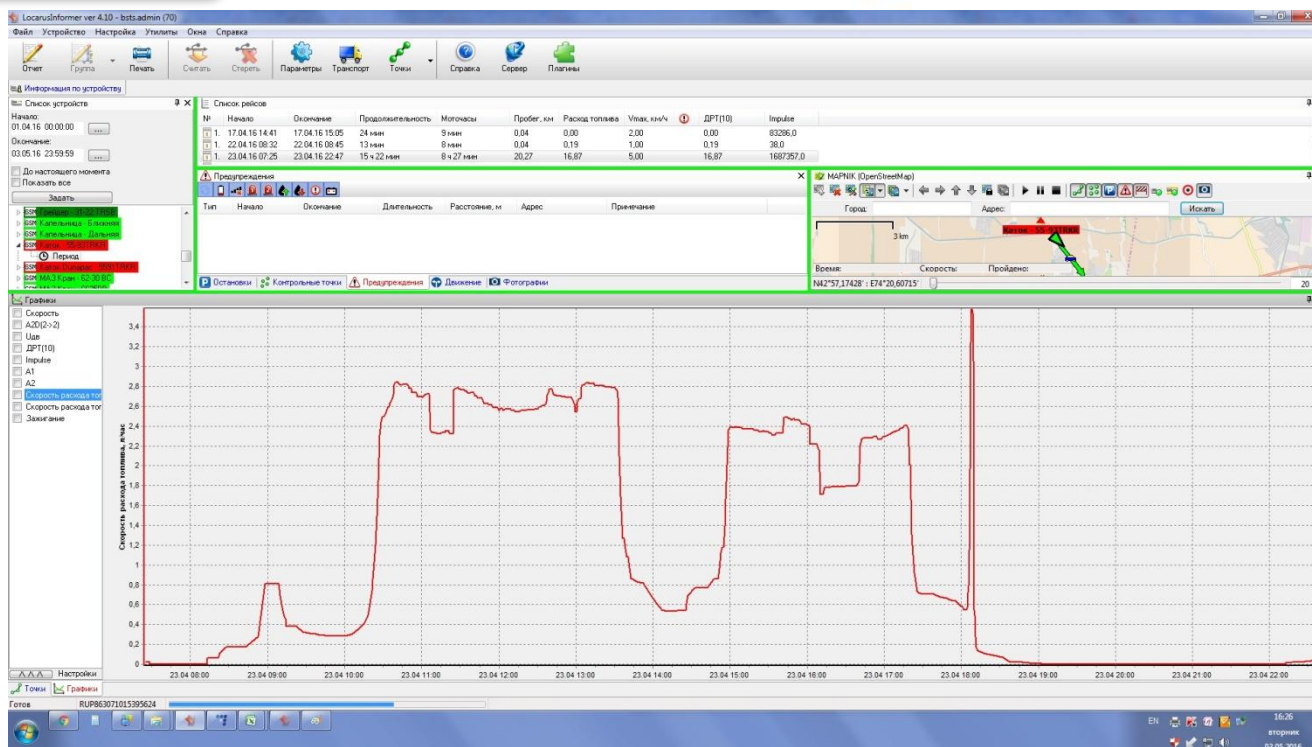

ОТЧЕТЫ «LOCARUS»



Контроль напряжения и зажигания

позволяет диспетчеру
осуществить быстрый
анализ данных по
моточасам.

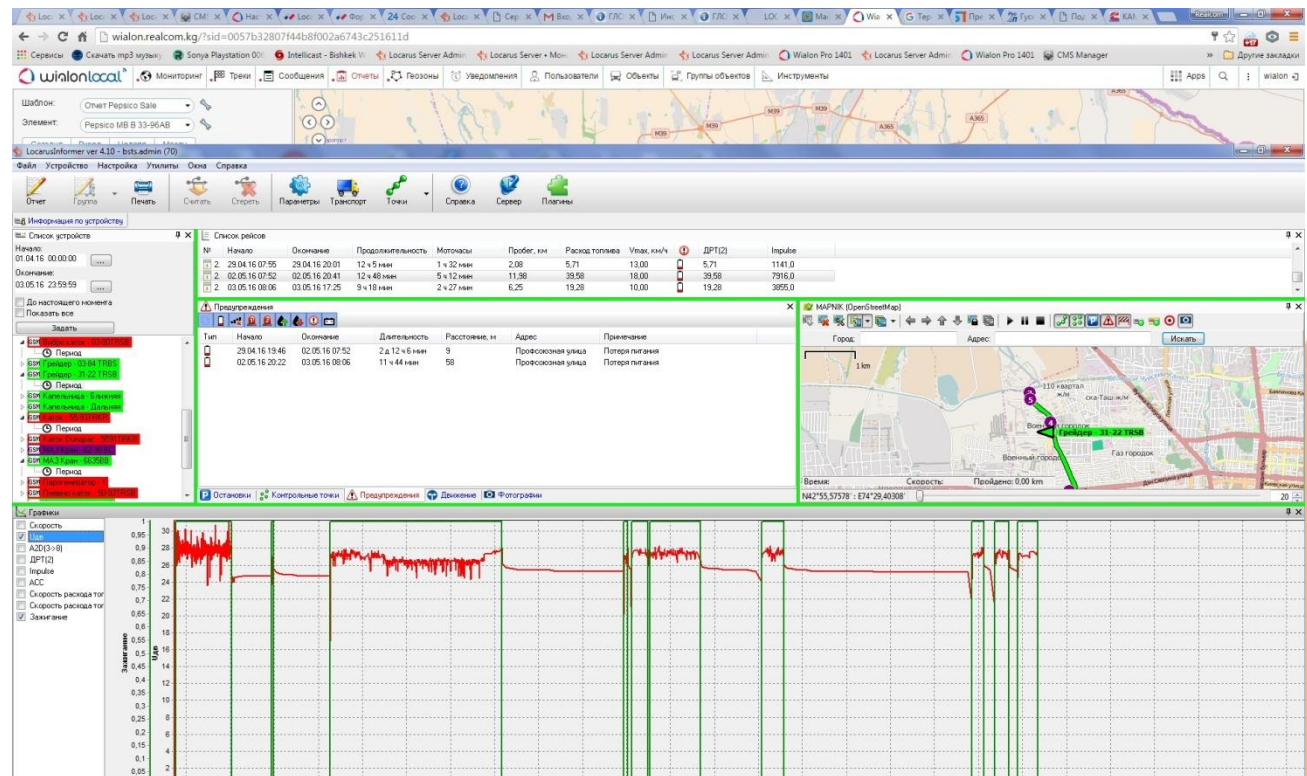

ОТЧЕТЫ «LOCARUS»



Контроль температуры по времени

позволяет диспетчеру осуществить быстрый анализ данных по температуре.
При превышении заданного порога возможно экстренное оповещение.

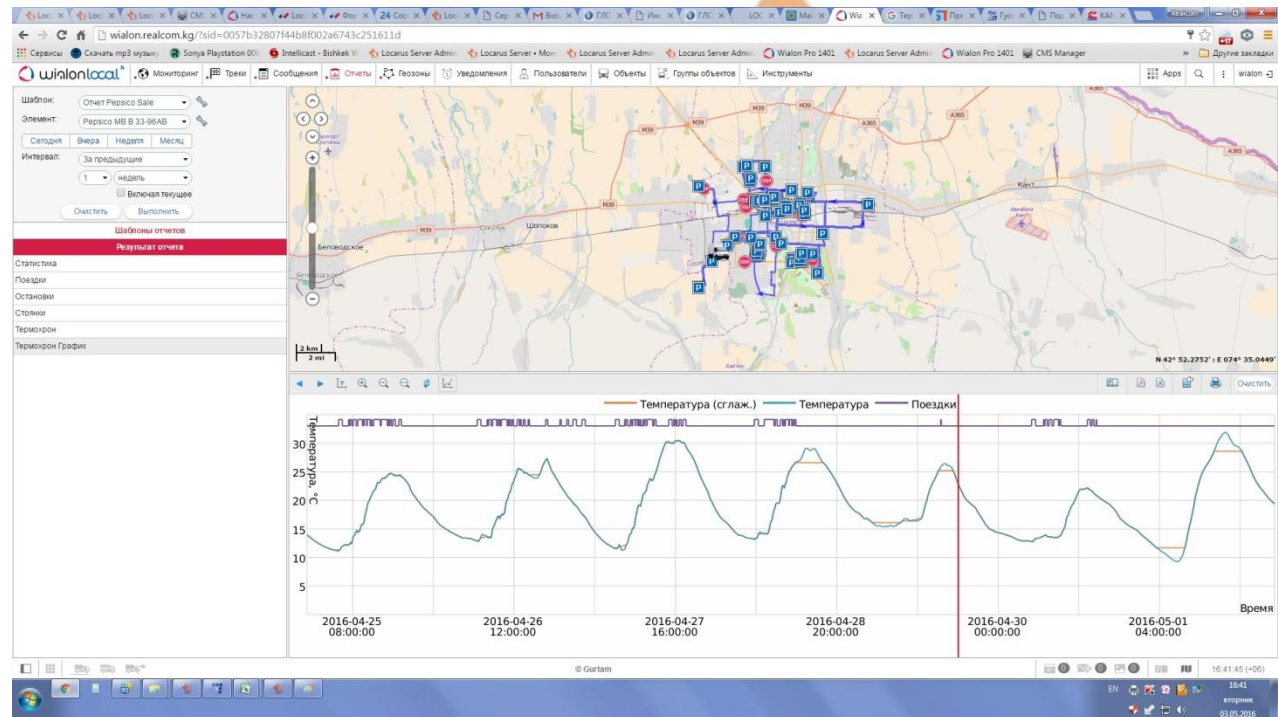

«WIALON LOCAL»



Пользовательский интерфейс “Wialon Local”

The screenshot displays the Wialon Local web interface in a browser window. The address bar shows the URL: `wialon.realcom.kg/login_action.html?d=5453&sid=0024ef230b3aa30feb74d9685ef25f4d`. The browser's bookmark bar includes links to Google, Diesel Forum, Личный кабинет «М», Система самообслуж, WebMoney Кошелёк, Яндекс, 24 Realcom, (2) Входящие - webre, and Wialon Pro 1401. The Wialon Local interface features a top navigation menu with options like Мониторинг, Треки, Сообщения, Отчеты, Геозоны, Уведомления, Пользователи, Объекты, Группы объектов, and Инструменты. A sidebar on the left shows a vehicle list with the entry "Alexandr HONDA S 04-33 AL". The main area is a map of Bishkek, Kyrgyzstan, with a blue line indicating a route. A vehicle icon is positioned on the map near the city center, with a label "Alexandr HONDA S 04-33 AL". The map includes a scale bar (2 km / 2 mi) and coordinates (N 42° 51.2689', E 073° 58.5677'). The Windows taskbar at the bottom shows the system tray with the time 17:39 and date 13.09.2016.

ОТЧЕТЫ «WIALON LOCAL»



Wialon

wialon.realcom.kg/login_action.html?d=5453&sid=0018b64ad409280037841b7cac65d27b

Bookmarks: Google, Diesel Forum, Личный кабинет «М...», Система самообслуж..., WebMoney Кошелек, Яндекс, 24 Realcom, (2) Входящие - вебте, Wialon Pro 1401

Мониторинг, Треки, Сообщения, Отчеты, Геозоны, Уведомления, Пользователи, Объекты, Группы объектов, Инструменты

Шаблон: Realcom
Элемент: Alexandr HONDA S 04-33
Интервал: За предыдущие 1 неделю
Включая текущее

Шаблоны отчетов
Результат отчета

Статистика
Поездки Утро
Поездки День
Поездки Вечер
Остановки
Стоянки
Моточасы

« 1 из 1 » Строки с 1 по 14 из 14

Начало	Нач. положение	Конец	Конеч. положение	Длительность	Время между	Пробег	Потрачено по расчету	Ср. скорость	Макс. с
2018-09-05 18:28:59	Bishkek2	2018-09-05 20:20:22	ул. Железнодорожная, Беловодское	1:51:23	0:00:00	71 км	7.84 л	38 км/ч	95 км/ч
2018-09-06 18:05:58	Bishkek2	2018-09-06 18:09:45	Bishkek2	0:03:47	21:45:38	0.16 км	0.04 л	3 км/ч	22 км/ч
2018-09-06 18:30:58	Bishkek2	2018-09-06 20:28:18	ул. 50 Лет Киргизии 148, Беловодское	1:57:20	0:21:13	71 км	7.95 л	38 км/ч	99 км/ч
2018-09-08 20:40:55	ул. 50 Лет Киргизии 148, Беловодское	2018-09-08 20:42:55	ул. Железнодорожная, Беловодское	0:02:00	0:12:37	0.10 км	0.02 л	3 км/ч	9 км/ч
2018-09-07 18:15:04	Bishkek2	2018-09-07 20:05:41	ул. Железнодорожная, Беловодское	1:50:37	21:32:09	62 км	8.92 л	33 км/ч	94 км/ч
2018-09-08 18:01:21	Bishkek2	2018-09-08 19:55:25	ул. Ломоносова, Беловодское	1:54:04	21:55:40	71 км	7.85 л	37 км/ч	95 км/ч
2018-09-08 20:01:28	ул. Ломоносова, Беловодское	2018-09-08 20:04:07	ул. Ленина, Беловодское	0:02:41	0:08:01	0.13 км	0.04 л	3 км/ч	11 км/ч
2018-09-08 20:10:07	ул. Ленина, Беловодское	2018-09-08 20:14:53	ул. 50 Лет Киргизии 170, Беловодское	0:04:46	0:08:00	1.07 км	0.14 л	14 км/ч	57 км/ч
2018-09-09 18:05:42	Bishkek2	2018-09-09 18:10:23	Bishkek2	0:04:41	21:50:49	0.71 км	0.10 л	9 км/ч	38 км/ч
2018-09-09 18:20:23	Bishkek2	2018-09-09 20:05:48	ул. 50 Лет Киргизии 170, Беловодское	1:45:23	0:10:00	72 км	7.90 л	41 км/ч	98 км/ч
2018-09-10 19:25:54	ул. 50 Лет Киргизии 148, Беловодское	2018-09-10 19:30:15	ул. Железнодорожная, Беловодское	0:04:21	23:20:08	0.17 км	0.05 л	2 км/ч	7 км/ч
2018-09-11 20:28:30	Bishkek-Taraz road, Петрока	2018-09-11 20:49:57	Большой Чуйский Канал	0:21:27	1 день 0:58:15	12.51 км	1.42 л	35 км/ч	64 км/ч
2018-09-11 20:55:18	Большой Чуйский Канал	2018-09-11 21:08:04	ул. Крулской	0:12:46	0:05:21	2.42 км	0.29 л	11 км/ч	48 км/ч
2018-09-05 18:28:59	Bishkek2	2018-09-11 21:32:21	ул. 50 Лет Киргизии 170, Беловодское	10:34:33	5 дней 16:28:49	369 км	41.21 л	35 км/ч	99 км/ч

Информация в отчете может быть представлена в виде таблиц или графиков. Часть информации может быть также визуализирована на карте (треки движения, различные маркеры)

Отчеты «WIALON LOCAL»



The screenshot displays the Wialon Local web application interface. On the left, there is a sidebar with navigation options like 'Шаблоны отчетов' and 'Результат отчета'. The main area features a map with a blue route and a report table below it.

Отчет	Realcom
Объект	Alexandr HONDA S 04-33 AL
Начало интервала	2016-09-05 00:00:00
Окончание интервала	2016-09-11 23:59:59
Потрачено по ДУТ	0 л
Потрачено по расчету	104 л
Продолжительность стоянок	5 дней 17:02:02
Количество стоянок	54
Время в движении	1 день 0:54:54
Пробег в поездках	882 км
Пробег (скорректированный)	882 км
Кол-во поездок	53
Моточасы	31:27:11
Пробег в моточасах	882 км
Длительность простоя	0:00:00
Количество остановок	89

Вы можете самостоятельно создавать или изменять отчеты с учетом Ваших конкретных задач

Экономическая эффективность



- Экономия топлива
- Исключение нецелевого использования транспорта
- Повышение эффективности использования транспорта
- Оптимизация маршрутов и снижение пробега транспорта

Наши заказчики



- ЗАО «Альфа Телеком»
- ЗАО «Газпром Нефть Азия»
- ЗАО «Экоисламик банк»
- ЗАО «Банк «Бай Тушум»
- ОсОО «Ак-Бата»
- ОсОО «Акнет»
- ОсОО «Риха»
- Агентство Развития и Инвестирования Сообществ КР (АРИС)
- ЗАО «Шоро»
- ОсОО «Стройавтопрофи»
- ОсОО «Бишкек сут»
- ОсОО «Pepsico»
- ОсОО «Элита»
- ОсОО «Оргтехстрой»
- ОсОО «Золотой колос»
- РПОРМТР
- Альпенгольд
- Реемстма
- Ак-Куу
- Три Т и прочие

REALCOM LLC

ОТЗЫВЫ



В.В. Ногаи

КЫРГЫЗТЕЛЕКОМ
АЧЫК АКЦИОНЕРДИК
КООМУ



КЫРГЫЗТЕЛЕКОМ
ОТКРЫТОЕ АКЦИОНЕРНОЕ
ОБЩЕСТВО

720000, Бишкек шаары, Чуй проспекти, 96
Телефон: (312) 68-16-16; факс (312) 66-24-24
www.kt.kg, электронная почта: info@kt.kg

720000, город Бишкек, проспект Чуй, 96
Телефон: (312) 68-16-16; факс (312) 66-24-24
www.kt.kg, электронная почта: info@kt.kg

«09» января 2009г.
№ 01-48/15

Отзыв

на Систему Спутникового Мониторинга автотранспортных средств
от компании ОсОО «Реалком»

Систему Спутникового Мониторинга Транспорта ОсОО «Реалком» была внедрена в декабре 2007 года в ОАО «Кыргызтелеком». Бортовые терминалы «Локарус» были установлены на транспортных средствах предприятия. Программное обеспечение VVEExplorer было инсталлировано на компьютеры служб департамента транспорта.

В результате внедрения Системы Спутникового Мониторинга Транспорта следует отметить следующие показатели:

- возможность решения задач логистики (оптимизация, маршрутизация);
- повышение эффективность использования транспорта (на 17 %);
- исключение нецелевых поездок и повышение дисциплины водителей;
- возможность анализа прохождения «Контрольных точек»;
- возможность рассчитывать точный пробег транспорта и расход топлива (в том числе при отсутствии движения при работающем двигателе). Реальная экономия топлива 40%.

В целом, Система проста в пользовании, информативна, и легко усваивается. Оборудование надежно и работает в различных условиях эксплуатации и типах транспортных средств. Функции по хранению, точности, оперативности и формированию отчетов упрощают работу персонала.

Качество используемого картографического материала (в том числе карта "Бишкек Современный") очень удобное.

Уровень обслуживания ОсОО "Реалком" высокий. Сотрудники компании демонстрируют высокую профессиональность и доброжелательность.

Рекомендуем внедрение данной Системы предприятиям с различной формой собственности для достижения максимального эффекта использования транспорта и снижения затрат на его эксплуатацию.

Вике-президент
Административный директор

Э. А. Ааматов

720075, Кыргызская Республика
г. Бишкек, 8 микрорайон, д. 28 "А"
РН 23182-3300-000(И/У), ИНН 02108200610072
тел.: +996 (312) 51 - 51 - 51, факс: +996 (312) 51 - 44 - 44
http://www.gazprom-neft.kg
720075, Кыргызская Республика
Бишкек ш., 8 микрорайон, у. 28 "А"

18.02.2009 г. 04-858

на № _____ от _____

Отзыв

на систему спутникового мониторинга транспорта ОсОО «Реалком»

В 2008 году ОсОО «Газпром Нефть Азия» начала сотрудничество с ОсОО «Реалком» по внедрению системы спутникового мониторинга транспорта на базе оборудования «Locarus-702». Бортовые терминалы установлены на транспортных средствах нашей компании занимающихся перевозкой ГСМ и газовых баллонов по территории Кыргызской Республики. На компьютерах департамента транспорта нашей компании было установлено программное обеспечение для оперативного контроля транспорта и подготовки отчетов. Также был применен датчик текущего расхода топлива на автомобиле КАМАЗ, который был интегрирован с системой Locarus.

За время эксплуатации следует отметить следующие показатели:

- Для транспорта, который работает по фиксированным маршрутам, имеется оперативная информация по соблюдению графика движения по контрольным точкам.
- Для транспорта, который работает по оперативным заявкам с диспетчерской службы, возможность оперативно перераспределять транспортные ресурсы.
- Снизилось общее потребление ГСМ за счет точного расчета пробега транспортных средств.
- Исключены возможные нецелевые поездки, факты приписок в путевых листах, саботажа.
- Повысилась дисциплина водителей.
- Появились дополнительные внутренние резервы для эффективного использования транспорта и решения задач оптимизации маршрутов движения и логистики.
- Оборудование надежно работает в различных условиях эксплуатации.
- Программное обеспечение легко усваивается.
- Легко формируются отчеты за любой период времени с возможностью проверить визуально архивные материалы на электронных картах.

Особенно важно отметить профессиональный и доброжелательный уровень обслуживания сотрудниками компании «Реалком».

Рекомендуем данную систему спутникового мониторинга транспорта для предприятий всех форм собственности, где важен критерий прозрачности, точности и эффективности использования транспорта. Совокупный экономический эффект от внедрения позволяет в кратчайшие сроки окупить капитальные затраты и получать дополнительную прибыль.

Заместитель генерального директора

Сулайманов М.А.



00192

REALCOM LLC

ОТЗЫВЫ

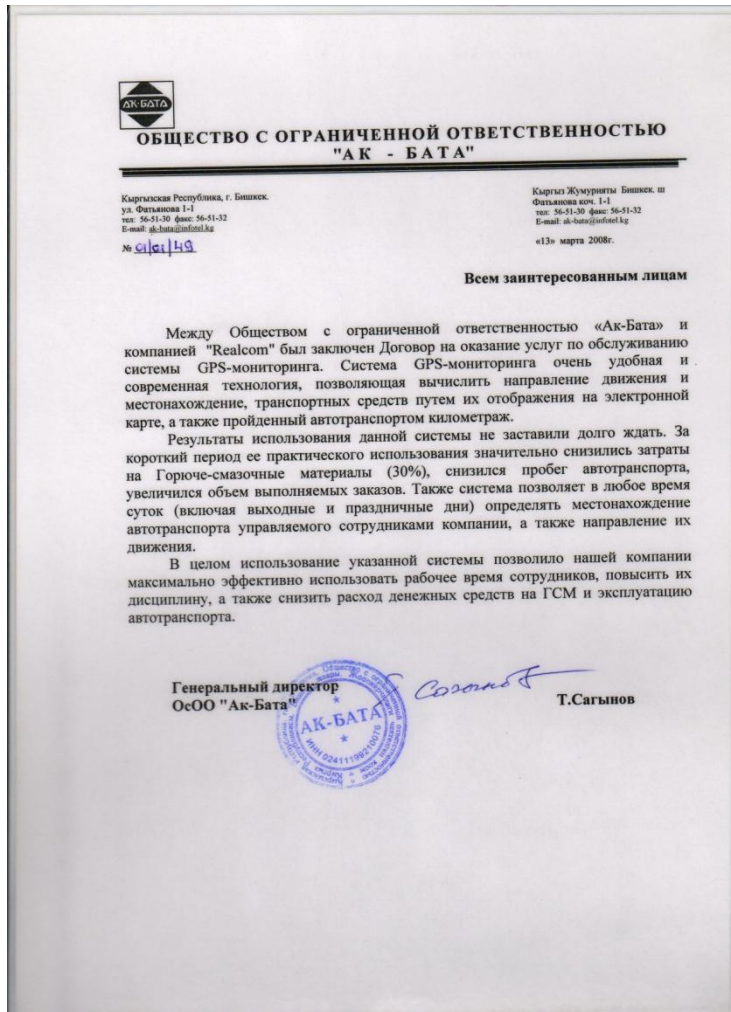

REALCOM LLC

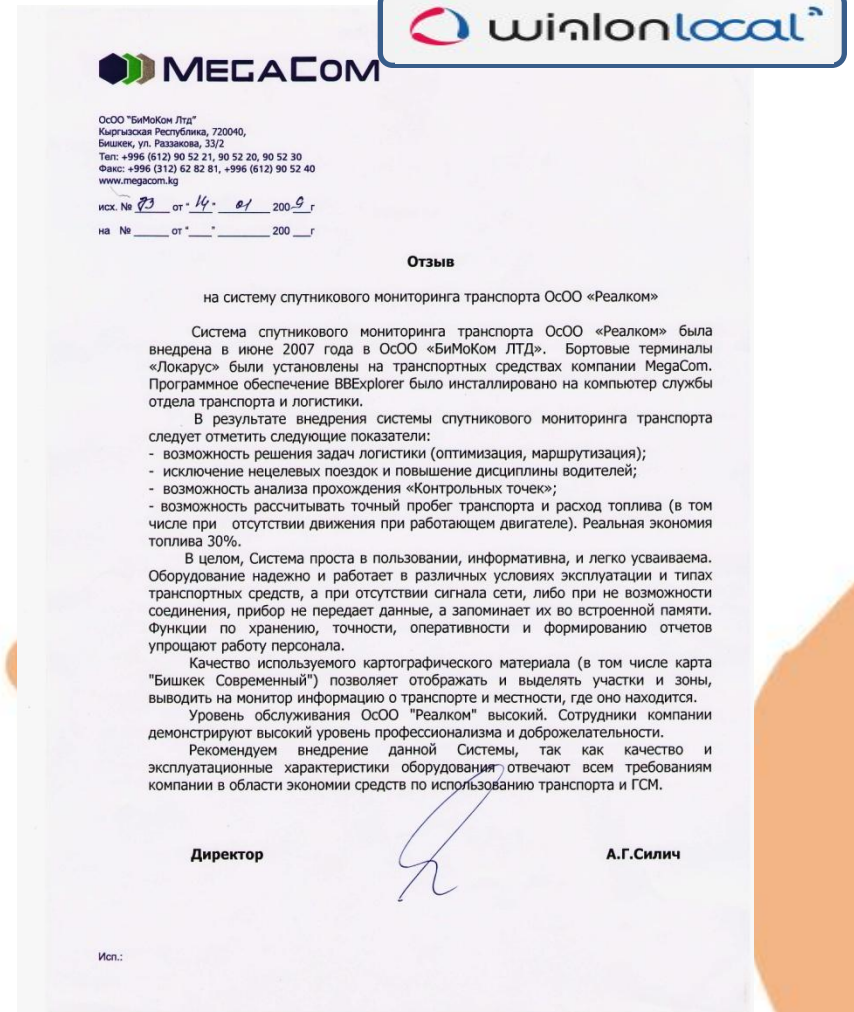

СПАСИБО ЗА ВНИМАНИЕ !

С нами можно связаться:
г. Бишкек, ул. Панфилова, 183
Тел.: (312) 66 51 47, (552) 47 22 08
Факс: (312) 66 30 18
Горячая линия: (312) 47 22 08

E-mail: sales@realcom.kg
www.realcom.kg

ООО «Реалком»



Realcom

REALCOM LLC