

# Как пользоваться ТСД?

5 шагов для быстрого проведения инвентаризации

# Что такое ТСД?

Терминал Сбора Данных - (далее ТСД) простыми словами это смартфон на Android с дополнительными механическими кнопками на подложке внизу устройства.

ТСД имеет **сканер штрих-кодов** на верхнем торце устройства. Сканер штрих-кодов активируется двумя красными кнопками по бокам.

После работы с ТСД, необходимо **обязательно поставить его на зарядку**.

Чтобы включить экран надо нажать на кнопку указанную стрелкой. Далее разблокируем, проводя пальцем вверх по экрану.

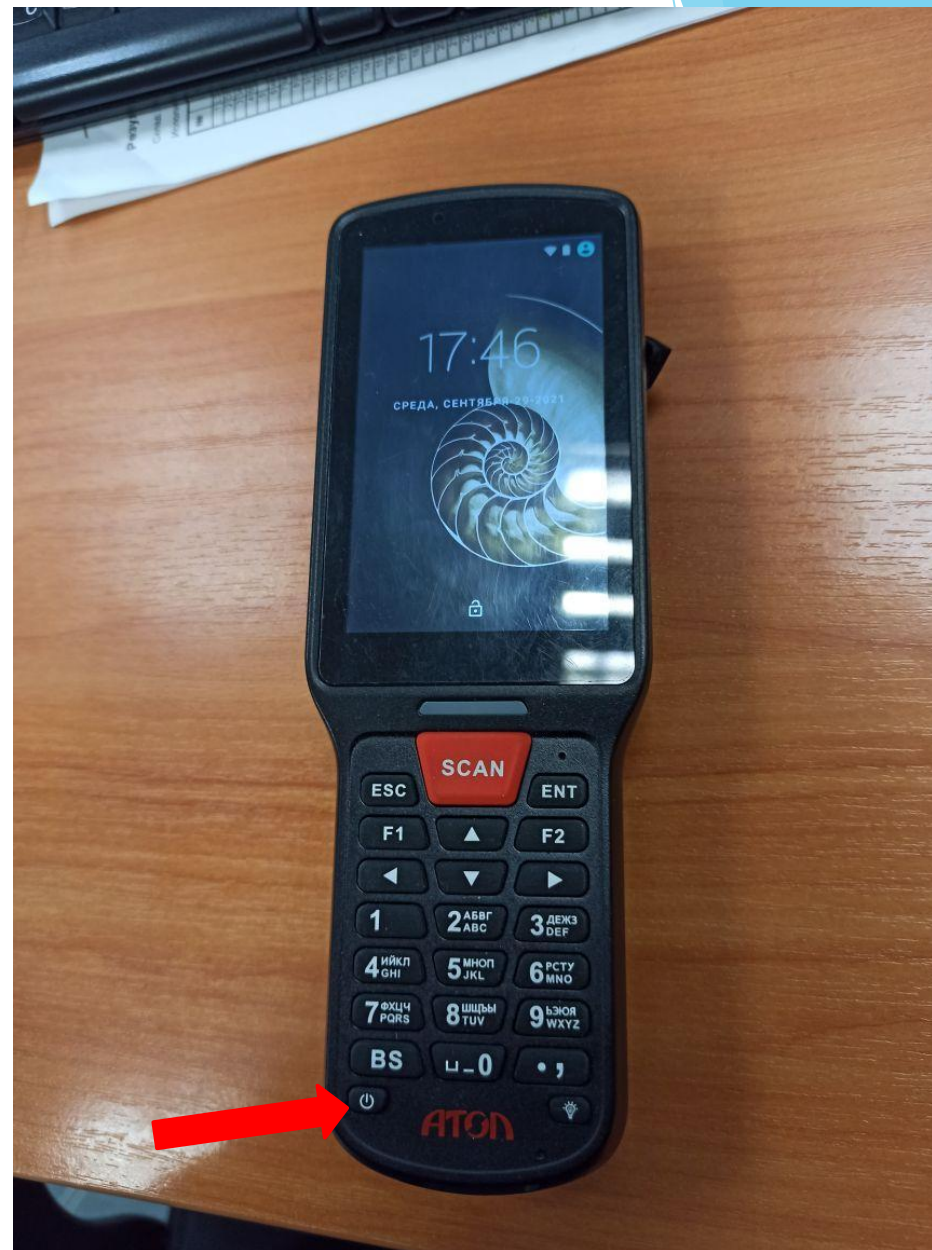

Запускаем приложение «Магазин 15»

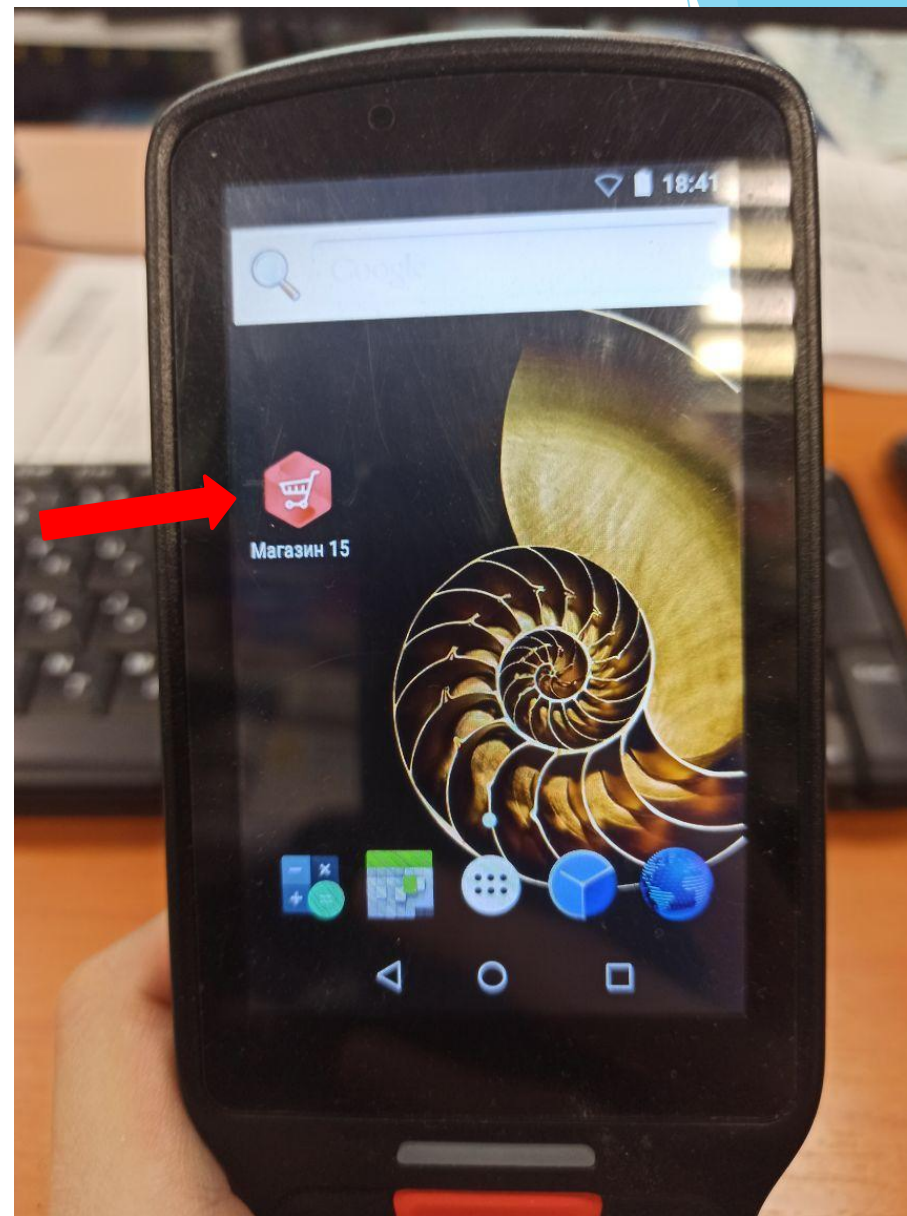

# Шаг 1. Загружаем актуальную существующую базу в ТСД

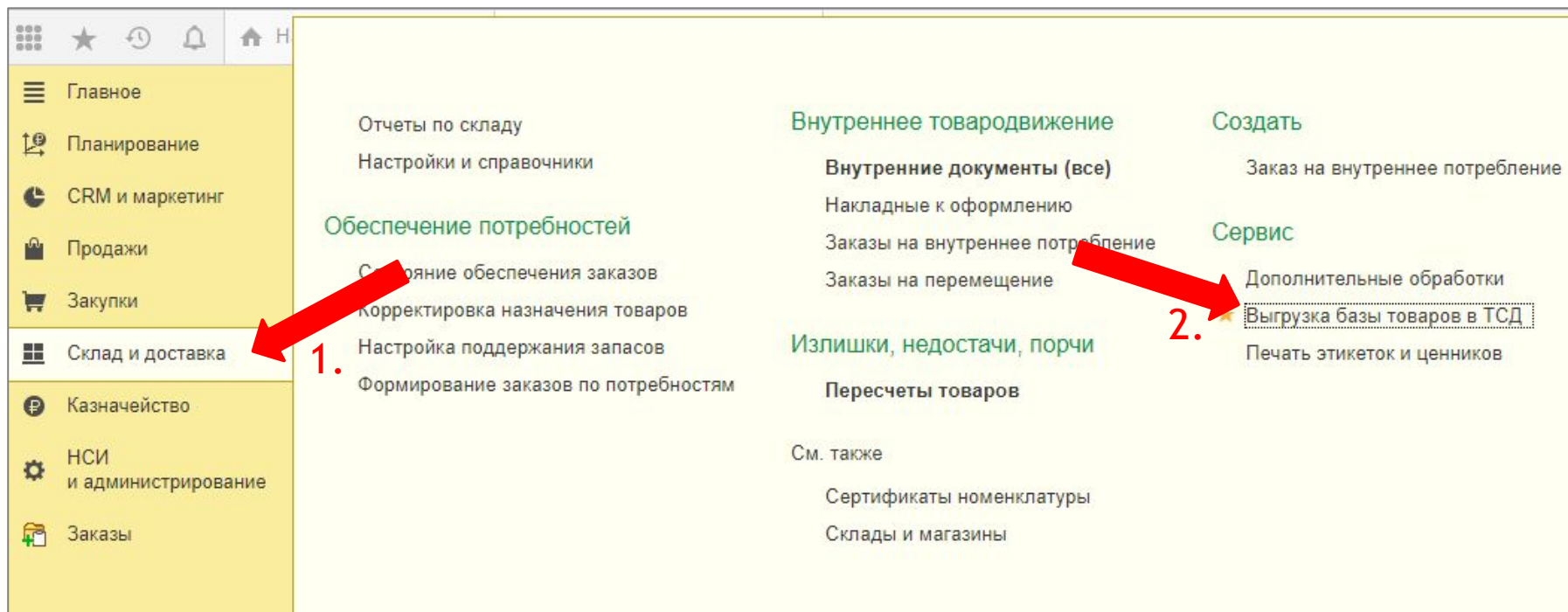

- Нажимаем на «Склад и доставка» (Стрелка 1.), далее нажимаем «Выгрузка базы товаров в ТСД» (Стрелка 2.)

Главное  
Планирование  
CRM и маркетинг  
Продажи  
Закупки  
Склад и доставка  
Казначейство  
НСИ и администрирование  
Заказы

Выгрузка базы товаров в ТСД

Вариант заполнения: По отбору

Только со штрихкодом

Вид цены:

Товары для выгрузки

Заполнить

Выбрать выделенные

Исключить выделенные

Установить для выделенных строк

Выбран	N	Номенклатура	Штрихкод
--------	---	--------------	----------

- Нажимаем на кнопку «Заполнить» после чего в поле ниже появится список всех товаров.

Начальная страница | Выгрузка базы товаров в ТСД

★ Выгрузка базы товаров в ТСД

Вариант заполнения: По отбору | Только со штрихкодом

Вид цены:

Товары для выгрузки

Заполнить | Выбрать выделенные | Исключить выделенные | Установить для выделенных строк

Выбран	N	Номенклатура	Штрихкод	Упаковка	Цена
<input checked="" type="checkbox"/>	9 765	Электроразъем для прицепа пластиковый	2009001460613		
<input checked="" type="checkbox"/>	9 766	Электроразъем для прицепа, металл	2009001460606		
<input checked="" type="checkbox"/>	9 767	Электроразъем для прицепа, алюминий, 7-контактный	2009001468503		
<input checked="" type="checkbox"/>	9 768	Электроразъем для прицепа, алюминий, 7-контактный, 12В	4690381572454		
<input checked="" type="checkbox"/>	9 769	Элемент питания CR 1632 Perfeo	2009001467728		
<input checked="" type="checkbox"/>	9 770	Элемент питания Duracell (AA) 2шт LR06	5000394058163		
<input checked="" type="checkbox"/>	9 771	Элемент питания LR03 Duracell (AAA-мизинчиковые) 4шт	5000394116085		
<input checked="" type="checkbox"/>	9 772	Элемент питания LR03 Duracell (AAA) 2шт LR03	8175270120542		
<input checked="" type="checkbox"/>	9 773	Элемент питания LR03 Energizer AAA мизинчиковые	7638900950687		
<input checked="" type="checkbox"/>	9 774	Элемент питания LR03 Pleomax AAA Alkaline мизинчик	8801790352865		
<input checked="" type="checkbox"/>	9 775	Элемент питания Крона 6F22 КОСМОС	4607136510036		
<input checked="" type="checkbox"/>	9 776	Элемент питания Крона 6LR61 DURACELL	5000394066267		
<input checked="" type="checkbox"/>	9 777	Элемент фильтрующий очистки топлива FEND 98107 TSN	4690373042149		
<input checked="" type="checkbox"/>	9 778	Эмаль Dupli Color 121 ALK алюидная 400 мл	2000998049836		
<input checked="" type="checkbox"/>	9 779	Эмаль Dupli Color 606-2 Млечный путь 400 мл	2000998049843		
<input checked="" type="checkbox"/>	9 780	Эмаль акриловая "VIXEN" VX30903 сигнальный белый, матовый...	4610011366574		
<input checked="" type="checkbox"/>	9 781	эмаль для бамперов Asroxim Ac-641 520 мл	4610011364884		
<input checked="" type="checkbox"/>	9 782	Эмаль для дисков KERRY светло-серая 520мл	4606445007312		
<input checked="" type="checkbox"/>	9 783	Эмаль для дисков KUDO 520мл алюминий	4606445018943		
<input checked="" type="checkbox"/>	9 784	Эмаль для дисков KUDO черная 520мл	4606445018981		
<input checked="" type="checkbox"/>	9 785	Эмаль для суппортов (черная) 650мл Kery	4606445034493		
<input checked="" type="checkbox"/>	9 786	Эмаль для суппортов красная KUDO 520мл 5211	4606445019001		
<input checked="" type="checkbox"/>	9 787	Эмаль для суппортов синяя KERRY 520мл 962-2	2000998194819		

Выгрузить товары на ТСД ?

- Жмем «Выгрузить товары на ТСД»

# Ошибки, которые могут возникнуть в Шаге 1.

1. «При выполнении операции произошла ошибка: “Терминал сбора данных не подключен”» Решение: Загрузку и выгрузку данных с ТСД можно делать только с настроенного для этого компьютера «Касса 2».



## Шаг 2. Создаем документ инвентаризации в 1С

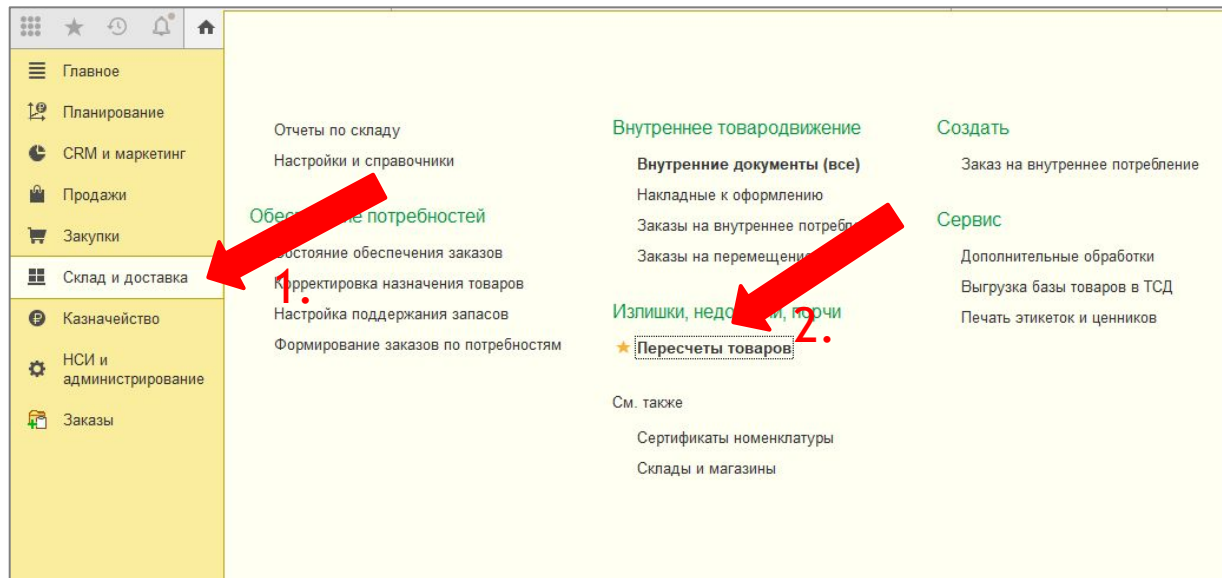

- Нажимаем на «Склад и доставка» (Стрелка 1.), далее нажимаем «Пересчеты товаров» (Стрелка 2.)

Склад: Магазин АКЦИЯ ШЛЯПОРНЫЙ ДОМ ... Статус: Все

Создать Назначить исполнителя Печать

Дата	Номер
21.09.2021	УТ-00000001
22.09.2021	УТ-00000002
22.09.2021	УТ-00000003
25.09.2021	УТ-00000004
25.09.2021	УТ-00000005
25.09.2021	УТ-00000006
25.09.2021	УТ-00000007
25.09.2021	УТ-00000008

- Жмем «Создать»

The screenshot shows a web application interface for creating a goods calculation. The interface is divided into several sections:

- Header:** Contains navigation icons (grid, star, refresh, bell) and browser tabs: "Начальная страница", "Пересчеты товаров", and "Пересчет товаров (создание)".
- Sidebar:** A yellow sidebar on the left with navigation options: "Главное", "Планирование", "CRM и маркетинг", "Продажи", "Закупки", "Склад и доставка", "Казначейство", "НСИ и администрирование", and "Заказы".
- Main Content Area:**
  - Page Title:** "Пересчет товаров (создание)" with navigation arrows.
  - Tabs:** "Основное", "Задачи", and "Мои заметки".
  - Buttons:** A prominent yellow "Провести и закрыть" button, along with icons for document, list, and print.
  - Sub-Tabs:** "Основное" and "Товары" (highlighted with a red arrow).
  - Form Fields:**
    - "Номер:" with an empty input field.
    - "от:" with the value "29.09.2021 16:18:13" and a calendar icon.
    - "Ответственный:" with the value "Захаров".
    - "Склад:" with the value "Магазин АККУМУЛЯТОРНЫЙ ДОМ" and a dropdown icon.
    - "Исполнитель:" with an empty input field.
    - A checkbox labeled "Печатать количество по учету".
    - A "Комментарий:" text area.

- Жмем «Товары»

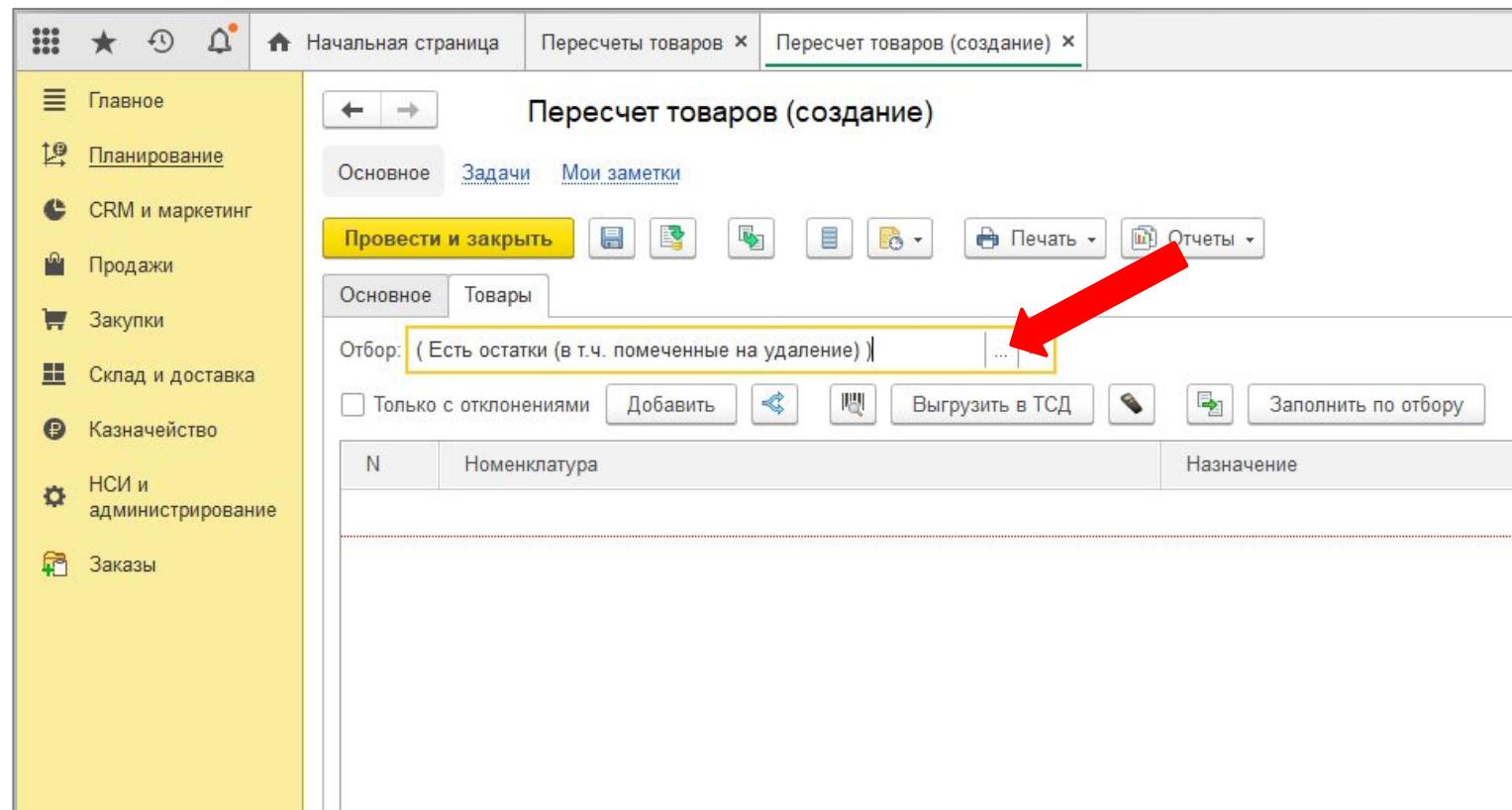

- Теперь надо выбрать группу товаров, которую будем считать. Жмем на эту кнопку с троеточием.

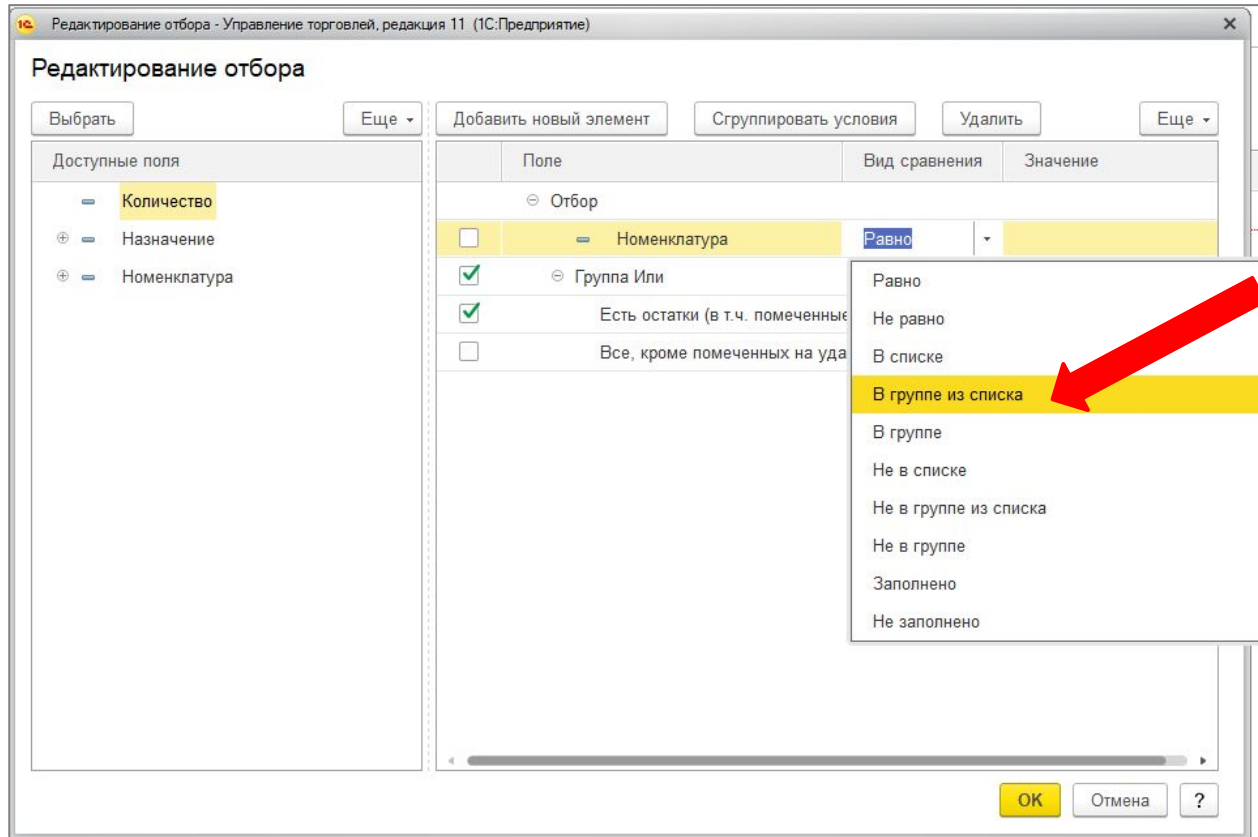

- В появившемся окне вид сравнения со значения «Равно» меняем на значение «В группе из списка». Это даст нам возможность выбирать сразу всю группу товаров находящих в папке.

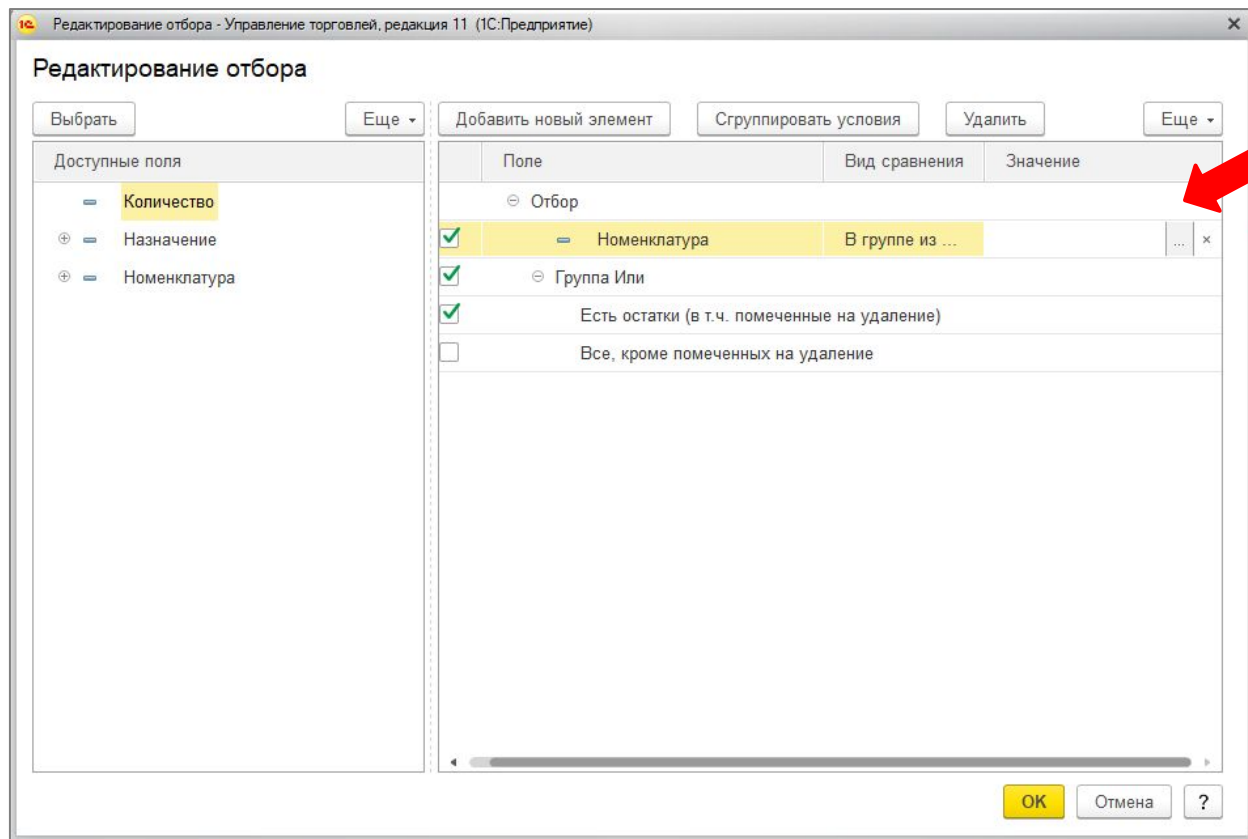

- В поле значение нажимаем на указанную стрелкой кнопку с троеточием

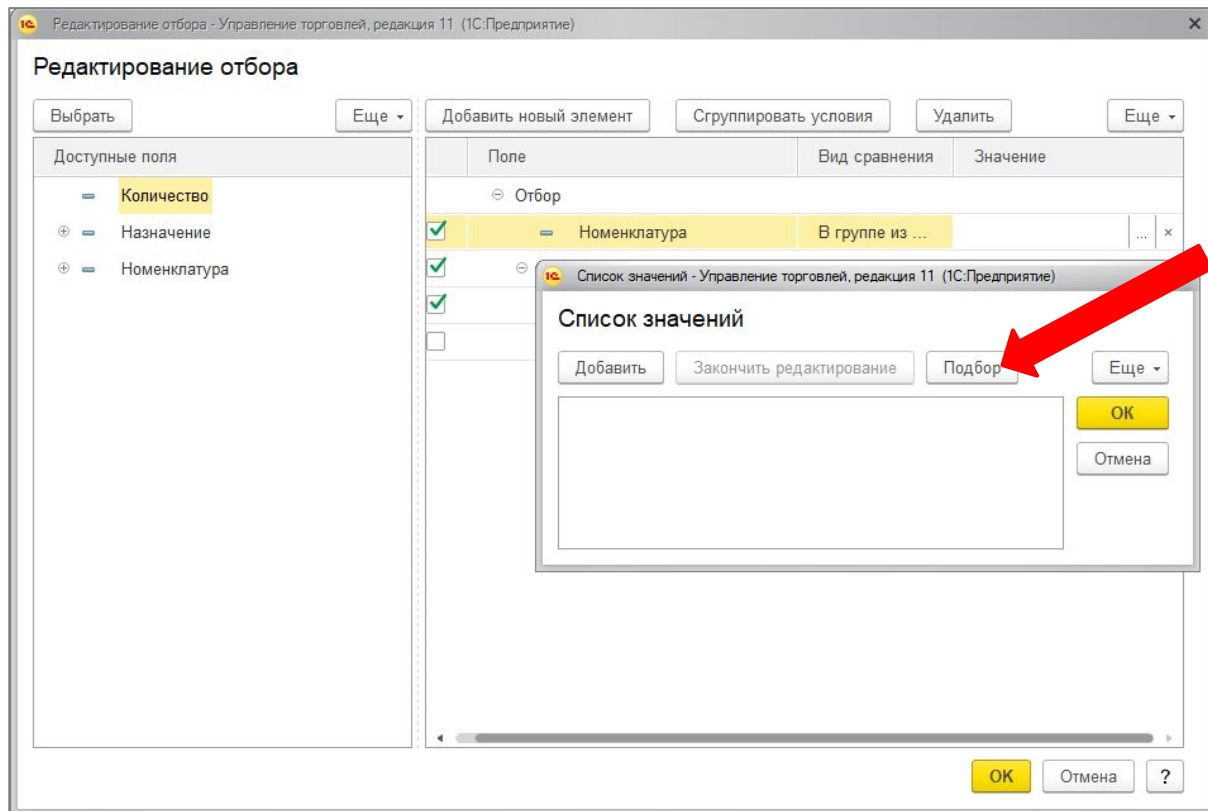

- Жмем «Подбор»

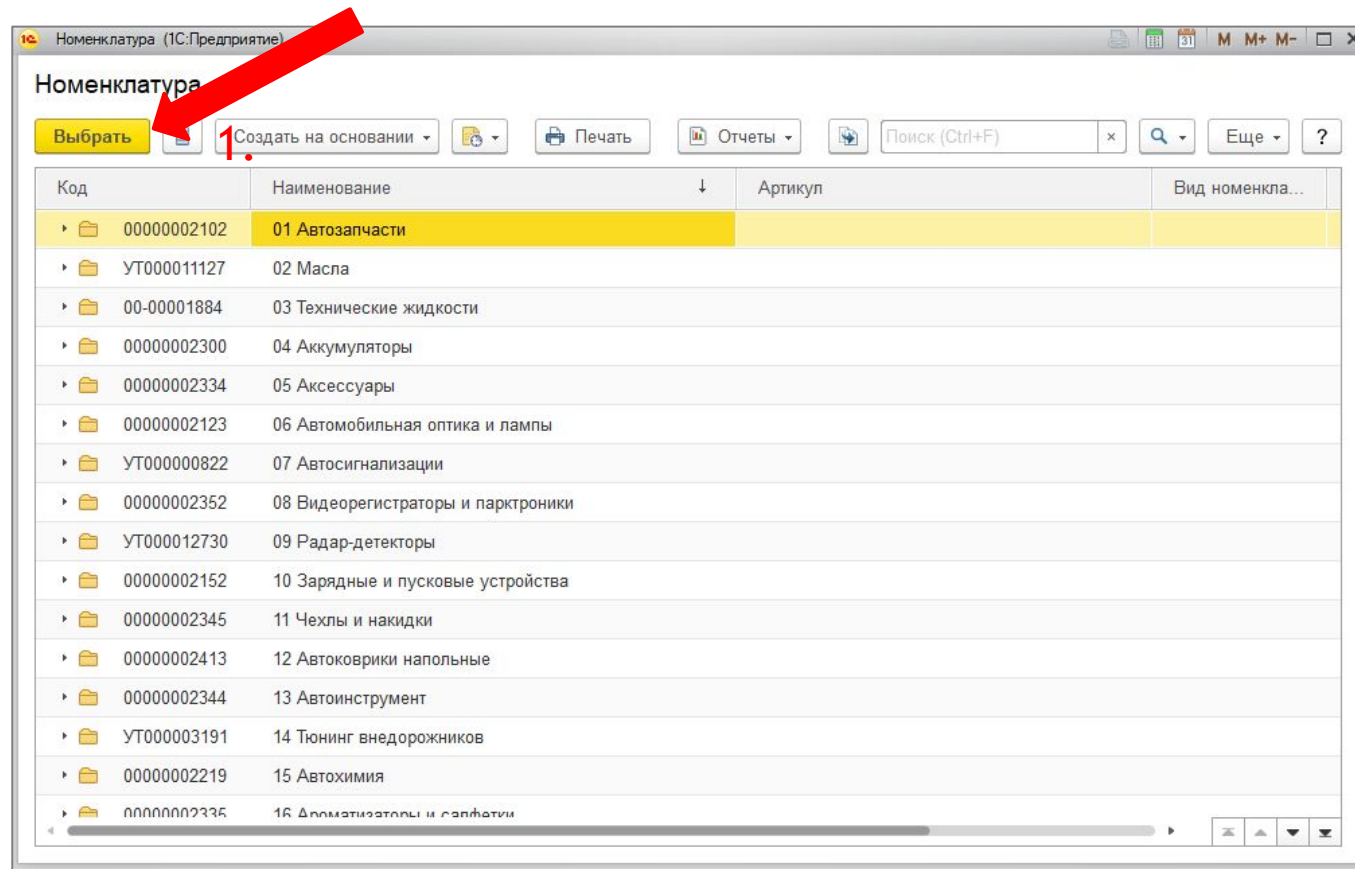

- У нас появляется окно с номенклатурой.
- 1. Для того чтобы добавить в подбор папку кликаем на нее один раз и нажимаем кнопку «Выбрать» (Стрелка 1.). После нажимаем закрыть (Стрелка 2.).
- 2. Для того чтобы открыть папку, кликаем по ней двойным щелчком мыши.



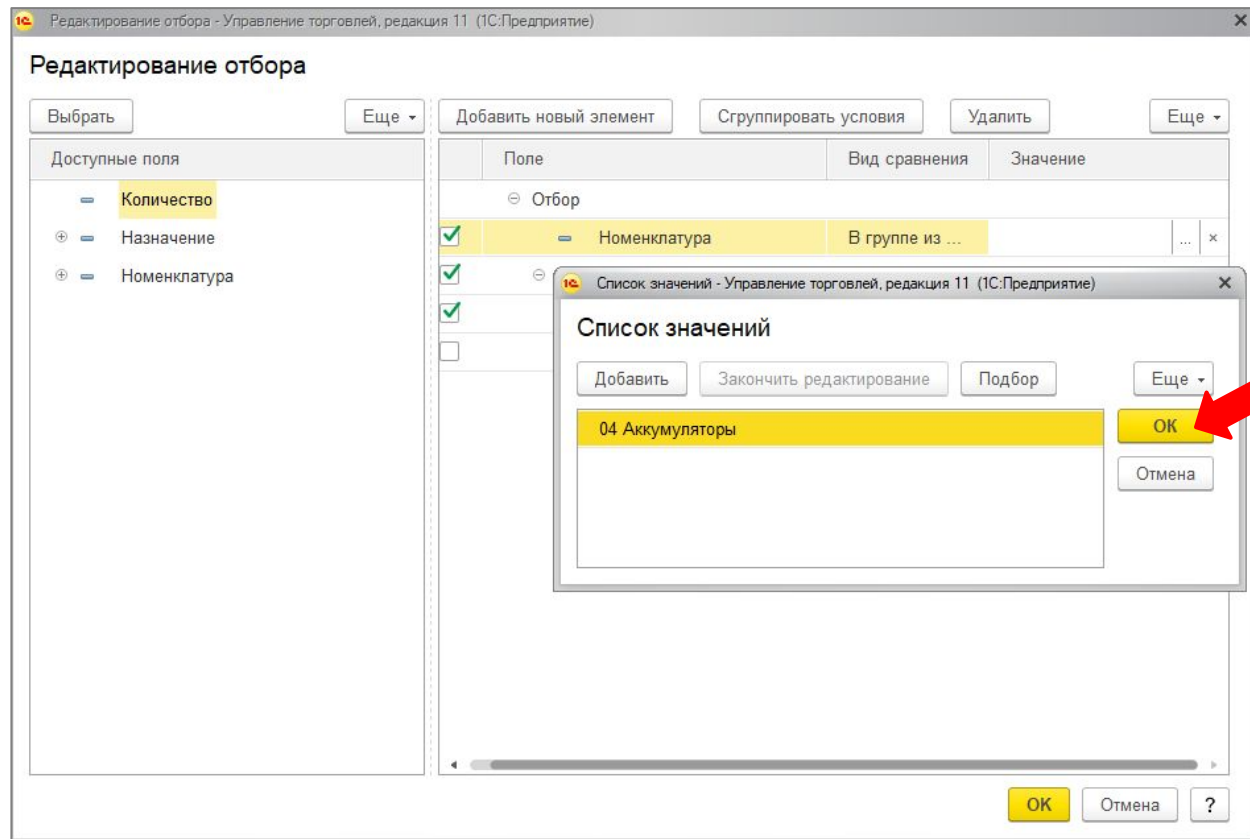

- Жмем «ОК»

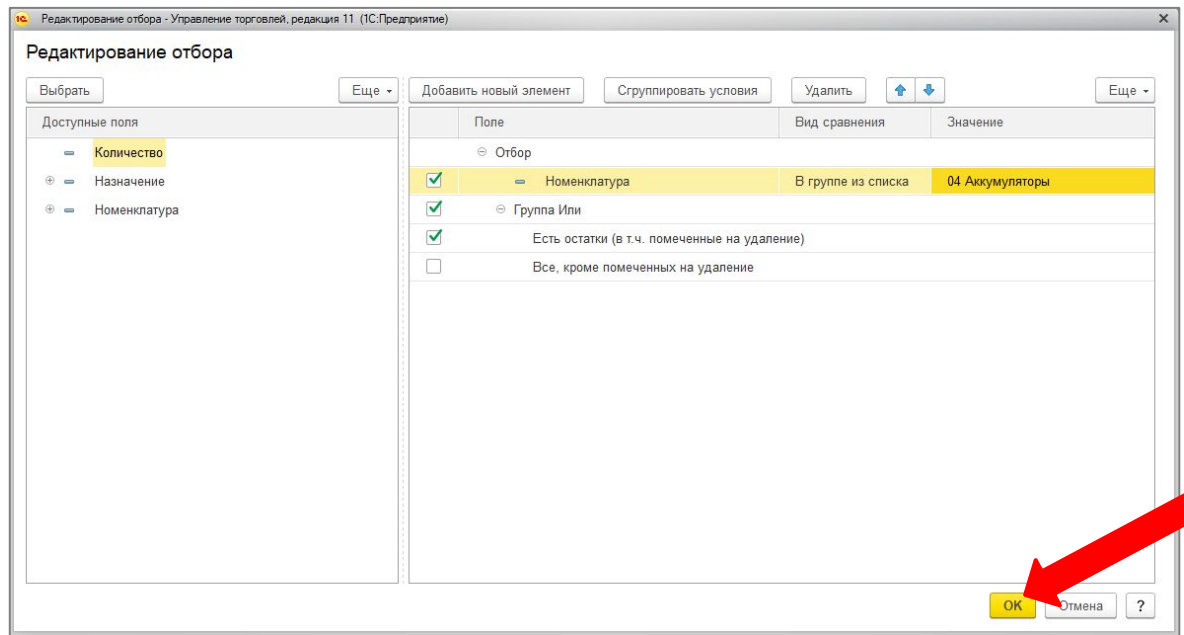

- Тут тоже жмем «OK»

Пересчет товаров (создание)

Основное [Задачи](#) [Мои заметки](#)

Провести и закрыть

Основное [Товары](#)

Отбор: Номенклатура В группе из списка "04 Аккумуляторы" И (Ес|...)

Только с отклонениями [Добавить](#) [Выгрузить в ТСД](#) [Заполнить по отбору](#)

N	Номенклатура	Назначение

- Тут нажимаем «Заполнить по отбору». Программа выдаст в поле ниже все товары, находящиеся в этой папке.

## Шаг 3. Создаем документ инвентаризации в ТСД

- После запуска приложения «Магазин 15» открывается меню. Листаем его вниз и нажимаем «(6) Инвентаризация»

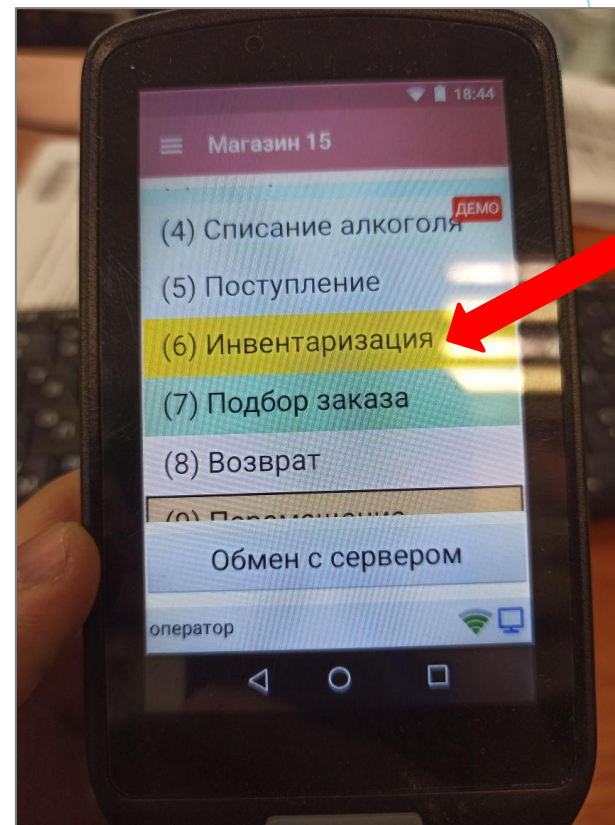

- Создаем новый документ нажатием на кнопку «+», либо выбираем уже созданный из списка.

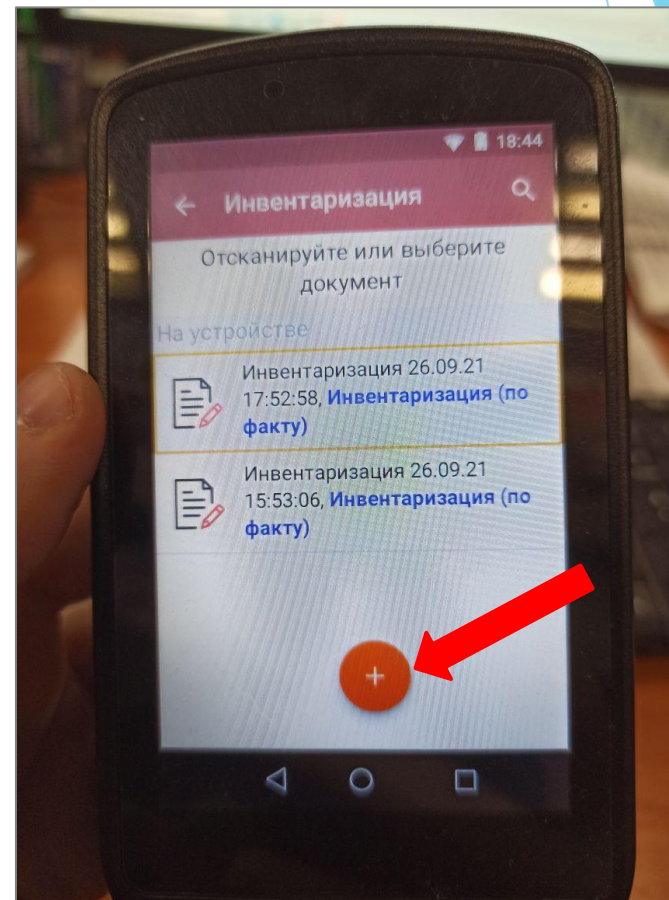

- Далее нажимаем «(1) Скан».
- На кнопку «(2) Склад: не выбран» не обращаем внимания.

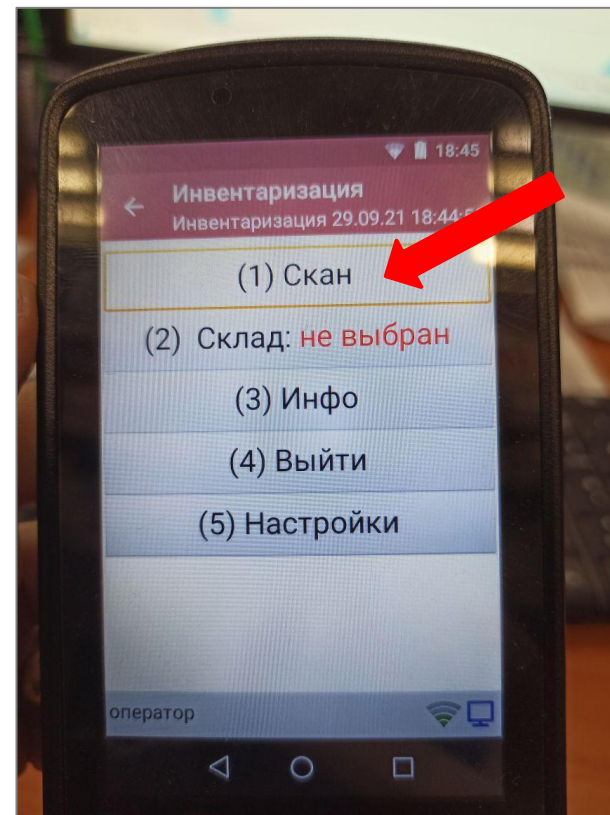

## Шаг 4. Сканируем товары

Так выглядит интерфейс.

Теперь нажимаем на любую из красных боковых кнопок и сканируем товары. **Важно: проверяйте корректность вносимых данных.**

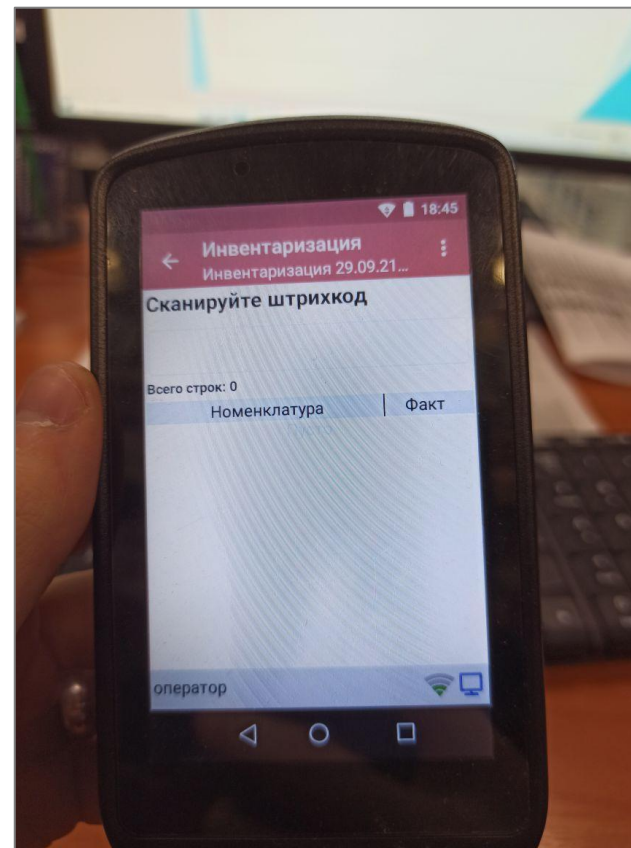

Если товаров много, можно один раз отсканировать штрих-код, нажать на товар и вручную ввести количество.

**Примечание:** если необходимо временно отложить пересчет, нажимайте «(4) Выйти». Откроется следующее меню, жмем «(2) Временно выйти». Ваша инвентаризация будет видна в списке инвентаризаций.

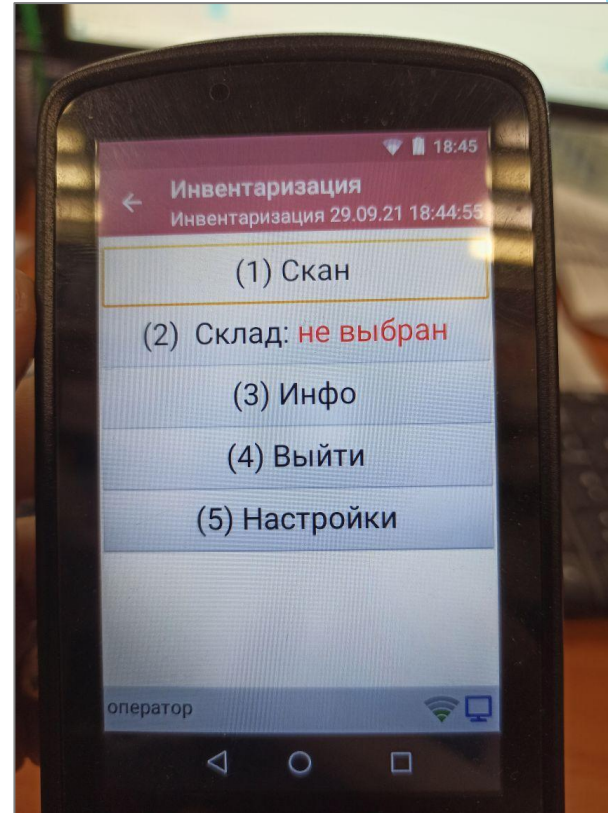



# Ошибки, которые могут возникнуть в Шаге 4.

1. «По штрихкоду ‘...’ не найден товар» Решение: данный товар либо не загрузился в ТСД, либо штрих-код не присвоен к товару в 1С. Исходя из причины, либо загрузите товар в ТСД, либо присвойте товару штрих-код в 1С и обновите загрузку товаров в ТСД.

## Шаг 5. Завершаем инвентаризацию в ТСД и выгружаем данные в 1С

Для того, чтобы документ инвентаризации выгрузить из ТСД в 1С необходимо его завершить.

Для этого в этом меню нажимаем «(3) Завершить». Программа переспросит нас, нажимаем «Да».

После этого документ не будет виден в списке инвентаризаций и готов к выгрузке в 1С.

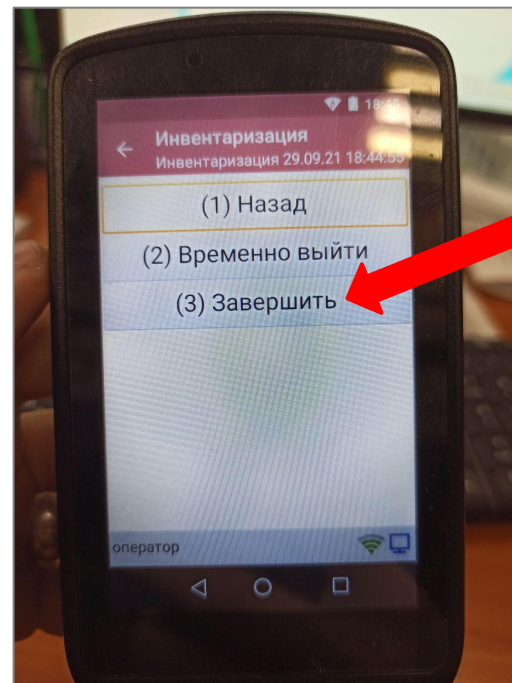

Пересчет товаров (создание)

Основное Задачи Мои заметки

Провести и закрыть Печать Отчеты

Основное Товары

Отбор: ( Есть остатки (в т.ч. помеченные на удаление) )

Только с отклонениями Добавить Выгрузить в ТСД Заполнить по отбору

N	Номенклатура	Назначение
---	--------------	------------

- В документе пересчета товаров нажимаем кнопку отмеченную стрелкой. Фактическое количество заполнится.