

Устройство на работу в ГОСТИНИЦУ

Выполнили: Мишутина Ульяна

Батура Ирина

Денисова Василиса

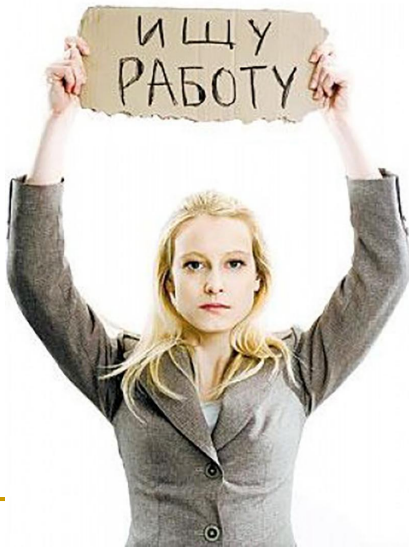

Резюме (структура)

- Название
- Цель
- Контактная информация
- Полученное образование
- Трудовой стаж
- Доп. навыки
- Доп. Информация
- Указание возможных рекомендаций
- Дата составления и подпись



Болконский Андрей Николаевич

Дата рождения: 12 января 1981
Место жительства: Санкт-Петербург
Телефон: +7 812 999-99-99
E-mail: bolkonskiy@***.ru



Цель: Руководитель отдела продаж в крупной торговой компании

Отличное знание рынка. Семь лет опыта работы руководителем департамента продаж. Разработка и внедрение стратегий привлечения новых клиентов, увеличение объемов продаж. Создание эффективной команды для достижения высоких показателей. Опыт и навыки включают:

- Ведение переговоров различного уровня.
- Заключение сделок и контроль исполнения договорных обязательств.
- Оптимизация бизнес-процессов для достижения высоких показателей.
- Разработка, развитие и управление маркетинговыми проектами.
- Управление персоналом (подбор, обучение, мотивация).

Опыт работы:

ЗАО «Торговая компания»

Ведущий поставщик стройматериалов и инструмента от российских и зарубежных производителей. Более 15 лет на рынке России и стран СНГ.

Руководитель департамента продаж (07/2007 - наст. время)

- Выполнение плана продаж за счет разработки и внедрения стратегий поиска и привлечения новых клиентов.
- Мониторинг рынка и разработка планов сотрудничества с ключевыми клиентами.
- Оптимизация бизнес-процессов с увеличением прибыли на 3500000 руб. в месяц.
- Обучение торговых представителей эффективным технологиям продаж с увеличением общей результативности команды.
- Контроль дебиторской задолженности и исполнения договорных обязательств.
- Урегулирование претензий со стороны клиентов, контроль качества поставок.

Образование:

Санкт-Петербургский торгово-экономический институт (2004-2008).

Специальность: Экономика и управление на предприятии.

Дополнительное образование:

- Краткосрочные курсы по программе MBA в «Международной школе бизнеса», 2009г.
- Курсы английского языка в школе «English Best», 2003г.

Согласно ст. 65 ТК РФ, при заключении трудового договора лицо, поступающее на работу, предьявляет работодателю: паспорт внутренний (для граждан РФ)



Регистрация по месту пребывания

Согласно [Трудовому кодексу](#) работодатель не вправе отказывать в трудоустройстве гражданину, не имеющему регистрации

Приложение 3 к Инструкции
Форма № 3

СВИДЕТЕЛЬСТВО № 0708/011
о регистрации по месту пребывания

Выдано Иванов Иван Иванович 09.09.1980 г.
Ф.И.О., год и место рождения

Липецкая обл.

о том, что он зарегистрирован с 07.08.2009 по 06.02.2010
по адресу: г. Москва, ул. Бусиновская горка

кол-во 13, дом. 13, корп. , ком. общ. вместе с ним дети
Ф.И.О., год и место рождения

Свидетельство выдано к документу, удостоверяющему личность
Вид паспорт серия 42 06 № 128975
Дата выдачи "28" 07 2006 г.

 УВД Правобережного округа гор. Липецка
наименование органа, учреждения, выдавшего документ

**Отдел учета и вселения граждан
администрации общежития квартирного типа "Альянс"**
Начальник (руководитель) органа регистрационного учета

Знаменательное событие регистрационного учета
«Альянс»
отдел вселения и размещения

Тел. 7826921

Бабина В. Н.
подпись
"07" 08 2009г
фамилия

ИНН и пенсионное свидетельство

Форма № 2-1-Учет

Федеральная налоговая служба
СВИДЕТЕЛЬСТВО

О ПОСТАНОВКЕ НА УЧЕТ ФИЗИЧЕСКОГО ЛИЦА
В НАЛОГОВОМ ОРГАНЕ НА ТЕРРИТОРИИ РОССИЙСКОЙ ФЕДЕРАЦИИ

Настоящее свидетельство подтверждает, что
Арустамов Ваган Альбертович

пол муж. дата рождения 24 июня 1984г.

место рождения Краснодарский край, Лабинский р-н, п. Луч

поставлен(а) на учет в соответствии с положениями Налогового кодекса Российской Федерации 26 августа 2001г.

с присвоением ИНН 23114043135810

налоговым органом
Инспекции Федеральной налоговой службы по г.Лабинску
Краснодарского края 23114

Заместитель начальника инспекции Лежнева Г. И.

М.П.

серия 23 №007197148

Российская Федерация
СТРАХОВОЕ СВИДЕТЕЛЬСТВО
ОБЯЗАТЕЛЬНОГО ПЕНСИОННОГО СТРАХОВАНИЯ
056-242-865-62

Ф.И.О. **ЗОРИНА
ВИКТОРИЯ
ЮРЬЕВНА**

Дата и место рождения **19 января 1972 года
НОВОТРОИЦ
ОРЕНБУРГСКАЯ ОБЛАСТЬ**

Пол **женский**

Дата регистрации

Дипломы и свидетельства



СВИДЕТЕЛЬСТВО о дополнительном образовании

Настоящее свидетельство выдано Лаврушев
Лаврентий Евгеньевич
в том, что он(а) с 01 декабря 2009 г. по 01 ноября 2010
прошел(а) обучение в Негосударственном образовательном частном учреждении
«Высшая национальная школа телевидения и радио»
по программе дополнительного образования «Ведущий курса
телевизионных программ»
в объеме 502 ч.



Президент /ректор/ Дри

Секретарь Лавин

г. Москва 2011



атрационный номер 10

Медицинская книжка

- результаты медицинских обследований работника
 - состояние его здоровья
 - подтверждение того, что он не нанесет вред здоровью окружающих его людей.
-

В каких отраслях требуется?

- на предприятиях торговли;
 - на предприятиях общественного питания;
 - на предприятиях пищевой промышленности;
 - на предприятиях, которые связаны с фильтрацией воды;
 - при производстве, транспортировке, хранении и реализации медицинских препаратов;
 - в учебно-воспитательных учреждениях;
 - в сфере бытового и коммунального обслуживания населения;
 - в лечебно-профилактических учреждениях;
 - при оказании косметических и медицинских услуг.
-

Как оформить

- Документ, удостоверяющий личность.
- Заявление.
- Одну фотографию.
- Справку о флюорографическом обследовании
- Карту прививок или выписку о прививках.

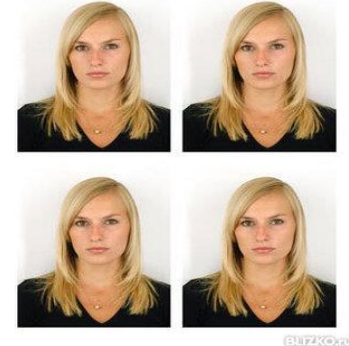

Визум

6

ПРИВИВКИ ПРОТИВ ИНФЕКЦИОННЫХ ЗАБОЛЕВАНИЙ,
ЭНДЕМИЧНЫХ ДЛЯ СООТВЕТСТВУЮЩЕЙ ТЕРРИТОРИИ
фото 11 (ПРИРОДНО-ОЧАГОВЫХ И ПР.)

Кратность прививки	Наименование препарата	Возраст	Дата	Доза	Серия	Подпись, печать
R ₁ Календ. энц.	БЦЖ	12 мес.	15.07.14	0,5	442	
R ₂ Календ. энц.	Пентаксим	12 мес.	06.08.14	0,5	442	
R ₁ Кал. энц.	БЦЖ	12 мес.	07.08.14	0,5	1498026	
R ₂ - " -	АКДС	18 мес.	04.09.14	0,5	1300000	
R ₃ энц. прив.	АКДС	18 мес.	05.10.14	0,5	1300000	

Флюорографическое отделение
СПБ-ГУЗ "Противотуберкулезный диспансер №8"
Заключение
Администрация Центрального района

ФЛЮОРОГРАФИЯ № 19
от 14 04 2014 г.
ОРГАНЫ ГРУДНОЙ ПОЛОСТИ
БЕЗ ПАТОЛОГИЧЕСКИХ
ИЗМЕНЕНИЙ

Направлен в _____ Контроль через _____
Дата выписки _____
Листов _____
Диспансер №8 _____
Подпись врача рентгенолога _____

С П Р А В К А

Требования к медицинским учреждениям:

- наличие квалифицированных специалистов;
- иметь лицензию;
- медучреждение должно быть оснащено необходимым оборудованием для выполнения всех анализов;
- располагать официальными бланками санитарных книжек, которые соответствуют законодательству Российской Федерации.



Стандартная схема обследования предусматривает:

- осмотр у врача-дерматолога;
- осмотр у врача-венеролога;
- осмотр у терапевта;
- забор [анализа крови](#);
- забор бакпосева на кишечные инфекции;
- анализ на энтеробиоз и наличие гельминтов;
- флюорографию грудной клетки;
- проведение сезонной вакцинации;
- аттестация по санитарному минимуму.



Защита голографией

2

Федеральная служба по надзору
в сфере защиты прав потребителей
и благополучия человека



М.П.

Личная медицинская книжка выдана
ФГУЗ «Центр гигиены и эпидемиологии Роспотребнадзора»
в городе Санкт-Петербурге

Подпись руководителя _____
(Ф.И.О. руководителя)

Дата выдачи 24.10.11

Сведения о владельце медицинской книжки:

Фамилия Смирнов

Имя, отчество Николай Сергеевич

Год рождения 1987

Домашний адрес г. СПб, Вяземский пер.

3-48

Должность продавец Смирн
(личная подпись)

Организация (индивидуальный предприниматель)
ООО "Нилезида"

3

РОСПОТРЕБНАДЗОР

18

VI. Результаты обследования на туберкулез

Дата	Заслуженная лаборатория	Диагноз, отечный (отсут)
	ФГУЗ - ЦГД № 3 ПЕТРОГРАДСКОГО И ПРИМОРСКОГО РАЙОНОВ Санкт-Петербурга, Маловишерского пр-ва, 66 Тел: (812) 2346318	
НА УЧЕТЕ В ПИД НЕ СОСТОИТ Рг № 58 от "25" 10 2011 ОРГАНЫ БЕЗ ПАТОЛОГИЧЕСКИХ ИЗМЕНЕНИЙ Р-анкету - <u>от 25.10.2011</u> подпись фтизиатра <u>Тригун</u>		

19

VII. Результаты исследования на носительство возбудителей кишечных инфекционных заболеваний

Дата	Заслуженная организация	ФГО, наличие и диагноз (отсут)
	Општабська дорogna 01723 "Федеральний центр гігієни та епідеміології" по державному замовленню "Інфекціоні" МІКРОБІОЛОГІЧЕСЬКА ЛАБОРАТОРІЯ Санкт-Петербур, Миколаївського ш. д. 7 Тел: (812) 2346318	
ШТЕМБЛА, САЛМОНЕЛЛИ ТА ЕКШІ НЕ ОБНАРУЖЕНІ		
Аналіз № <u>26</u> от <u>25.10.2011</u> Врач <u>Тригун</u>		
ФГУЗ СЗНГ гигиены Роспотребнадзора Палатка немецкого отделения СПб, За Советский д. 4, т.ф. 113-3-36 РИГА с самостоятельными групповыми Д и У диагностическими ОТРИЦАТЕЛЬНАЯ Анализ № <u>26</u> от <u>25.10.2011</u> Врач		

19

РОСПОТРЕБНАДЗОР

Оформление для иностранных граждан

Порядок оформления на работу зависит от статуса иностранного гражданина.

Статусов — три:

- временно пребывающие — работают по визе или миграционной карте;
- временно проживающие — уже имеют разрешение на временное проживание;
- постоянно проживающие — самые «обрусевшие» иностранцы с видом на жительство;



ОБРАЗЕЦ ЗАПОЛНЕННОЙ МИГРАЦИОННОЙ КАРТЫ

"А" (Выезд/Arrival)		Российская Федерация Russian Federation	
Республика Беларусь Republic of Belarus		РБ	
Миграционная карта Migration Card		Серия/ Serial №	
Фамилия/Surname Family name) <u>С Е Р Г Е Е В А</u>			
Имя/Given name(s) <u>Н И Н А</u>			
Отчество/Patronymic <u>В И К Т О Р О В Н А</u>			
Дата рождения/Date of birth		Пол/Sex	
Дни/Day	Месяц/Month	Год/Year	Муж/Male <input type="checkbox"/> Жен/Female <input checked="" type="checkbox"/>
3	1	0	
5	1	9	
7			
Гражданство/Nationality			
3		У К Р А И Н А	
Документ, удостоверяющий личность/ Passport or other ID		Номер визы/Visa number	
2		0	
4		3	
0		3	
5			
Цель визита (нужно подчеркнуть) / Purpose of travel (to be underlined): <u>Служебный/Official</u> , Туризм/Tourism, <u>Коммерческий/Business</u> , Учеба/Education, Работа/Employment, Частный/Private, Транзит/Transit		Сведения о приглашающей стороне (наименование юридического лица, фамилия, имя (отчество) физического лица), населенный пункт / Name of host person or company, locality: <u>ООО "Моя радость"</u> <u>г. Минск</u>	
Срок пребывания/Duration of stay:		Подпись/Signature:	
С/From:	01-01-2007	До/To:	14-01-2007
Служебные отметки/For official use only		Сергеева	
Выезд в Республику Беларусь/Российскую Федерацию / Date of arrival in the Republic of Belarus/Russian Federation		Выезд из Республики Беларусь/Российской Федерации / Date of departure from the Republic of Belarus/Russian Federation	

"Б" (Выезд/Departure)		Российская Федерация Russian Federation	
Республика Беларусь Republic of Belarus		РБ	
Миграционная карта Migration Card		Серия/ Serial №	
Фамилия/Surname (Family name) <u>С Е Р Г Е Е В А</u>			
Имя/Given name(s) <u>Н И Н А</u>			
Отчество/Patronymic <u>В И К Т О Р О В Н А</u>			
Дата рождения/Date of birth		Пол/Sex	
День/Day	Месяц/Month	Год/Year	Муж/Male <input type="checkbox"/> Жен/Female <input checked="" type="checkbox"/>
3	1	0	
5	1	9	
7			
Гражданство/Nationality			
3		У К Р А И Н А	
Документ, удостоверяющий личность/ Passport or other ID		Номер визы/Visa number	
2		0	
4		3	
0		3	
5			
Цель визита (нужно подчеркнуть) / Purpose of travel (to be underlined): <u>Служебный/Official</u> , Туризм/Tourism, <u>Коммерческий/Business</u> , Учеба/Education, Работа/Employment, Частный/Private, Транзит/Transit		Сведения о приглашающей стороне (наименование юридического лица, фамилия, имя (отчество) физического лица), населенный пункт / Name of host person or company, locality: <u>ООО "Моя радость"</u> <u>г. Минск</u>	
Срок пребывания/Duration of stay:		Подпись/Signature:	
С/From:	01-01-2007	До/To:	14-01-2007
Служебные отметки/For official use only		Сергеева	
Выезд в Республику Беларусь/Российскую Федерацию / Date of arrival in the Republic of Belarus/Russian Federation		Выезд из Республики Беларусь/Российской Федерации / Date of departure from the Republic of Belarus/Russian Federation	



ДЛЯ НЕСОВЕРШЕННОЛЕТНИХ

Для приема на работу, несовершеннолетний должен предъявить документы в соответствии со ст. 65 ТК РФ:

- паспорт или иной документ, удостоверяющий личность;
- трудовую книжку, за исключением случаев, когда трудовой договор заключается впервые или работник поступает на работу на условиях совместительства;
- страховое свидетельство государственного пенсионного страхования;
- документы воинского учета - для военнообязанных и лиц, подлежащих призыву на военную службу;
- документ об образовании, о квалификации или наличии специальных знаний - при поступлении на работу, требующую специальных знаний или специальной подготовки.

При заключении трудового договора впервые, трудовая книжка и страховое свидетельство государственного пенсионного страхования оформляются работодателем.

С несовершеннолетним может быть заключен трудовой договор на неопределенный срок или, при наличии оснований или согласия, срочный трудовой договор.

Согласно ст. 70 ТК РФ несовершеннолетние принимаются на работу без испытательного срока.

СПАСИБО ЗА ВНИМАНИЕ

