

Медицинская академия имени С. И. Георгиевского
ФГАОУ ВО «КФУ имени В. И. Вернадского»

*Аспекты паллиативной помощи преодолению
стресса и совладение с проблемной ситуацией.*

Выполнила:
студентка 6 курса 165 Б
Савлук Н.А.

Термин «паллиативная помощь» отражает специфику медицинского обслуживания incurable больных, когда полное излечение невозможно. Такие пациенты особенно нуждаются в психологической поддержке. И хотя одно из значений понятия «паллиатив» - полумера, психологическое сопровождение неизлечимы больных должно осуществляться в полном объеме.



Психологические проблемы между пациентом и персоналом возникают с самого начала постановки диагноза.

Говорить или не говорить пациенту о предстоящем испытании?

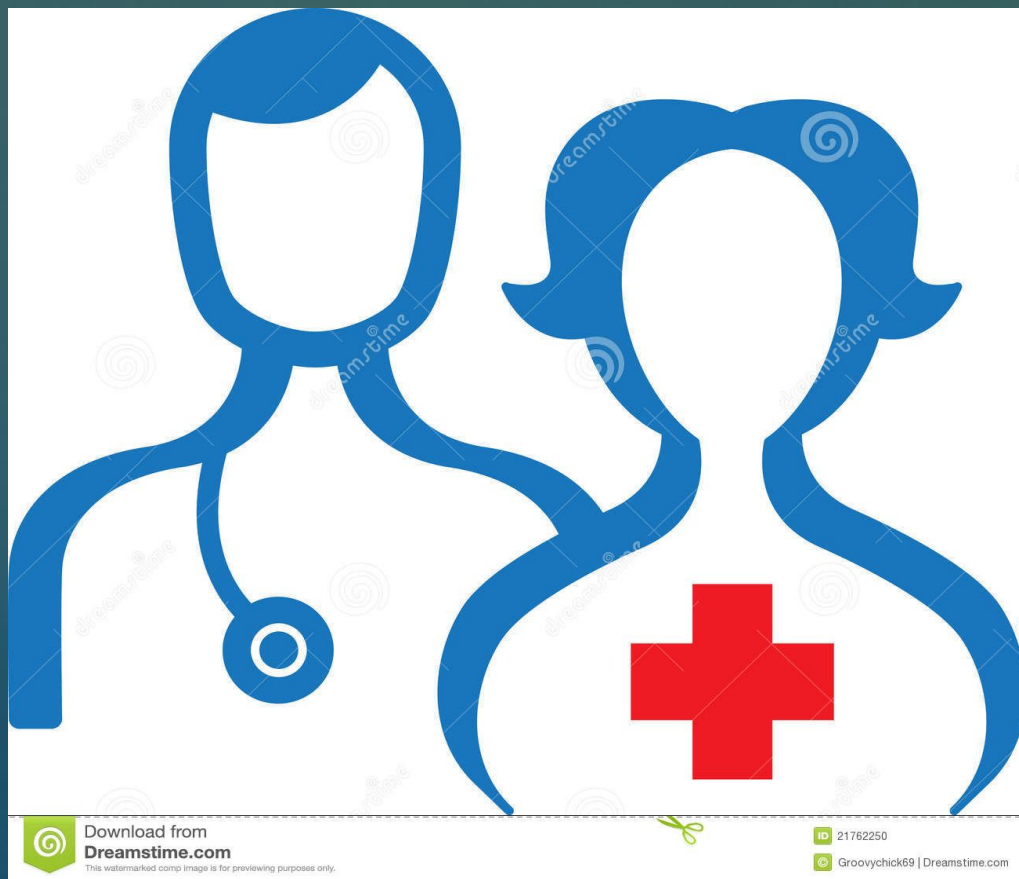

Download from
Dreamstime.com

This watermarked comp image is for previewing purposes only.

ID 21762250

© Groovychick69 | Dreamstime.com

**В «Основах законодательства РФ об
охране здоровья граждан» указывается,
что пациент имеет право на полную
информацию о своем здоровье.**

**Сообщение диагноза - прерогатива врача.
В соответствии с законодательством,
информация о состоянии здоровья не
может быть предоставлена пациенту
против его воли.**



В случае неблагоприятного прогноза во избежание дополнительного ущерба здоровью пациента информация о течении его заболевания **должна предоставляться в деликатной форме.**



Как правило, первая реакция пациента на информацию о неизлечимом заболевании - шок. Затем наступает всплеск чувств. В такие моменты пациент особенно нуждается в сопереживании.



Следующая стадия принятия диагноза – сделка, когда пациент ищет выход, фантазирует об альтернативном лечении. В этот момент мед.персонал должен позаботиться о создании ему комфортных условий и помочь скорее адаптироваться.



Затем наступает депрессия, когда психологическая поддержка со стороны персонала особенно важна.

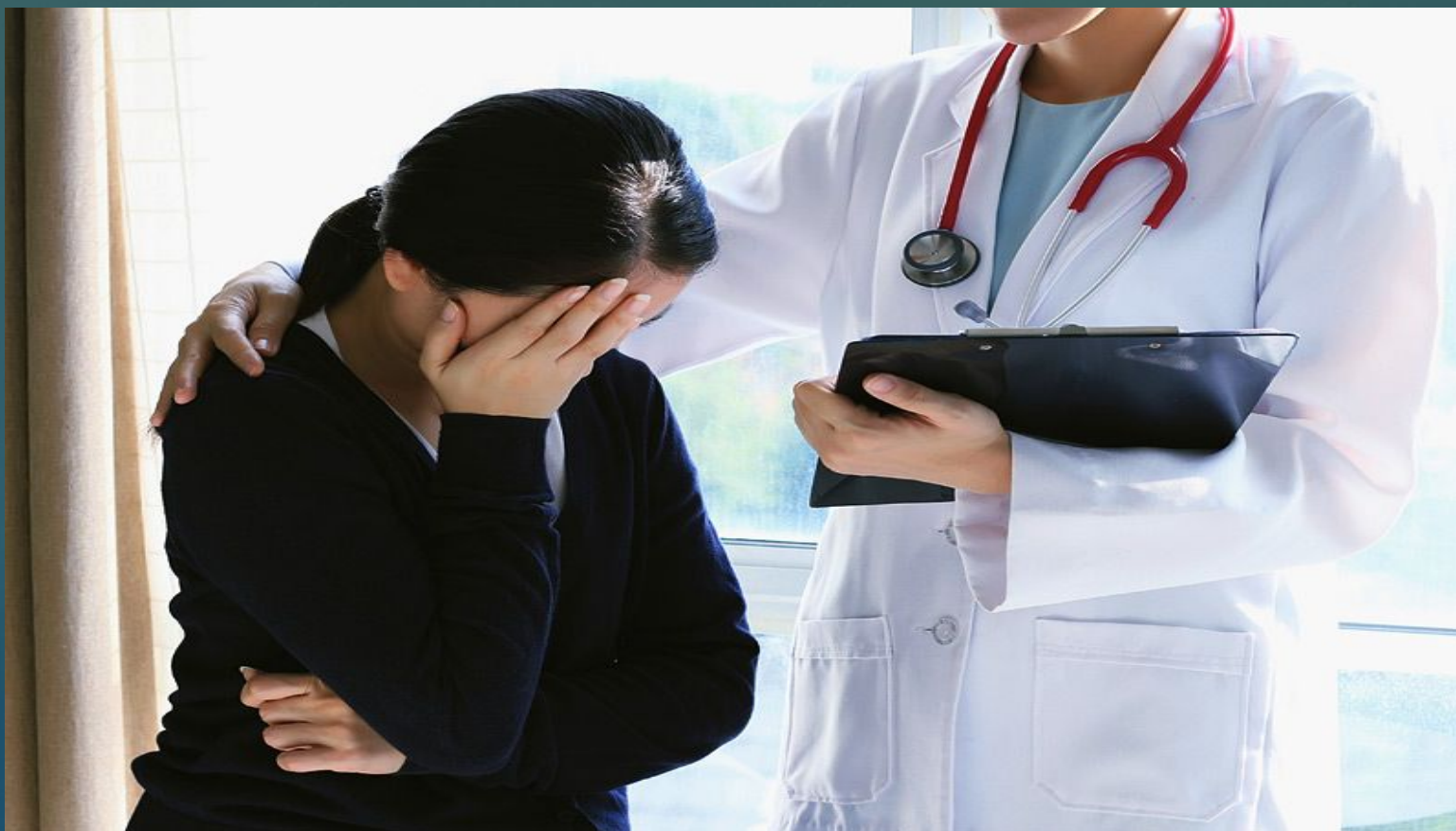

Принятие диагноза завершается успокоением, в чем немалая заслуга принадлежит медперсоналу.



В процессе лечения следует позаботиться о качестве жизни пациента, удовлетворении его потребностей, в первую очередь физиологических.



Первая ступень комфорта предполагает также ощущение безопасности, возможности довериться.



Социально-культурная потребность включает сознание своей принадлежности к какой-либо общности (национальной, религиозной, семейной). Медперсонал должен способствовать таким встречам.



Большое значение имеет уважение личности пациента,
признание его заслуг

Определенный эффект дает удовлетворение
познавательных потребностей

Продолжают волновать относящиеся к духовной
сфере эстетические потребности.

До последнего необходимо поддерживать у
пациента стремление к самоактуализации, развитию
способностей и умений.

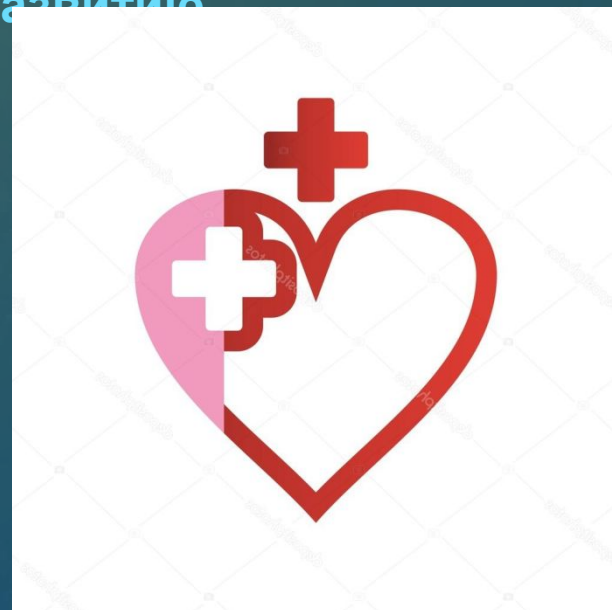

При уходе за incurable patients a positive role is played by such a type of achievement of comfort as transcendent switching.

Psychological support in the terminal stage should be directed towards calming the patient, towards awareness of the inevitability of what is happening, towards repentance and forgiveness, where this is necessary.

In the terminal stage of the patient's illness, the care of his loved ones, those who need comfort, is entrusted to the medical staff. A positive role is played by switching attention from the patient's condition to their own health.



Литература

Вагин И. Психология жизни и смерти. Спб., Питер, 2001.

- Иванюшкин А.Я. Биомедицинская этика. Москва, 2010.

- Коробкин В.И., Передельский Л.В. Онкологическая заболеваемость и смертность. Экология: учебник для вузов. Ростов-на-Дону, «Феникс», 2016, с. 276-279.

- Красная Е.С. Сценарий художественной программы «Гимн профессии», на правах рукописи, 2007.

- Паллиативная помощь онкологическим больным.

Первый

московский хоспис. Москва, 1999.

- <http://doctorpiter.ru>

- <http://www.consultant.ru>

- <http://med-obr.info>

СПАСИБО ЗА ВНИМАНИЕ

