

# Проект с MS Project

ч. 1

←

Сведения

Создать

Открыть

Сохранить

Сохранить как

Печать

Общий доступ

Экспорт

←

Закрывать

Учетная запись

Параметры

00:26



# Создать

Поиск шаблонов в сети



Предложения для поиска: Темы Анализ Отрасль Управление проектами План проекта Проекты Расписания



Новый проект



Создать из существующего прое...



Добавить из книги Excel



Добавить из списка задач Share...



Бизнес-план для стартапа



Гибкое управление проектами



Создайте бюджет

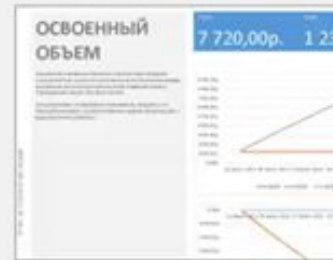

Освоенный объем



00:09



Инструменты диаграммы Ганта

Проект2 - Project профессиональный

Файл Задача Ресурс Отчет Проект Вид Формат

Что вы хотите сделать?

Вырезать Копировать Вставить Формат по образцу

Calibri 11

0% 25% 50% 75% 100%

По графику Соблюдать связи Сделать неактивной

Планирование Автоматическое планирование

Проверить Переместить Режим

Задача Суммарная задача Веха Конечный результат

Сведения Заметки задачи Сведения

Добавить на временную шкалу

Найти Очистить Заполнить

Перейти к задаче

Режим задачи

Название задачи

Длительность

Начало

Окончание

Предшественник

Названия ресурсов

авить новый стол

27 Апр '20 04 Май '20 11 Май '20 18 Май '20 25 Май '20 01 Июнь '20 08 Июнь '20

С В П В С Ч П С В П В С Ч П С В П В С Ч П С В П В С Ч П С В П В С Ч П С В П В С Ч П С В П В С Ч П

ДИАГРАММА ГАНТА

Готово

Новые задачи : Планирование вручную

22:07 07.05.2020





Сведения

Создать

Открыть

Сохранить

Сохранить как

Печать

Общий доступ

Экспорт

Закрыть

Учетная запись

Параметры

# Создать

Предложения для поиска: [Проекты](#) [Расписания](#) [Анализ](#) [Отрасль](#) [Бизнес](#) [Технология](#) [Маркетинг](#)

Новый проект



Создать из существующего про...



Добавить из книги Excel



Добавить из списка задач Share...



Бизнес-план для стартапа



Создайте бюджет

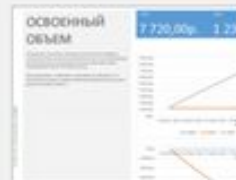

Освоенный объем



Установка Project Server 2013



Простой план проекта



Обновление до версии Proje...



Подготовка годового отчета



План маркетинговой камп...



Оценка снижения или поглод...



Цикл шести сигм (DMAIC)



Технологические возможнос...



Обслуживание клиентов



Запуск нового продукта

Не нашли то, что искали?

Чтобы найти другие шаблоны, воспользуйтесь полем поиска сверху.



Сведения

Создать

Открыть

Сохранить

Сохранить как

Печать

Общий доступ

Экспорт

Закрывать

Учетная запись

Параметры

# Создать

Поиск шаблонов в сети

Предложения для поиска: Проекты Расписания Анализ Отрасль Бизнес Технологии Маркетинг

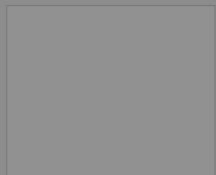

Новый проект

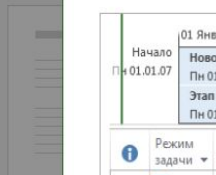

Создать и

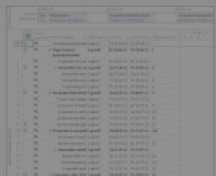

Установка Project Server 2013

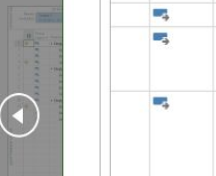

Простой

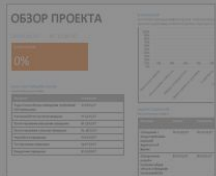

Технологические возможнос...



Обслужи

Начало	01 Январь	21 Январь	11 Февраль	01 Март	Вс 11 03.07	21 Март	11 Апрель
Пн 01.01.07	Новое предприятие Пн 01.01.07 - Чт 21.06.07		Этап 1 - Стратегическое Пн 01.01.07 - Ср 31.01.07		Этап 2 - Определение перспективности Чт 01.02.07 - Пт 09.03.07		Этап 3 - Планирование Пн 12.03.07 - Пн 09.04.07
	Этап 4 - Реализация Вт 10.04.07 - Чт 21.06.07						

Режим задачи	Название задачи	Длительность	Начало	Окончание
	Новое предприятие	124 дней	Пн 01.01.07	Чт 21.06.07
	Этап 1 - Стратегическое планирование	23 дней	Пн 01.01.07	Ср 31.01.07
	Самооценка	3 дней	Пн 01.01.07	Ср 03.01.07
	Формирование представления о новом предприятии	1 день	Пн 01.01.07	Пн 01.01.07
	Определение имеющихся умений, навыков, информации и поддержки	1 день	Вт 02.01.07	Вт 02.01.07
	Принятие решения о продолжении	1 день	Ср 03.01.07	Ср 03.01.07
	Определение перспектив	10 дней	Чт 04.01.07	Ср 17.01.07
	Исследование рынка и конкуренции	1 день	Чт 04.01.07	Чт 04.01.07
	Опрос владельцев подобных предприятий	5 дней	Пт 05.01.07	Чт 11.01.07
	Определение	2 дней	Пт 12.01.07	Пн 15.01.07

Дата начала:

Создать

## Бизнес-план для стартапа

Кем предоставлен: Microsoft Corporation

Этот шаблон поможет начать бизнес с нуля: создать временную шкалу, определить стадии проекта и упорядочить ресурсы, необходимые для выполнения всех задач. Сформируйте цели и перспективы компании, подход к ведению дел, оцените риски и выгоды, создайте бизнес-план, маркетинговый план, организуйте офисное пространство и подберите персонал.

Не нашли то, что искали?  
Чтобы найти другие шаблоны, воспользуйтесь полем поиска сверху.

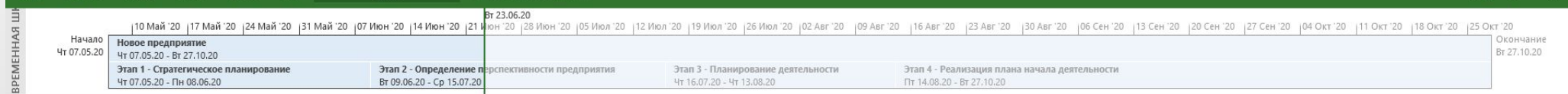

Режим задачи	Название задачи	Длительность	Начало	Окончание	Предшественн
0	Новое предприятие	124 дней	Чт 07.05.20	Вт 27.10.20	
1	Этап 1 - Стратегическое планирование	23 дней	Чт 07.05.20	Пн 08.06.20	
2	Самооценка	3 дней	Чт 07.05.20	Пн 11.05.20	
3	Формирован	1 день	Чт 07.05.20	Чт 07.05.20	
4	Определени	1 день	Пт 08.05.20	Пт 08.05.20	3
5	Принятие ре	1 день	Пн 11.05.20	Пн 11.05.20	4
6	Определе	10 дней	Вт 12.05.20	Пн 25.05.20	
7	Исследовани	1 день	Вт 12.05.20	Вт 12.05.20	5
8	Опрос владе	5 дней	Ср 13.05.20	Вт 19.05.20	7
9	Определени	2 дней	Ср 20.05.20	Чт 21.05.20	8
10	Определени	2 дней	Пт 22.05.20	Пн 25.05.20	9
11	Оценка бизнес	4 дней	Вт 26.05.20	Пт 29.05.20	
12	Определени	1 день	Вт 26.05.20	Вт 26.05.20	10
13	Оценка возм	1 день	Ср 27.05.20	Ср 27.05.20	12
14	Рассмотрени	1 день	Чт 28.05.20	Чт 28.05.20	13
15	Суммирован	1 день	Пт 29.05.20	Пт 29.05.20	14
16	Оценка потенц	7 дней	Ср 27.05.20	Чт 04.06.20	
17	Оценка емк	2 дней	Ср 27.05.20	Чт 28.05.20	12
18	Оценка уров	1 день	Пт 29.05.20	Пт 29.05.20	17
19	Оценка потр	2 дней	Пн 01.06.20	Вт 02.06.20	18
20	Оценка реал	1 день	Ср 03.06.20	Ср 03.06.20	19
21	Определени	2 дней	Пн 01.06.20	Вт 02.06.20	15
22	Оценка собс	1 день	Ср 03.06.20	Ср 03.06.20	21
23	Оценка нача	1 день	Чт 04.06.20	Чт 04.06.20	22
24	Пересмотр и и	2 дней	Пт 05.06.20	Пн 08.06.20	23
25	Подтверждени	0 дней	Пн 08.06.20	Пн 08.06.20	24
26	Этап 2 - Определ	27 дней	Вт 09.06.20	Ср 15.07.20	
27	Определе	13 дней	Вт 09.06.20	Чт 25.06.20	
28	Изучение им	1 день	Вт 09.06.20	Вт 09.06.20	25
29	Создание пл	2 дней	Ср 10.06.20	Чт 11.06.20	28
30	Реализация	5 дней	Пт 12.06.20	Чт 18.06.20	29
31	Оценка конк	2 дней	Пт 19.06.20	Пн 22.06.20	30
32	Суммирован	2 дней	Вт 23.06.20	Ср 24.06.20	31
33	Определени	1 день	Чт 25.06.20	Чт 25.06.20	32

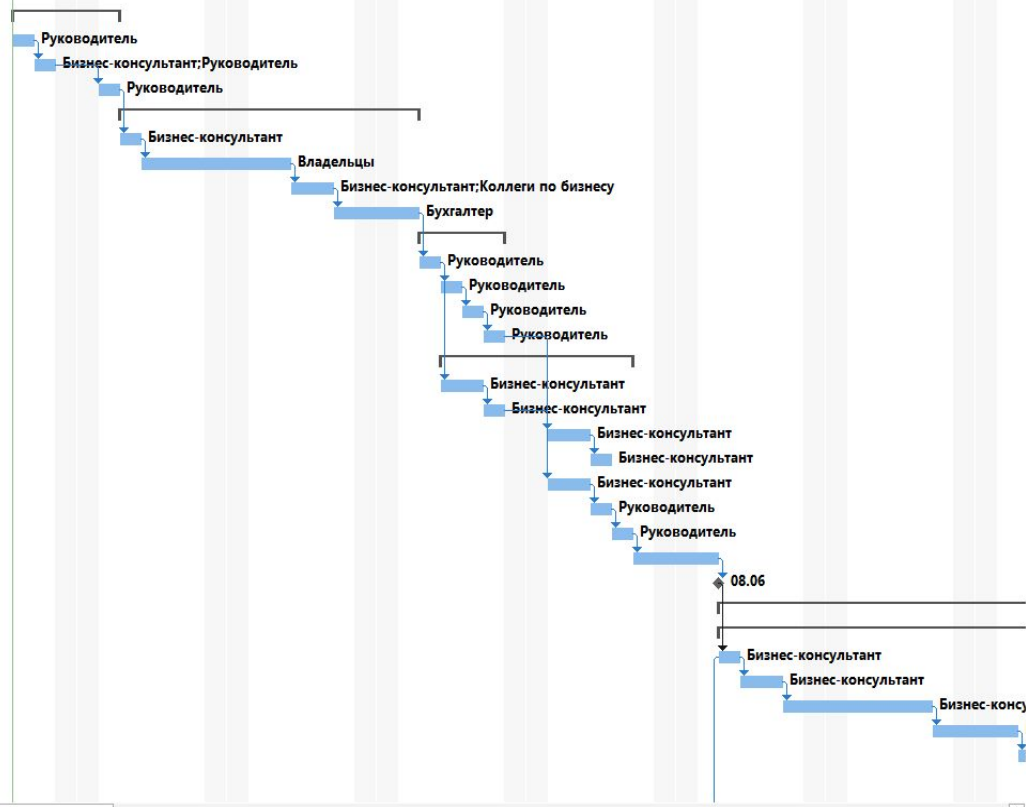

Инструменты листа ресурсов | Бизнес-план для стартапа - Project профессиональный

Файл | Задача | Ресурс | Отчет | Проект | Вид | Формат | Что вы хотите сделать? | Вход

Начало: Чт 07.05.20 | Окончание: Вт 27.10.20

10 Май '20 | 17 Май '20 | 24 Май '20 | 31 Май '20 | 07 Июнь '20 | 14 Июнь '20 | 21 Июнь '20 | 28 Июнь '20 | 05 Июль '20 | 12 Июль '20 | 19 Июль '20 | 26 Июль '20 | 02 Август '20 | 09 Август '20 | 16 Август '20 | 23 Август '20 | 30 Август '20 | 06 Сентябрь '20 | 13 Сентябрь '20 | 20 Сентябрь '20 | 27 Сентябрь '20 | 04 Октябрь '20 | 11 Октябрь '20 | 18 Октябрь '20 | 25 Октябрь '20

Новое предприятие  
Чт 07.05.20 - Вт 27.10.20

Этап 1 - Стратегическое планирование  
Чт 07.05.20 - Пн 08.06.20

Этап 2 - Определение перспективности предприятия  
Вт 09.06.20 - Ср 15.07.20

Этап 3 - Планирование деятельности  
Чт 16.07.20 - Чт 13.08.20

Этап 4 - Реализация плана начала деятельности  
Пт 14.08.20 - Вт 27.10.20

	Название ресурса	Тип	Единицы измерения	Краткое название	Группа	Макс. единиц	Стандартная ставка	Ставка сверхурочн	Затраты на испол.	Начисление	Базовый календарь	Код	авить новый стол
1	Бизнес-консультант	Трудовой		Б		100%	0,00р./ч	0,00р./ч	0,00р.	Пропорционал	Стандартный		
2	Коллеги по бизнесу	Трудовой		К		100%	0,00р./ч	0,00р./ч	0,00р.	Пропорционал	Стандартный		
3	Юрист	Трудовой		Ю		100%	0,00р./ч	0,00р./ч	0,00р.	Пропорционал	Стандартный		
4	Государственное уч	Трудовой		Г		100%	0,00р./ч	0,00р./ч	0,00р.	Пропорционал	Стандартный		
5	Руководитель	Трудовой		Р		100%	0,00р./ч	0,00р./ч	0,00р.	Пропорционал	Стандартный		
6	Владельцы	Трудовой		В		100%	0,00р./ч	0,00р./ч	0,00р.	Пропорционал	Стандартный		
7	Бухгалтер	Трудовой		Б		100%	0,00р./ч	0,00р./ч	0,00р.	Пропорционал	Стандартный		
8	Банкир	Трудовой		Б		100%	0,00р./ч	0,00р./ч	0,00р.	Пропорционал	Стандартный		
9	Информационные с	Трудовой		И		100%	0,00р./ч	0,00р./ч	0,00р.	Пропорционал	Стандартный		



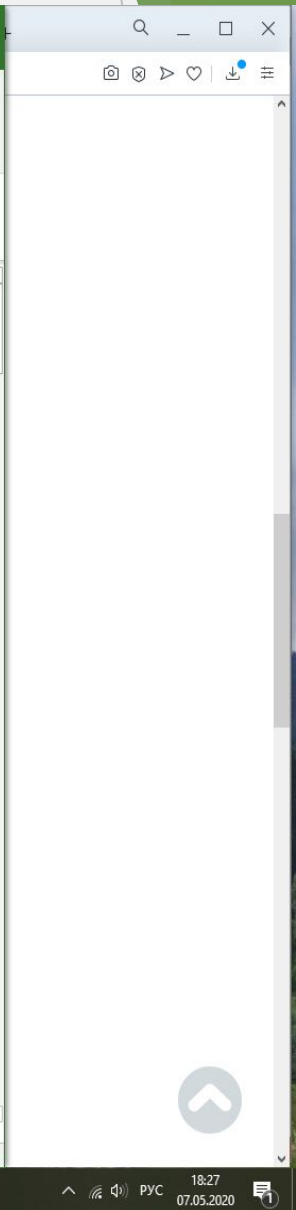
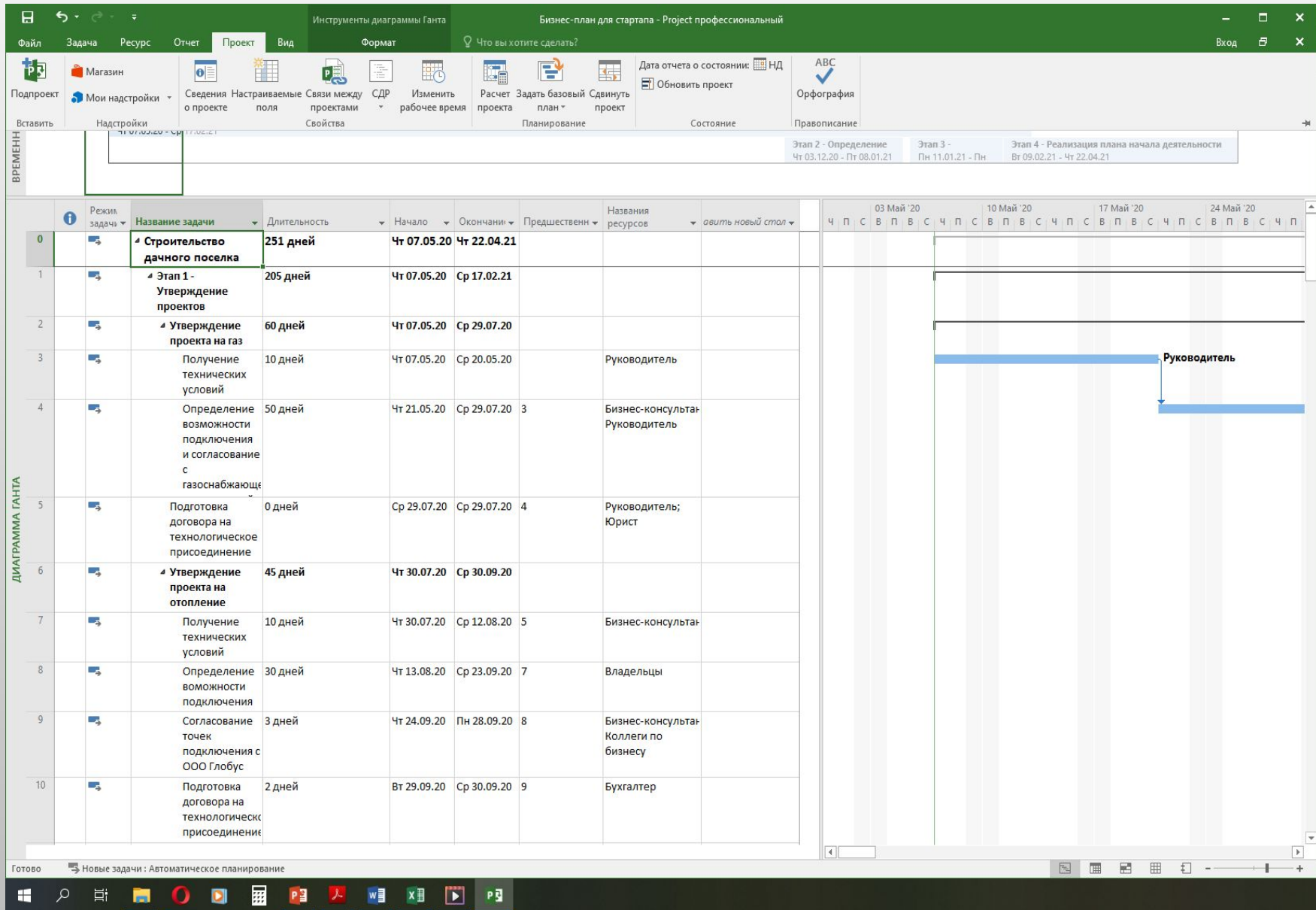

Инструменты диаграммы Ганта | Бизнес-план для стартапа - Project профессиональный

Файл | Задача | Ресурс | Отчет | Проект | Вид | Формат | Что вы хотите сделать?

ВРЕМЕННАЯ ШКАЛА

Чт 30.04.20 | Сб 30.05.20 | Июл '20 | Авг '20 | Сен '20 | Окт '20 | Ноя '20 | Дек '20 | Янв '21 | Фев '21 | Мар '21 | Апр '21

Начало Чт 07.05.20 | Окончание Чт 22.04.21

Строительство дачного поселка  
Чт 07.05.20 - Чт 22.04.21

Этап 1 - Утверждение проектов  
Чт 07.05.20 - Ср 17.02.21

Этап 2 - Определение  
Чт 03.12.20 - Пт 08.01.21

Этап 3 -  
Пн 11.01.21 - Пн

Этап 4 - Реализация плана начала деятельности  
Вт 09.02.21 - Чт 22.04.21

ДИАГРАММА ГАНТА

Режим задачи	Название задачи	Длительность	Начало	Окончание	Предшественн	Названия ресурсов	авить новый стол
	Согласование точек подключения с ООО Глобус	3 дней	Чт 24.09.20	Пн 28.09.20	8	Бизнес-консультант; Коллеги по бизнесу	
	Подготовка договора на технологическое присоединение	2 дней	Вт 29.09.20	Ср 30.09.20	9	Бухгалтер	
	Утверждение проекта на водопровод и канализацию	30 дней	Чт 01.10.20	Ср 11.11.20			
	Получение технических условий	10 дней	Чт 01.10.20	Ср 14.10.20	10	Руководитель	
	Определение возможности подключения	15 дней	Чт 15.10.20	Ср 04.11.20	12	Руководитель	
	Согласование точек подключения с Водоканалом	3 дней	Чт 05.11.20	Пн 09.11.20	13	Руководитель	
	Подготовка договора на технологическое присоединение	2 дней	Вт 10.11.20	Ср 11.11.20	14	Руководитель	
	Утверждение проекта на строительство	90 дней	Чт 15.10.20	Ср 17.02.21			
	Принятие решения о строительстве	2 дней	Чт 15.10.20	Пт 16.10.20	12	Бизнес-консультант	
	Выполнение градостроительного плана земельного	5 дней	Пн 19.10.20	Пт 23.10.20	17	Бизнес-консультант	
	Проведение	8 дней	Пн 26.10.20	Ср 04.11.20	18	Бизнес-консультант	

03 Май '20 | 10 Май '20 | 17 Май '20 | 24 Май '20

Ч П С В П В С Ч П С В П В С Ч П С В П В С Ч П С

Готово | Новые задачи: Автоматическое планирование

18:28 07.05.2020



Сохранение документа

« Преподвание » ЭПИ МИСиС » Управление проектами Мосполитех » Практика »

Поиск: Практика

Упорядочить Новая папка

Имя	Дата изменения	Тип	Размер
Курсовой задание и МУ	07.05.2020 16:39	Папка с файлами	
РГР ДСТ-19	07.05.2020 18:33	Папка с файлами	
Создание проекта в версии 2016	06.05.2020 23:42	Папка с файлами	

Имя файла: Бизнес-план для стартапа

Тип файла: Project

Сохранить Отмена

Вход

0:01:55

18:34 07.05.2020







Инструменты диаграммы Ганта Учебный проект 1 - Project профессиональный

Файл Задача Ресурс Отчет Проект Вид Формат Что вы хотите сделать? Выход

ВРЕМЕННАЯ шкала: Начало Вт 12.05.20 9:00 10:00 11:00 12:00 13:00 14:00 15:00 16:00 17:00 Окончание Вт 12.05.20

Добавьте задачи с датами на временную шкалу

Режим задачи	Название задачи	Длительность	Начало	Окончание	Предшественники	Названия ресурсов
1	этап 1-й	1 день?	Вт 12.05.20	Вт 12.05.20		
2	Задача 1	1 день	Вт 12.05.20	Вт 12.05.20		
3	Операция 1					
4	<Новая задача>					
5	Операция 1					
6	Задача 2					
7	Задача 3					
8	этап 2-й					
9	этап 3-й					

ВРЕМЕННАЯ шкала: Начало Вт 12.05.20 9:00 10:00 11:00 12:00 13:00 14:00 15:00 Окончание Вт 12.05.20

Добавьте задачи с датами на временную шкалу

Режим задачи	Название задачи	Длительность	Начало	Окончание	Предшественники	Названия ресурсов
0	Учебный проект 1	1 день?	Вт 12.05.20	Вт 12.05.20		
1	этап 1-й	1 день	Вт 12.05.20	Вт 12.05.20		
2	Задача 1	1 день	Вт 12.05.20	Вт 12.05.20		
3	Операция 1					
4	Операция 2					
5	Операция 3					
6	Задача 2					
7	Задача 3					
8	этап 2-й					
9	этап 3-й					

Готово Новые задачи: Планирование вручную





Учебный проект 1 - Project профессиональный

Инструменты диаграммы Ганта

Файл Задача Ресурс Отчет Проект Вид Формат Что вы хотите сделать? Вход

ВРЕМЕННАЯ шкала: Начало Вт 12.05.20 | 9:00 | 10:00 | 11:00 | 12:00 | 13:00 | 14:00 | 15:00 | 16:00 | 17:00 | Окончание Вт 12.05.20

Добавьте задачи с датами на временную шкалу

Режим задачи	Название задачи	Длительность	Начало	Окончание	Предшественств	Названия ресурсов
1		1 день?	Вт 12.05.20	Вт 12.05.20		
2	этап 1-й	1 день	Вт 12.05.20	Вт 12.05.20		
3	Задача 1	1 день	Вт 12.05.20	Вт 12.05.20		
4	Операция 1					
5	<Новая задача>					
6	Операция 1					
7	Задача 2					
8	Задача 3					
9	этап 2-й					
10	этап 3-й					

### Изменение рабочего времени

Для календаря: Стандартный (календарь проекта) Новый календарь...

Календарь "Стандартный" является базовым.

Условные обозначения:

- Рабочее время
- Нерабочее время
- Измененные рабочие часы

В этом календаре:

- День исключения
- Нестандартная рабочая неделя

Щелкните день для просмотра его рабочих часов

Рабочие часы для 07 Май 2020:

- 9:00 по 13:00
- 14:00 по 18:00

На основе: Рабочая неделя по умолчанию в календаре "Стандартный".

Май 2020						
Пн	Вт	Ср	Чт	Пт	Сб	Вс
				1	2	3
4	5	6	7	8	9	10
11	12	13	14	15	16	17
18	19	20	21	22	23	24
25	26	27	28	29	30	31

Исключения

Название	Начало	Окончание

Справка Параметры... OK Отмена

ДИАГРАММА ГАНТА

Готово Новые задачи: Планирование вручную

22:20 07.05.2020

Инструменты диаграммы Ганта Учебный проект 1 - Project профессиональный

Файл Задача Ресурс Отчет Проект Вид Формат Что вы хотите сделать? Вход

ВРЕМЕННАЯ шкала: 9:00, 10:00, 11:00, 12:00, 13:00, 14:00, 15:00, 16:00, 17:00

Начало Вт 12.05.20 Окончание Вт 12.05.20

Добавьте задачи с датами на временную шкалу

Ид	Название задачи	Длительность	Начало	Окончание
1				
2	этап 1-й	1 день	Вт 12.05.20	Вт 12.05.20
3	Задача 1	1 день	Вт 12.05.20	Вт 12.05.20
4	Операция 1			
5	<Новая задача>			
6	Операция 1			
7	Задача 2			
8	Задача 3			
9	этап 2-й			
10	этап 3-й			

### Изменение рабочего времени

Для календаря: Стандартный (календарь проекта) Новый календарь...

Календарь "Стандартный" является базовым.

Условные обозначения:

- Рабочее время
- Нерабочее время
- Измененные рабочие часы

Щелкните день для просмотра его рабочих часов

Рабочие часы для 30 Май 2020:

- 9:00 по 13:00
- 14:00 по 18:00

На основе: Исключение "Рабочая суббота" в календаре "Стандартный".

В этом календаре:

- День исключения
- Нестандартная рабочая неделя

Исключения

Исключения	Рабочие недели	
Название	Начало	Окончание
1 День России	12.06.2020	12.06.2020
Рабочая суббота	30.05.2020	30.05.2020

Справка Параметры... OK Отмена

ДИАГРАММА ГАНТА

Готово Новые задачи: Планирование вручную

22:27 07.05.2020



ДИАГРАММА ГАНТА

Режим задачи	Название задачи	Длительность	Начало	Окончание	Предшественн	Названия ресурсов
0	Строительство дачного поселка	251 дней	Чт 07.05.20	Чт 22.04.21		
1	Этап 1 - Утверждение проектов	205 дней	Чт 07.05.20	Ср 17.02.21		
2	Утверждение проекта на газ	60 дней	Чт 07.05.20	Ср 29.07.20		
3	Получение технических условий	10 дней	Чт 07.05.20	Ср 20.05.20		Руководитель
4	Определение возможности подключения и согласование с газоснабжающе	50 дней	Чт 21.05.20	Ср 29.07.20	3	Бизнес-консультант; Руководитель
5	Подготовка договора на технологическое присоединение	0 дней	Ср 29.07.20	Ср 29.07.20	4	Руководитель; Юрист
6	Утверждение проекта на отопление	45 дней	Чт 30.07.20	Ср 30.09.20		
7	Получение технических условий	10 дней	Чт 30.07.20	Ср 12.08.20	5	Бизнес-консультант
8	Определение возможности подключения	30 дней	Чт 13.08.20	Ср 23.09.20	7	Владельцы
9	Согласование точек подключения с ООО Глобус	3 дней	Чт 24.09.20	Пн 28.09.20	8	Бизнес-консультант; Коллеги по бизнесу
10	Подготовка договора на технологическое присоединение	2 дней	Вт 29.09.20	Ср 30.09.20	9	Бухгалтер
11	Утверждение проекта на	30 дней	Чт 01.10.20	Ср 11.11.20		

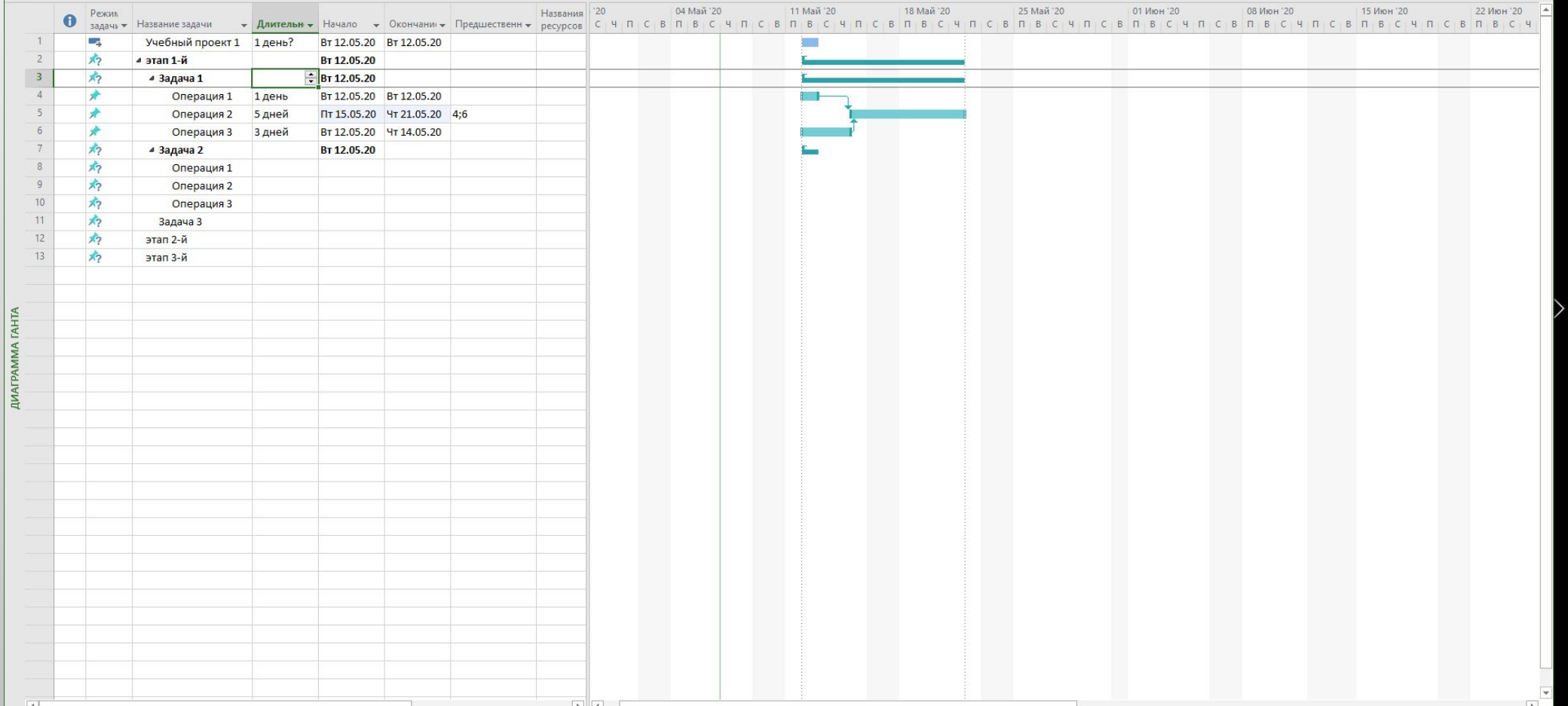
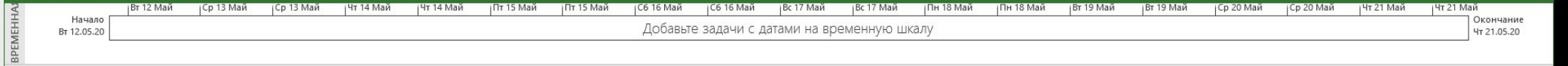



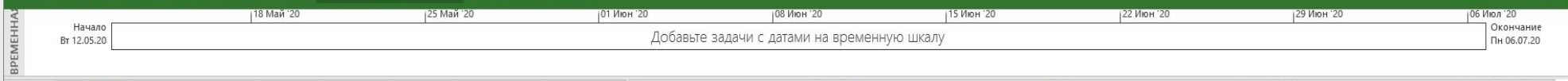

Ид	Режим задачи	Название задачи	Длительность	Начало	Окончание	Предшественники	Названия ресурсов
1		Учебный проект 1	1 день?	Вт 12.05.20	Вт 12.05.20		
2		этап 1-й		Вт 12.05.20			
3		Задача 1	9 дней	Вт 12.05.20	Пт 22.05.20		
4		Операция 1	1 день	Вт 12.05.20	Вт 12.05.20		
5		Операция 2	5 дней	Пт 15.05.20	Чт 21.05.20	4;6	
6		Операция 3	3 дня	Вт 12.05.20	Чт 14.05.20		
7		Задача 2	15 дней	Пт 22.05.20	Ср 10.06.20		
8		Операция 1	5 дней	Пт 22.05.20	Чт 28.05.20		
9		Операция 2	8 дней	Пт 29.05.20	Пн 08.06.20	8	
10		Операция 3	2 дня	Вт 09.06.20	Ср 10.06.20	9	
11		Задача 3	30 дней	Вт 12.05.20	Пн 22.06.20		
12		Операция 1	24 дня	Вт 26.05.20	Пт 26.06.20	8ОН-3 дня	
13		Операция 2	3 дня	Пн 29.06.20	Ср 01.07.20	12	
14		Операция 3	3 дня	Чт 02.07.20	Пн 06.07.20	13	
15		этап 2-й					
16		этап 3-й					

Сведения о задаче

Общие | Предшественники | Ресурсы | Дополнительно | Заметки | Настраиваемые поля

Название:  Длительность:   Предв. оценка

Предшественники:

Ид	Название задачи	Тип	Запаздывание
8	Операция 1	Окончание-начало (ОН)	-3д

Файл Задача Ресурс Отчет Проект Вид Формат

Что вы хотите сделать?

По графику Соблюдать связи Связать выделенные задачи (CTRL+F2) Сделать неактивной

Планирование Автоматическое планирование Проверить Переместить Режим Задача Суммарная задача Веха Конечный результат

Заметки задачи Сведения Добавить на временную шкалу

Найти Очистить к задаче Заполнить

Перейти к задаче Редактирование

Режим задачи	Название задачи	Длительность	Начало	Окончание
	Учебный проект 1	250 дней	Вт 12.05.20	Пн 26.04
	Этап 1-й		Вт 12.05.20	
	Задача 1	9 дней	Вт 12.05.20	Пт 22.05
	Операция 1	1 день	Вт 12.05.20	Вт 12.05
	Операция 2	5 дней	Пт 15.05.20	Чт 21.05
	Операция 3	3 дней	Вт 12.05.20	Чт 14.05
	Задача 2	15 дней	Пт 22.05.20	Ср 10.06.20
	Операция 1	5 дней	Пт 22.05.20	Чт 28.05.20
	Операция 2	8 дней	Пт 29.05.20	Пн 08.06.20
	Операция 3	2 дня	Вт 09.06.20	Ср 10.06.20
	Задача 3	30 дней	Чт 11.06.20	Чт 23.07.20
	Операция 1	24 дня	Вт 26.05.20	Пт 26.06.20
	Операция 2	3 дня	Пн 29.06.20	Ср 01.07.20
	Операция 3	3 дня	Чт 02.07.20	Пн 06.07.20
	Этап 2-й	22 дня	Вт 07.07.20	Ср 05.08.20
	Задача 1	22 дня	Вт 12.05.20	Вт 09.06.20
	Операция 1	7 дней	Вт 12.05.20	Ср 20.05.20
	Операция 2	5 дней	Ср 13.05.20	Вт 19.05.20
	Операция 3	10 дней	Чт 14.05.20	Ср 27.05.20
	Задача 2			
	Задача 3			
	этап 3-й			

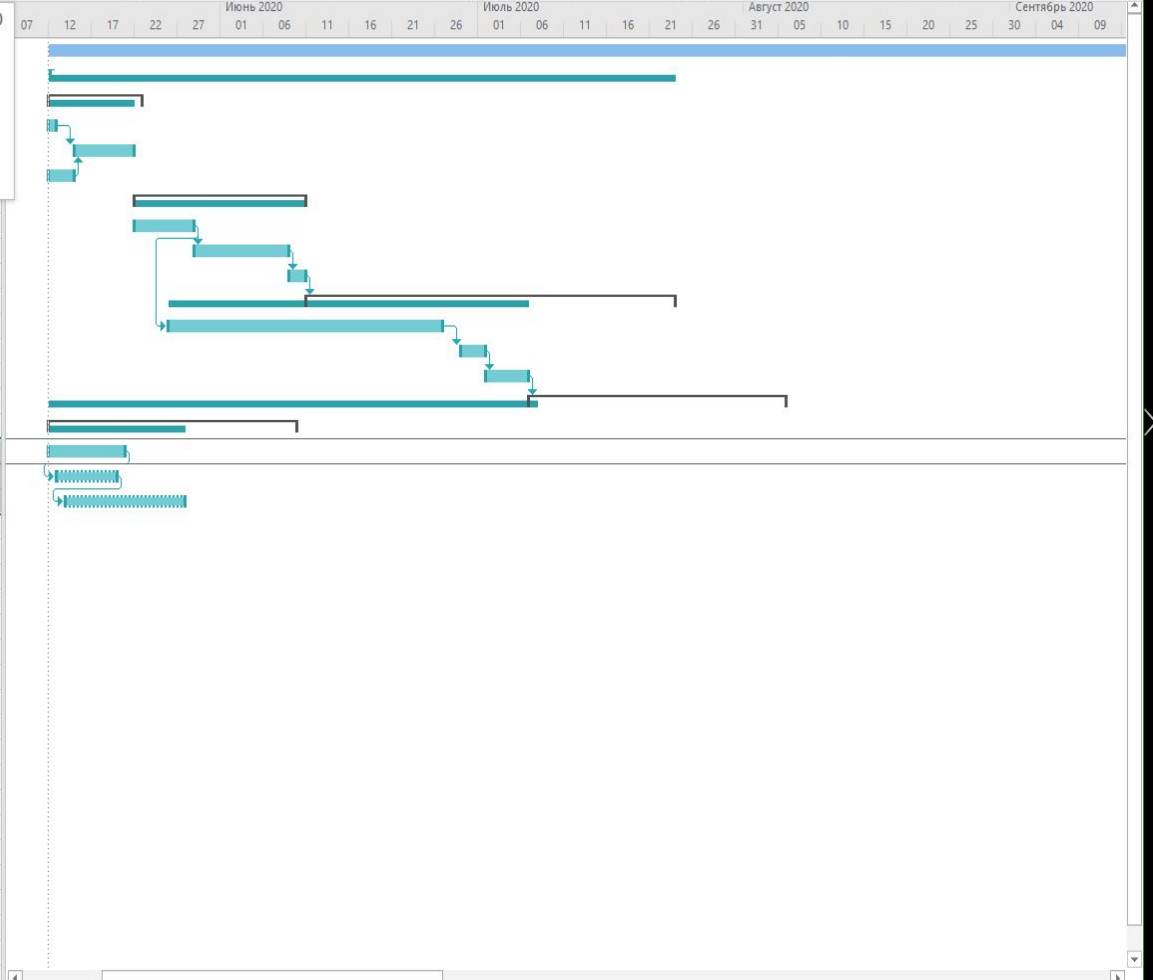





ВРЕМЕННА

Начало Вт 12.05.20

18 Май '20 01 Июнь '20 15 Июнь '20 29 Июнь '20 13 Июль '20 27 Июль '20 10 Авг '20 24 Авг '20 07 Сен '20 21 Сен '20 05 Окт '20 19 Окт '20 02 Ноя '20 16 Ноя '20 30 Ноя '20 14 Дек '20 28 Дек '20 11 Янв '21 25 Янв '21 08 Фев '21 22 Фев '21 08 Мар '21 22 Мар '21 05 Апр '21 19 Апр '21

Окончание Пн 26.04.21

Добавьте задачи с датами на временную шкалу

	Название ресурса	Тип	Единицы измерения материала	Краткое название	Группа	Макс. единиц	Стандартная ставка	Ставка сверхурочн	Затраты на исполн.	Начисление	Базовый календарь	Код	авить новый стол
1	Архитектор	Трудовой		A		100%	0,00 Р/ч	0,00 Р/ч	0,00 Р	Пропорционал	Стандартный		
2	Рабочий1	Трудовой		P		100%	0,00 Р/ч	0,00 Р/ч	0,00 Р	Пропорционал	Стандартный		
3	Рабочий2	Трудовой		P		100%	0,00 Р/ч	0,00 Р/ч	0,00 Р	Пропорционал	Стандартный		
4	Рабочий3	Трудовой		P		100%	0,00 Р/ч	0,00 Р/ч	0,00 Р	Пропорционал	Стандартный		
5	Плотник 1	Трудовой		П		100%	0,00 Р/ч	0,00 Р/ч	0,00 Р	Пропорционал	Стандартный		
6	Плотник 2	Трудовой		П		100%	0,00 Р/ч	0,00 Р/ч	0,00 Р	Пропорционал	Стандартный		
7	Плотник 3	Трудовой		П		100%	0,00 Р/ч	0,00 Р/ч	0,00 Р	Пропорционал	Стандартный		
8	Электрик	Трудовой		Э		100%	0,00 Р/ч	0,00 Р/ч	0,00 Р	Пропорционал	Стандартный		
9	Водопроводчик	Трудовой		В		100%	0,00 Р/ч	0,00 Р/ч	0,00 Р	Пропорционал	Стандартный		
10	Трактор	Трудовой		Т		100%	0,00 Р/ч	0,00 Р/ч	0,00 Р	Пропорционал	Стандартный		
11	Экскаватор	Трудовой		Э		100%	0,00 Р/ч	0,00 Р/ч	0,00 Р	Пропорционал	Стандартный		
12	Труба водопроводная	Материальн		Т			0,00 Р		0,00 Р	По окончании			
13	Котел	Материальн		К			0,00 Р		0,00 Р	По окончании			
14	Электропривод	Материальн		Э			0,00 Р		0,00 Р	В начале			
15	Бетон	Материальн		Б			0,00 Р		0,00 Р	В начале			
16	Кирпич	Материальн		К			0,00 Р		0,00 Р	В начале			
17	Дверь наружная	Материальн		Д			0,00 Р		0,00 Р	В начале			
18	Паркет	Материальн		П			0,00 Р		0,00 Р	В начале			
19	Ваенна	Материальн		В			0,00 Р		0,00 Р	В начале			
20	Раковина	Материальн		Р			0,00 Р		0,00 Р	В начале			
21	Доставка	Затраты		Д						По окончании			
22	Командировочные	Затраты		К						В начале			

Инструменты листа ресурсов | Учебный проект 1 - Проект профессиональный

Файл | Задача | Ресурс | Отчет | Проект | Вид | Формат | Что вы хотите сделать? | Вход

Начало Вт 12.05.20 | Добавьте задачи с датами на временную шкалу | Окончание Пн 26.04.21

И	Название ресурса	Тип	Единицы измерения материала	Краткое название	Группа	Макс. единицы	Стандартная ставка	Ставка сверхурочн	Затраты на использ.	Начисление	Базовый календарь	Код	Действие
1	Архитектор	Трудовой		A		100%	0,00 Р/ч	0,00 Р/ч	0,00 Р	Пропорционал	Стандартный		
2	Рабочий1	Трудовой		P		100%	0,00 Р/ч	0,00 Р/ч	0,00 Р	Пропорционал	Стандартный		
3	Рабочий2	Трудовой		P		100%	0,00 Р/ч	0,00 Р/ч	0,00 Р	Пропорционал	Стандартный		
4	Рабочий3	Трудовой		P		100%	0,00 Р/ч	0,00 Р/ч	0,00 Р	Пропорционал	Стандартный		
5	Плотник 1	Трудовой		P		100%	0,00 Р/ч	0,00 Р/ч	0,00 Р	Пропорционал	Стандартный		
6	Плотник 2	Трудовой		P		100%	0,00 Р/ч	0,00 Р/ч	0,00 Р	Пропорционал	Стандартный		
7	Плотник 3	Трудовой		P		100%	0,00 Р/ч	0,00 Р/ч	0,00 Р	Пропорционал	Стандартный		
8	Электрик	Трудовой		E		100%	0,00 Р/ч	0,00 Р/ч	0,00 Р	Пропорционал	Стандартный		
9	Водопроводчик	Трудовой		B		100%	0,00 Р/ч	0,00 Р/ч	0,00 Р	Пропорционал	Стандартный		
10	Трактор	Трудовой		T		100%	0,00 Р/ч	0,00 Р/ч	0,00 Р	Пропорционал	Стандартный		
11	Экскаватор	Трудовой		E		100%	0,00 Р/ч	0,00 Р/ч	0,00 Р	Пропорционал	Стандартный		
12	Труба водопроводная	Материальн		T		100%	0,00 Р/ч	0,00 Р/ч	0,00 Р	Пропорционал	Стандартный		
13	Котел	Материальн		K		100%	0,00 Р/ч	0,00 Р/ч	0,00 Р	Пропорционал	Стандартный		
14	Электропривод	Материальн		E		100%	0,00 Р/ч	0,00 Р/ч	0,00 Р	Пропорционал	Стандартный		
15	Бетон	Материальн		B		100%	0,00 Р/ч	0,00 Р/ч	0,00 Р	Пропорционал	Стандартный		
16	Кирпич	Материальн		K		100%	0,00 Р/ч	0,00 Р/ч	0,00 Р	Пропорционал	Стандартный		
17	Дверь наружная	Материальн		D		100%	0,00 Р/ч	0,00 Р/ч	0,00 Р	Пропорционал	Стандартный		
18	Паркет	Материальн		P		100%	0,00 Р/ч	0,00 Р/ч	0,00 Р	Пропорционал	Стандартный		
19	Ваенна	Материальн		B		100%	0,00 Р/ч	0,00 Р/ч	0,00 Р	Пропорционал	Стандартный		
20	Раковина	Материальн		P		100%	0,00 Р/ч	0,00 Р/ч	0,00 Р	Пропорционал	Стандартный		
21	Доставка	Затраты		D		100%	0,00 Р/ч	0,00 Р/ч	0,00 Р	Пропорционал	Стандартный		
22	Командировочные	Затраты		K		100%	0,00 Р/ч	0,00 Р/ч	0,00 Р	Пропорционал	Стандартный		

Сведения о ресурсе

Общие | Затраты | Заметки | Настраиваемые поля

Название ресурса: Архитектор | Краткое название: A

Адрес эл. почты: | Группа: | Код: |

Учетная запись входа... | Тип резервирования: Выделенный | Тип: Трудовой

Ед. измерения материалов: |  Универсальный |  Бюджет |  Неактивный

Владелец назначения по умолчанию: |

Доступность ресурса

Доступен с	Доступен по	Единицы
нд	нд	100%

Справка | Подробности... | OK | Отмена

ВРЕМЕННАЯ шкала: 18 Май '20 | 01 Июнь '20 | 15 Июнь '20 | 29 Июнь '20 | 13 Июль '20 | 27 Июль '20 | 10 Август '20 | 24 Август '20 | 07 Сен '20 | 21 Сен '20 | 05 Окт '20 | 19 Окт '20 | 02 Ноя '20 | 16 Ноя '20 | 30 Ноя '20 | 14 Дек '20 | 28 Дек '20 | 11 Янв '21 | 25 Янв '21 | 08 Фев '21 | 22 Фев '21 | 08 Мар '21 | 22 Мар '21 | 05 Апр '21 | 19 Апр '21

ЛИСТ РЕСУРСОВ

Занят | Новые задачи: Планирование вручную

0:13 | 08.05.2020



Инструменты листа ресурсов | Учебный проект 1 - Project профессиональный

Начало Вт 12.05.20 | Окончание Пн 26.04.21

Добавьте задачи с датами на временную шкалу

И	Название ресурса	Тип	Единицы измерения материала	Краткое название	Группа	Макс. единицы	Стандартная ставка	Ставка сверхуроч	Затраты на расход	Начисление	Базовый календарь	Код	Действие
1	Архитектор	Трудовой	A			100%	0,00 Р/ч	0,00 Р/ч	0,00 Р	Пропорционал	Стандартный		
2	Рабочий1	Трудовой	P			100%	0,00 Р/ч	0,00 Р/ч	0,00 Р	Пропорционал	Стандартный		
3	Рабочий2	Трудовой	P			100%	0,00 Р/ч	0,00 Р/ч	0,00 Р	Пропорционал	Стандартный		
4	Рабочий3	Трудовой	P			100%	0,00 Р/ч	0,00 Р/ч	0,00 Р	Пропорционал	Стандартный		
5	Плотник 1	Трудовой	П			1							
6	Плотник 2	Трудовой	П			1							
7	Плотник 3	Трудовой	П			1							
8	Электрик	Трудовой	Э			1							
9	Водопроводчик	Трудовой	В			1							
10	Трактор	Трудовой	Т			1							
11	Экскаватор	Трудовой	Э			1							
12	Труба водопроводная	Материальн	Т										
13	Котел	Материальн	К										
14	Электропривод	Материальн	Э										
15	Бетон												
16	Кирпич												
17	Дверь наружная												
18	Паркет												
19	Ваенна												
20	Раковина												
21	Доставка												
22	Командировочные												

Сведения о ресурсе

Общие | Затраты | Заметки | Настраиваемые поля

Название ресурса:  Краткое название:

Адрес эл. почты:

Учетная запись входа:

Тип резервирования:  Код:

Тип:

Ед. измерения материалов:

Универсальный  Бюджет

Неактивный

[Изменить рабочее время...](#)

[Подробнее...](#) [OK](#) [Отмена](#)

Изменение рабочего времени

Календарь для ресурса "Архитектор":

Базовый календарь:

Условные обозначения:

- Рабочее время
- Нерабочее время
- Измененные рабочие часы
- День исключения
- Нестандартная рабочая неделя

В этом календаре:

Июль 2020

Пн	Вт	Ср	Чт	Пт	Сб	Вс
		1	2	3	4	5
6	7	8	9	10	11	12
13	14	15	16	17	18	19
20	21	22	23	24	25	26
27	28	29	30	31		

Щелкните день для просмотра его рабочих часов. 13 Июль 2020 не является рабочим.

На основе: Исключение "Отпуск" в календаре "Архитектор".

Исключения

Название	Июль 2020	Окончание
1 Отпуск	24.07.2020	

[Подробнее...](#) [Удалить](#)

№	Название ресурса	Тип	Единицы измерения материала	Краткое название	Группа	Макс. единиц	Стандартная ставка	Ставка сверхурочной	Затраты на исполн.	Начисление	Базовый календарь	Код
1	Архитектор	Трудовой	А			100%	60 000,00р./мес	570,00р./ч	0,00р.	Пропорционал	Стандартный	
2	Руководитель проекта	Трудовой	Р			100%	595,24р./ч	0,00р./ч	0,00р.	Пропорционал	Стандартный	
3	Инженер	Трудовой	И			100%	0,00р./ч	0,00р./ч	0,00р.	Пропорционал	Стандартный	
4	Юрист	Трудовой	Ю			100%	0,00р./ч	0,00р./ч	0,00р.	Пропорционал	Стандартный	
5	Производитель работ	Трудовой	П			100%	0,00р./ч	0,00р./ч	0,00р.	Пропорционал	Стандартный	
6	бригадир	Трудовой	Б			100%	0,00р./ч	0,00р./ч	0,00р.	Пропорционал	Стандартный	
7	Рабочий1	Трудовой	Р			100%	0,00р./ч	0,00р./ч	0,00р.	Пропорционал	Стандартный	
8	Рабочий2	Трудовой	Р			100%	0,00р./ч	0,00р./ч	0,00р.	Пропорционал	Стандартный	
9	Рабочий3	Трудовой	Р			100%	0,00р./ч	0,00р./ч	0,00р.	Пропорционал	Стандартный	
10		Трудовой				100%						
11	Плотник 2	Трудовой	П			100%	0,00р./ч	0,00р./ч	0,00р.	Пропорционал	Стандартный	
12	Плотник 3	Трудовой	П			100%	0,00р./ч	0,00р./ч	0,00р.	Пропорционал	Стандартный	
13	Электрик	Трудовой	Э			100%	0,00р./ч	0,00р./ч	0,00р.	Пропорционал	Стандартный	
14	Водопроводчик	Трудовой	В			100%	0,00р./ч	0,00р./ч	0,00р.	Пропорционал	Стандартный	
15	Трактор	Трудовой	Т			100%	0,00р./ч	0,00р./ч	0,00р.	Пропорционал	Стандартный	
16	Экскаватор	Трудовой	Э			100%	0,00р./ч	0,00р./ч	0,00р.	Пропорционал	Стандартный	
17	Труба водопроводная	Материальн	метр	Т		100%	0,00р./ч	0,00р./ч	0,00р.	Пропорционал	Стандартный	
18	Котел	Материальн	ед	К		100%	0,00р./ч	0,00р./ч	0,00р.	Пропорционал	Стандартный	
19	Электропривод	Материальн	штук	Э		100%	0,00р./ч	0,00р./ч	0,00р.	Пропорционал	Стандартный	
20	Бетон	Материальн	куб.метр	Б		100%	0,00р./ч	0,00р./ч	0,00р.	Пропорционал	Стандартный	
21	Кирпич	Материальн	тыс. штук	К		100%	0,00р./ч	0,00р./ч	0,00р.	Пропорционал	Стандартный	
22	Дверь наружная	Материальн	ед	Д		100%	0,00р./ч	0,00р./ч	0,00р.	Пропорционал	Стандартный	
23	Паркет	Материальн	кв.метр	П		100%	0,00р./ч	0,00р./ч	0,00р.	Пропорционал	Стандартный	
24	Ванна	Материальн	штук	В		100%	0,00р./ч	0,00р./ч	0,00р.	Пропорционал	Стандартный	
25	Раковина	Материальн	штук	Р		100%	0,00р./ч	0,00р./ч	0,00р.	Пропорционал	Стандартный	
26	Доставка	Затраты		Д		100%	0,00р./ч	0,00р./ч	0,00р.	Пропорционал	Стандартный	
27	Командировочные	Затраты		К		100%	0,00р./ч	0,00р./ч	0,00р.	Пропорционал	Стандартный	

Сведения о ресурсе

Общие | Затраты | Заметки | Настраиваемые поля

Название ресурса:  Краткое название:

Адрес эл. почты:

Группа:

Учетная запись входа:

Код:

Тип резервирования:  Тип:

Ед. измерения материала:

Доступность ресурса

Доступен с	Доступен по	Единицы
12.05.2020	31.12.2020	75%
03.01.2021	ИД	100%

Универсальный  Бюджет  Неактивный

ЛИСТ РЕСУРСОВ

Инструменты листа задач Учебный проект 1 - Проект профессиональный

Файл Задача Ресурс Отчет Проект Вид Формат Что вы хотите сделать? Вход

Начало Вт 12.05.20 Окончание Пн 26.04.21

Добавьте задачи с датами на временную шкалу

Режим задачи	Название задачи	Длительность	Начало	Окончание	Предшественники	Названия ресурсов	Добавить новый
1	Учебный проект 1	250 дней	Вт 12.05.20	Пн 26.04.21			
2	Этап 1-й		Вт 12.05.20				
3	Задача 1	9 дней	Вт 12.05.20	Пт 22.05.20			
4	Операция 1	1 день	Вт 12.05.20	Вт 12.05.20		Архитектор	
5	Операция 2	5 дней	Пт 15.05.20	Чт 21.05.20	4;6	Водопроводчи	
6	Операция 3	3 дней	Вт 12.05.20	Чт 14.05.20			
7	Задача 2	15 дней	Пт 22.05.20	Ср 10.06.20			
8	Операция 1	5 дней	Пт 22.05.20	Чт 28.05.20			
9	Операция 2	8 дней	Пт 29.05.20	Пн 08.06.20	8		
10	Операция 3	2 дней	Вт 09.06.20	Ср 10.06.20	9		
11	Задача 3	30 дней	Чт 11.06.20	Чт 23.07.20	10		
12	Операция 1	24 дней	Вт 26.05.20	Пт 26.06.20	8ОН-3 дней		
13	Операция 2	3 дней	Пн 29.06.20	Ср 01.07.20	12		
14	Операция 3	3 дней	Чт 02.07.20	Пн 06.07.20	13		
15	Этап 2-й	22 дней	Вт 07.07.20	Ср 05.08.20	14		
16	Задача 1	22 дней	Вт 12.05.20	Вт 09.06.20			
17	Операция 1	7 дней	Вт 12.05.20	Ср 20.05.20			
18	Операция 2	5 дней	Чт 21.05.20	Ср 27.05.20	17		
19	Операция 3	10 дней	Ср 20.05.20	Пн 01.06.20	18		
20	Задача 2						
21	Задача 3						
22	этап 3-й						

- Архитектор
- Бетон
- Ванна
- Водопроводчик
- Дверь наружная
- Доставка
- Кирпич
- Командировочные
- Котел
- Паркет
- Плотник 1
- Плотник 2
- Плотник 3
- Рабочий1
- Рабочий2
- Рабочий3
- Раковина
- Трактор
- Труба водопроводная
- Экскаватор
- Электрик
- Электропривод

Измeнить Новые задачи : Планирование вручную

0:29 08.05.2020

Инструменты листа задач | Проект строительства Поселка - Project профессиональный

Файл | Задача | Ресурс | Отчет | Проект | Вид | Формат | Что вы хотите сделать? | Вход

ВРЕМЕННАЯ ШКАЛА

Сегодня

Начало Чт 07.05.20

Строительство дачного поселка Чт 07.05.20 - Чт 25.03.21

Этап 1 - Утверждение проектов Чт 07.05.20 - Ср 17.02.21

Этап 2 - Определение Чт 05.11.20 - Пт 11.12.20

Этап 3 - Планирование Пн 14.12.20 - Пн 11.01.21

Этап 4 - Реализация плана начала деятельности Вт 12.01.21 - Чт 25.03.21

Окончание Чт 25.03.21

Режим задачи	Название задачи	Длительность	Начало	Окончание	Предшественники	Названия ресурсов	Добавить новый столбец
6	Утверждение проекта на отопление	27 дней	Чт 30.07.20	Пт 04.09.20		Инженер	
7	Получение технических условий	5 дней	Чт 30.07.20	Ср 05.08.20	5	Архитектор;	
8	Определение возможности подключения	15 дней	Чт 06.08.				
9	Согласование точек подключения с ООО Глобус	6 дней	Чт 27.08.				
10	Подготовка договора на технологическое присоединение	1 день	Пт 04.09.				
11	Утверждение проекта на водопровод и канализацию	23,33 дней	Пн 07.09.				
12	Получение технических условий	3,33 дней	Пн 07.09.				
13	Определение возможности подключения	15 дней	Чт 10.09.20	Чт 01.10.20	12	Плотник 1	
14	Согласование точек подключения с Водоканалом	3 дней	Чт 01.10.20	Вт 06.10.20	13	Плотник 1	
15	Подготовка договора на технологическое присоединение	2 дней	Вт 06.10.20	Чт 08.10.20	14	Плотник 1	
16	Утверждение проекта на строительство	90 дней	Чт 15.10.20	Ср 17.02.21			
17	Получение...	3 дня	Чт 15.10.20	Пт 16.10.20	17	Архитектор	

Сведения о задаче

Общие | Предшественники | Ресурсы | Дополнительно | Заметки | Настраиваемые поля

Название: Получение технических условий | Длительность: 3,33 дн |  Предв. оценка

Ресурсы:

Название ресурса	Владелец назначения	Единицы	Затраты
Водопроводчик		100%	0,00р.
Инженер		25%	0,00р.

Справка |  |

ЛИСТ ЗАДАЧ

Новые задачи: Автоматическое планирование

0:47 08.05.2020



Инструменты листа задач | Проект строительства Поселка - Project профессиональный

Файл | Задача | Ресурс | Отчет | Проект | Вид | Формат | Что вы хотите сделать? | Вход

Визуальный оптимизатор ресурсов | Назначить ресурсы | Пул ресурсов | Добавить ресурсы | Сведения | Заметки | Подробно | Выровнять выделенное | Выровнять ресурс | Выровнять все | Параметры выравнивания | Очистка выравнивания | Следующее превышение доступности

Назначить ресурсы (ALT+F10)  
Назначение ресурсов задачам проекта.

ВРЕМЯ

ВРЕМЯ	Режим задач	Название задачи	Длительность	Начало	Окончани	Предшественн	Названия ресурсов	Добавить новый столбец
6		Утверждение проекта на отопление	27 дней	Чт 30.07.20	Пт 04.09.20		Инженер	
7		Получение технических условий	5 дней	Чт 30.07.20	Ср 05.08.20	5	Архитектор; Инженер	
8		Определение возможности подключения	15 дней	Чт 06.08.20	Ср 26.08.20	7	Бригадир; РабочийЗ	
9		Согласование точек подключения с ООО Глобус	6 дней	Чт 27.08.20	Чт 03.09.20	8	Инженер	
10		Подготовка договора на технологическое присоединение	1 день	Пт 04.09.20	Пт 04.09.20	9	Руководитель проекта Юрист	
11		Утверждение проекта на водопровод и канализацию	75 дней	Пн 07.09.20	Пт 18.12.20		Руководитель проекта	
12		Получение технических условий	20 дней	Пн 07.09.20	Пт 02.10.20	10	Водопроводчик; Инженер[25%]	
13		Определение возможности подключения	50 дней	Пн 05.10.20	Пт 11.12.20	12	Водопроводчик[20%] Инженер[10%]	
14		Согласование точек подключения с Водоканалом	3 дней	Пн 14.12.20	Ср 16.12.20	13		
15		Подготовка договора на технологическое присоединение	2 дня	Чт 17.12.20	Пт 18.12.20	14		
16		Утверждение проекта на строительство	90 дней	Чт 15.10.20	Ср 17.02.21			
17								

ЛИСТ ЗАДАЧ

Готово | Новые задачи : Автоматическое планирование

0:52 | 08.05.2020

Инструменты листа ресурсов | Проект строительства Поселка - Проект профессиональный

Файл | Задача | Ресурс | Отчет | Проект | Вид | Формат | Что вы хотите сделать? | Вход

ВРЕМЕННАЯ ШКАЛА

Сегодня | Июнь '20 | Июль '20 | Авг '20 | Сен '20 | Окт '20 | Ноя '20 | Дек '20 | Янв '21 | Фев '21 | Мар '21 | Апр '21 | Май '21

Начало Чт 07.05.20 | Строительство дачного поселка Чт 07.05.20 - Пн 31.05.21 | Окончание Пн 31.05.21

Этап 1 - Утверждение проектов Чт 07.05.20 - Ср 17.02.21

Этап 2 - Определение Пн 11.01.21 - Вт 16.02.21

Этап 3 - Ср 17.02.21 - Ср

Этап 4 - Реализация плана начала деятельности Чт 18.03.21 - Пн 31.05.21

ЛИСТ РЕСУРСОВ

	Название ресурса	Тип	Единицы измерения материал	Краткое название	Группа	Макс. единиц	Стандартная ставка	Ставка сверхурочн	Затраты на исполыз.	Начисление	Базовый календарь	Код	Добавить новый столбец
1	Архитектор	Трудовой		А		100%	357,14р./ч	0,00р./ч	0,00р.	Пропорционал	Стандартный		
2	Руководитель проекта	Трудовой		Р		100%	595,24р./ч	0,00р./ч	0,00р.	Пропорционал	Стандартный		
3	Инженер	Трудовой		И		100%	0,00р./ч	0,00р./ч	0,00р.	Пропорционал	Стандартный		
4	Юрист	Трудовой		Ю		100%	0,00р./ч	0,00р./ч	0,00р.	Пропорционал	Стандартный		
5	Производитель работ	Трудовой		П		100%	0,00р./ч	0,00р./ч	0,00р.	Пропорционал	Стандартный		
6	Бригадир	Трудовой		Б		100%	0,00р./ч	0,00р./ч	0,00р.	Пропорционал	Стандартный		
7	Рабочий1	Трудовой		Р		100%	0,00р./ч	0,00р./ч	0,00р.	Пропорционал	Стандартный		
8	Рабочий2	Трудовой		Р		100%	0,00р./ч	0,00р./ч	0,00р.	Пропорционал	Стандартный		
9	Рабочий3	Трудовой		Р		100%	0,00р./ч	0,00р./ч	0,00р.	Пропорционал	Стандартный		
10		Трудовой				100%	0,00р./ч	0,00р./ч	0,00р.	Пропорционал	Стандартный		
11	Плотник 2	Трудовой		П		100%	0,00р./ч	0,00р./ч	0,00р.	Пропорционал	Стандартный		
12	Плотник 3	Трудовой		П		100%	0,00р./ч	0,00р./ч	0,00р.	Пропорционал	Стандартный		
13	Электрик	Трудовой		Э		100%	0,00р./ч	0,00р./ч	0,00р.	Пропорционал	Стандартный		
14	Водопроводчик	Трудовой		В		100%	0,00р./ч	0,00р./ч	0,00р.	Пропорционал	Стандартный		
15	Трактор	Трудовой		Т		100%	0,00р./ч	0,00р./ч	0,00р.	Пропорционал	Стандартный		
16	Экскаватор	Трудовой		Э		100%	0,00р./ч	0,00р./ч	0,00р.	Пропорционал	Стандартный		
17	Труба водопроводная	Материальн: метр		Т			67,35р.		0,00р.	В начале			
18	Котел	Материальн: ед		К			0,00р.		0,00р.	В начале			
19	Электропривод	Материальн: штук		Э			6 294,00р.		0,00р.	По окончании			
20	Бетон	Материальн: куб.метр		Б			0,00р.		0,00р.	По окончании			
21	Кирпич	Материальн: тыс. штук		К			0,00р.		0,00р.	По окончании			
22	Дверь наружная	Материальн: ед		Д			0,00р.		0,00р.	По окончании			
23	Паркет	Материальн: кв.метр		П			0,00р.		0,00р.	По окончании			
24	Ванна	Материальн: штук		В			0,00р.		0,00р.	По окончании			
25	Раковина	Материальн: штук		Р			0,00р.		0,00р.	В начале			
26	Доставка	Затраты		Д						По окончании			
27	Командировочные	Затраты		К						В начале			

Готово | Новые задачи: Автоматическое планирование

1:14 | 08.05.2020

визуальный оптимизатор ресурсов

Департамент закупок  
Иванов

Формирование заданий

Петров

Информатерия

Конкурс студенческих проектов

Отдел № 435

Формирование тем доклада

Скворцов

Требования по количеству участников

Приглашение докладчиков

Алексеев

Согласование даты проведения форума

Автомобиль

Согласование программы

Выбор зала

Технические требования

Ра по

Brigada

	Режим задачи	Название задачи	Длительность	Начало	Окончание	Названия ресурсов	Предшественн	2014		2015		2016		2017		2018		2019		2020		2021	
								П1	П2	П1	П2	П1	П2	П1	П2	П1	П2	П1	П2	П1	П2	П1	П2
1		Приказ подписан	0 дней	02.02.17	02.02.17									02.02									
2		Прединвестиционная фаза	3 мес	02.02.17	26.04.17									26.04									
3		Обоснование	1 мес	02.02.17	01.03.17		1																
4		Предпроектная подготовка	2 мес	02.03.17	26.04.17		3																
5		Концепция утверждена	0 дней	26.04.17	26.04.17		4																
6		Инвестиционная фаза	29,8 мес	27.04.17	08.08.19																		
7		Проектирование	3 мес	27.04.17	19.07.17		5																
8		Строительство	26,8 мес	20.07.17	08.08.19																		
9		Снос строений	22 дней	20.07.17	18.08.17		7																
10		Вынос сетей	44 дней	21.08.17	19.10.17		9																
11		Шпунт	88 дней	20.10.17	20.02.18		9;10																
12		Котлован	132 дней	21.02.18	23.08.18		11																
13		Монолит	250 дней	24.08.18	08.08.19	Бетон[1 м3];Бр	12																
14		Фасад	198 дней	24.08.18	28.05.19	Бригада	12																
15		Акт	0 дней	08.08.19	08.08.19		13;14																

# Оценка длительности и разработка календарного плана

- ▶ Экспертные оценки
- ▶ Оценки по аналогам
- ▶ Параметрическая оценка
- ▶ Оценка по трем точкам. (Оценка PERT необходима для работы с рисками проекта).

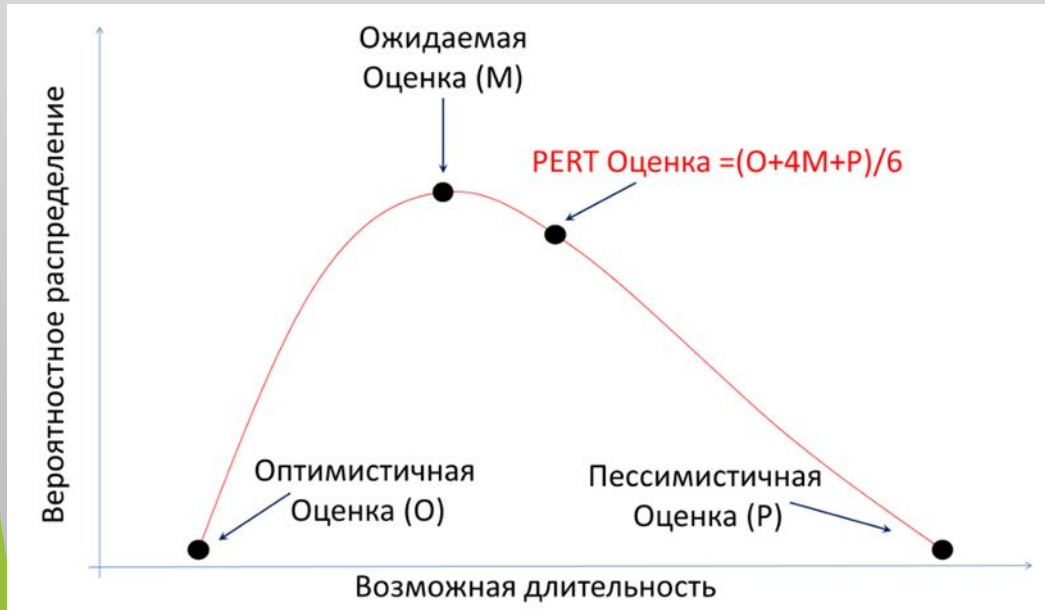

## Объем и длительность работ

- ▶ При изменении типа задачи фиксируется один из параметров в формуле:
- ▶ **Трудозатраты = Длительность x Единицы**

Сведения о задаче

Общие | Предшественники | Ресурсы | Дополнительно | Заметки | Настраиваемые поля

Название: Работы 1 этапа субподрядчика 2      Длительность: 12 дней       Предв. оценка

Ограничение задачи

Крайний срок: НД

Тип ограничения: Как можно раньше      Дата ограничения: НД

Тип задачи: Фикс. объем ресурсов       Фиксированный объем работ

Календарь: Фикс. длительность       Не учитывать календари ресурсов при планировании

Код СДР: Фикс. объем ресурсов

Способ расчета освоенного объема: % завершения

Пометить задачу как веху

Справка      OK      Отмена

- ▶ *Трудозатраты (константа) = Длительность x Единицы ресурсов*
- ▶ *Длительность (константа) = Трудозатраты / Единицы ресурсов*
- ▶ *Единицы ресурсов (константа) = Трудозатраты / Длительность*

Инструменты листа задач | Проект строительства Поселка - Project профессиональный

Файл | Задача | Ресурс | Отчет | Проект | Вид | Формат | Что вы хотите сделать? | Выход

Подпроект | Мои настройки | Сведения о проекте | Настраиваемые поля | Связи между проектами | СДР | Изменить рабочее время | Расчет проекта | Задать базовый план | Сдвинуть проект | Дата отчета о состоянии: НД | Обновить проект | Орфография

Вставить | Настройки | Этап 1 - Утверждение проектов | Настраиваемые поля | Свойства | Планирование | Состояние | Правописание

Настраиваемые поля  
Открытие диалогового окна "Настраиваемые поля", в котором создаются настраиваемые поля для хранения сведений организации.

Вставить	Настройки	Свойства	Планирование	Состояние	Правописание
1	Этап 1 - Утверждение проектов		Чт 07.05.20	Ср 17.02.21	
2	Утверждение проекта на		Чт 07.05.20	Ср 29.07.20	Руководитель проекта
3	Получение технических условий		Чт 07.05.20	Ср 20.05.20	Инженер
4	Определение возможности подключения и согласование с газоснабжающей организацией	50 дней	Чт 21.05.20	Ср 29.07.20	3 Бригадир; Рабочий1
5	Подготовка договора на технологическое присоединение	0 дней	Ср 29.07.20	Ср 29.07.20	4 Руководитель проекта Юрист
6	Утверждение проекта на отопление	27 дней	Чт 30.07.20	Пт 04.09.20	Инженер
7	Получение технических условий	5 дней	Чт 30.07.20	Ср 05.08.20	5 Архитектор; Инженер
8	Определение возможности подключения	15 дней	Чт 06.08.20	Ср 26.08.20	7 Бригадир; Рабочий3
9	Согласование точек подключения с ООО Глобус	6 дней	Чт 27.08.20	Чт 03.09.20	8 Инженер
10	Подготовка договора на технологическое присоединение	1 день	Пт 04.09.20	Пт 04.09.20	9 Руководитель проекта Юрист
11	Утверждение проекта на водопровод и канализацию	75 дней	Пн 07.09.20	Пт 18.12.20	Руководитель проекта
12	Получение технических условий	20 дней	Пн 07.09.20	Пт 02.10.20	10 Водопроводчик; Инженер[25%]
13	Определение возможности подключения	50 дней	Пн 05.10.20	Пт 11.12.20	12 Водопроводчик[20%] Инженер[10%]

Готово | Новые задачи: Автоматическое планирование

14:25 10.05.2020

№	Название поля	Поле	Описание
1	Единица измерения	Текст 1	Единица измерения физ. объема. Например, метр куб.
2	Объем (план)	Число 2	Плановый физический объем в заданных единицах измерений
3	Объем (факт)	Число 3	Фактически выполненный физический объем в заданных единицах измерений
4	Остаток	Число 4	Разница между плановым и фактическим объемами
5	% выполнения	Число 5	Соотношение между фактическим и плановым объемами

Инструменты листа задач | Проект строительства Поселка - Project профессиональный

Файл | Задача | Ресурс | Отчет | Проект | Вид | Формат | Что вы хотите сделать?

Вход

Режим задачи	Название задачи	Длительность	Начало	Окончание	Предшественн	Названия ресурсов	авить новый стол
0	Строительство дачного поселка	278 дней	Чт 07.05.20	Пн 31.05.21			
1	Этап 1 - Утверждение проектов	205 дней	Чт 07.05.20	Ср 17.02.21			
2	Утверждение проекта на газ	60 дней	Чт 07.05.20	Ср 29.07.20		Руководитель проекта	
3	Получение технических условий	10 дней	Чт 07.05.20	Ср 20.05.20		Инженер	
4	Определение возможности подключения и согласование с газоснабжающей организацией	50 дней	Чт 21.05.20	Ср 29.07.20	3		
5	Подготовка договора на технологическое присоединение	0 дней	Ср 29.07.20	Ср 29.07.20	4		
6	Утверждение проекта на отопление	27 дней	Чт 30.07.20	Пт 04.09.20			
7	Получение технических условий	5 дней	Чт 30.07.20	Ср 05.08.20	5		
8	Определение возможности подключения	15 дней	Чт 06.08.20	Ср 26.08.20	7		
9	Согласование точек подключения с ООО Глобус	6 дней	Чт 27.08.20	Чт 03.09.20	8		
10	Подготовка договора на технологическое присоединение	1 день	Пт 04.09.20	Пт 04.09.20	9		
11	Утверждение проекта на водопровод и канализацию	75 дней	Пн 07.09.20	Пт 18.12.20		Руководитель проекта	
12	Получение технических условий	20 дней	Пн 07.09.20	Пт 02.10.20	10	Водопроводчик; Инженер[25%]	
13	Определение возможности подключения	50 дней	Пн 05.10.20	Пт 11.12.20	12	Водопроводчик[20%]; Инженер[10%]	

Настраиваемые поля

Поле:  Задача  Ресурс  Проект Тип: Текст

Поле

- Единица измерения (Текст1)
- Объем (план) (Текст2)
- Объем (факт) (Текст3)
- Остаток (Текст4)
- % выполнения
- Текст6
- Текст7

Переименовать... Удалить Добавить корпоративное поле... Импортировать поля...

Настраиваемые атрибуты

Нет  Подстановка...  Формула...

Расчет для суммарных строк задач и групп

Нет  Сведения:   Использовать формулу

Расчет для строк назначений

Нет  Развертывание при отсутствии данных, введенных вручную

Отображаемые значения

Данные  Графические индикаторы...

Справка OK Отмена

ЛИСТ ЗАДАЧ

Занят | Новые задачи : Автоматическое планирование

14:22 10.05.2020





# Остаток = Объем план - Объем факт

Инструменты диаграммы Ганта | Проект строительства Поселка - Project профессиональный

Название задачи	Фиксированные затраты	Начисление фикс. затрат	Общие затраты	Базовые	Отклонение	Фактически	Оставшиеся	авить новый стол
0 Строительство дачного поселка	0,00р.	пропорциональное	1 019 621,12р.	0,00р.	1 019 621,12р.	0,00р.	1 019 621,12р.	
1 Этап 1 - Утверждение проектов	0,00р.	пропорциональное	899 621,12р.	0,00р.	899 621,12р.	0,00р.	899 621,12р.	
2 Утверждение проекта на газ	0,00р.	пропорциональное	285 715,20р.	0,00р.	285 715,20р.	0,00р.	285 715,20р.	
3 Получение технических условий	0,00р.	пропорциональное	0,00р.	0,00р.	0,00р.	0,00р.	0,00р.	
4 Определени возможности подключения и согласовани с	0,00р.	пропорциональное	0,00р.	0,00р.	0,00р.	0,00р.	0,00р.	
5 Подготовка договора на технологическ присоединени	0,00р.	пропорциональное	0,00р.	0,00р.	0,00р.	0,00р.	0,00р.	
6 Утверждение проекта на отоплени	0,00р.	пропорциональное	19 761,92р.	0,00р.	19 761,92р.	0,00р.	19 761,92р.	
7 Получе технич условия	0,00р.	пропорциональное	0,00р.	0,00р.	0,00р.	0,00р.	0,00р.	
8 Опреде возможи подклк	0,00р.	пропорциональное	0,00р.	0,00р.	0,00р.	0,00р.	0,00р.	
9 согласо точек подклк с ООО	0,00р.	пропорциональное	0,00р.	0,00р.	0,00р.	0,00р.	0,00р.	
10 Подгото догово технологиче присоедиене	0,00р.	пропорциональное	0,00р.	0,00р.	0,00р.	0,00р.	0,00р.	
11 Утверждение проекта на водопровод и канализацию	0,00р.	пропорциональное	357 144,00р.	0,00р.	357 144,00р.	0,00р.	357 144,00р.	
12 Получение технических условий	0,00р.	пропорциональное	0,00р.	0,00р.	0,00р.	0,00р.	0,00р.	
13 Определени возможности	0,00р.	пропорциональное	0,00р.	0,00р.	0,00р.	0,00р.	0,00р.	

Настраиваемые поля

Планирование:  Задача  Ресурс  Проект Тип: Текст

Поле:

Единица измерения (Текст1)

Объем (план) (Текст2)

Объем (факт) (Текст3)

Остаток (Текст4)

% выполнения (Текст5)

Текст6

Текст7

Перезагрузить... Удалить Добавить корпоративное поле... Импортировать поля...

Настраиваемые атрибуты

Нет  Подстановка...  Формула...

Расчет для суммарных строк задач и групп

Нет  Сведение:   Использовать формулу

Расчет для строк назначений

Нет  Развертывание при отсутствии данных, введенных вручную

Отображаемые значения

Данные  Графические индикаторы...

Справка OK Отмена

Изменение формулы

Остаток =

Объем (план) - Объем (факт)

Справка OK Отмена

Инженер

29.07

Архитектор:Инженер

Бригадир:Рабочий3

Инженер

Руководитель проекта:Юрист

Водопроводчик:Инженер[25%]

Водопроводчик[20%]:Инженер



Инструменты диаграммы Ганта | Проект строительства Поселка - Project профессиональный

Файл | Задача | Ресурс | Отчет | Проект | Вид | Формат | Что вы хотите сделать? | Вход

Название задачи	Фиксированные затраты	Начисление фикс. затрат	Общие затраты	Базовые	Отклонение	Фактическое	Оставшиеся	авить новый стол
0 Строительство дачного поселка	0,00р.	пропорциональное	1 019 621,12р.	0,00р.	1 019 621,12р.	0,00р.	1 019 621,12р.	
1 Этап 1 - Утверждение проектов	0,00р.	пропорциональное	899 621,12р.	0,00р.	899 621,12р.	0,00р.	899 621,12р.	
2 Утверждение проекта на газ	0,00р.	пропорциональное	285 715,20р.	0,00р.	285 715,20р.	0,00р.	285 715,20р.	
3 Получение технических условий	0,00р.	пропорциональное	0,00р.	0,00р.	0,00р.	0,00р.	0,00р.	
4 Определение возможности подключения и согласования	0,00р.	пропорциональное	0,00р.	0,00р.	0,00р.	0,00р.	0,00р.	
5 Подготовка договора на технологическое присоединение	0,00р.	пропорциональное	0,00р.	0,00р.	0,00р.	0,00р.	0,00р.	
6 Утверждение проекта отопления	0,00р.	пропорциональное	357 144,00р.	0,00р.	144,00р.	0,00р.	0,00р.	
7 Получение технических условий	0,00р.	пропорциональное	0,00р.	0,00р.	0,00р.	0,00р.	0,00р.	
8 Определение возможности подключения	0,00р.	пропорциональное	0,00р.	0,00р.	0,00р.	0,00р.	0,00р.	
9 Согласование точек подключения с ООО	0,00р.	пропорциональное	0,00р.	0,00р.	0,00р.	0,00р.	0,00р.	
10 Подготовка договора на технологическое присоединение	0,00р.	пропорциональное	0,00р.	0,00р.	0,00р.	0,00р.	0,00р.	
11 Утверждение проекта на водопровод и канализацию	0,00р.	пропорциональное	0,00р.	0,00р.	0,00р.	0,00р.	0,00р.	
12 Получение технических условий	0,00р.	пропорциональное	0,00р.	0,00р.	0,00р.	0,00р.	0,00р.	
13 Определение возможности	0,00р.	пропорциональное	0,00р.	0,00р.	0,00р.	0,00р.	0,00р.	

ДИАГРАММА ГАНТА

Инженер

Бригадир:Рабочий1

03.08

Архитектор:Инженер

Бригадир:Рабочий3

Инженер

Руководитель проекта:Юрист

Водопроводчик:Инженер[25%]

Водопроводчик[20%]

Настраиваемые поля

Поле:  Задача  Ресурс  Проект Тип: Текст

Поле:   
 Единица измерения (Текст1)   
 Объем (план) (Текст2)   
 Объем (факт) (Текст3)   
 Остаток (Текст4)   
 % выполнения (Текст5)   
 Текст6   
 Текст7

Переименовать... Удалить Добавить корпоративное поле... Импортировать поля...

Настраиваемые атрибуты:   
 Нет  Подстановка...  Формула...

Расчет для суммарных строк задач и групп:   
 Нет  Сведения:   Использовать формулу

Расчет для строк назначений:   
 Нет  Развертывание при отсутствии данных, введенных вручную

Отображаемые значения:   
 Данные  Графические индикаторы...

Формула для '% выполнения':   
 Изменение формулы:   
 % выполнения =   
 Iff(Текст3;100\*(Текст2)/(Текст3);0)

Вставка: Поле Функция Импортировать формулы...

Функции:   
 Microsoft Project   
 Дата и время   
 Математические   
 Общие   
 Преобразование   
 Текст

Выбор функции:   
 Choose( индекс; выражение1; выражение2; ... )   
 Iff( выражение; если\_истина; если\_ложь )   
 IsNumeric( выражение )   
 IsNull( выражение )   
 Switch( выражение1; значение1; выражение2; значение2; ... )

OK Отмена

Новые задачи : Автоматическое планирование

19:45 10.05.2020