

*Музей
КОСМОНАВТИКИ
В ДЕТАЛЯХ*

СТОРИТЕЛЛИНГ ОТ ЛИЦА ЭКСПОНАТОВ

A decorative graphic in the bottom right corner consisting of a thin black circle, a thin black line extending from the top of the circle towards the top right, and two overlapping rectangles: a light teal one on top and a darker teal one on the bottom, both tilted at an angle.



Инженеры ГИРД – Группы изучения реактивного движения 1914 г.

1928 – 29 г.



Космический корабль
«Гелиоракетоплан». Проект
межпланетного
космического
корабля разработан В.П.
Глушко



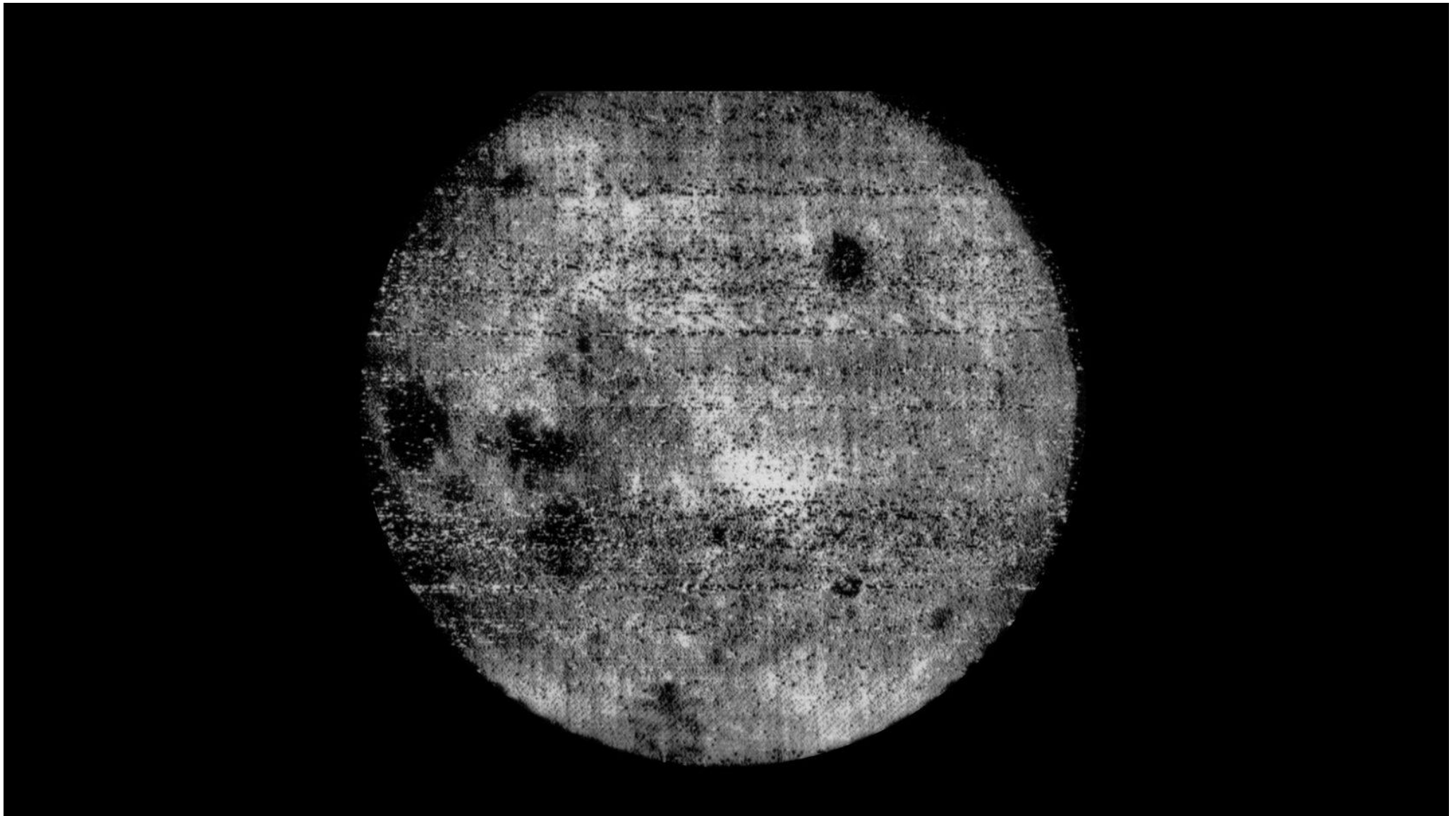

**Первый снимок обратной стороны Луны.
1959 год**



**Капсула для вымпела
автоматической
межпланетной станции «Венера-1».
1961 год**

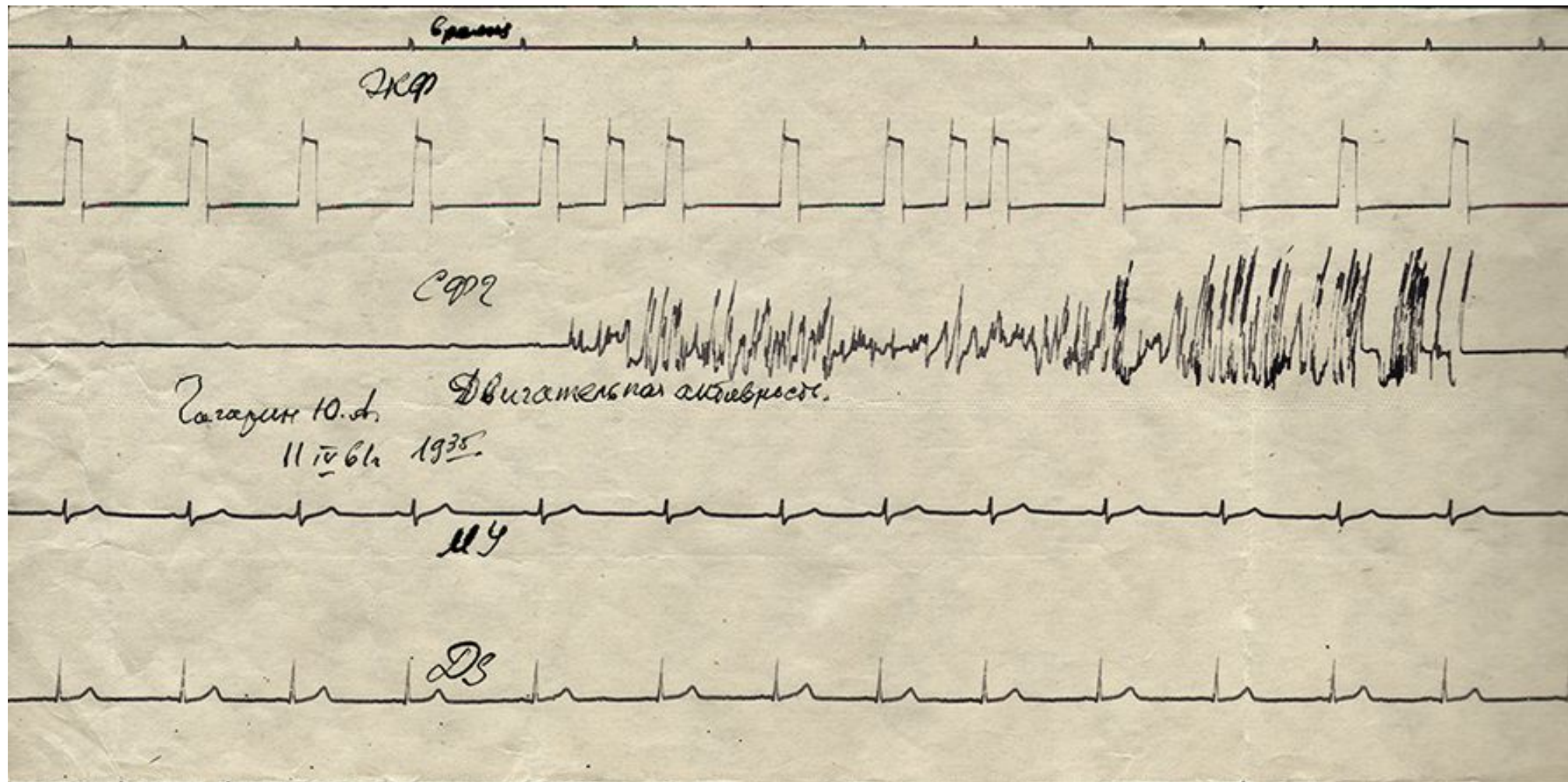

Электрокардиограмма Ю. А. Гагарина, записанная 11 апреля 1961 г. в 19 час. 35 мин



**Частицы лунного грунта,
доставленные на Землю
возвращаемым аппаратом
автоматической станции «Луна-16»
24 сентября 1970 г.**



**Проблесковый световой маяк корабля
«Союз» для программы «Союз-
Аполлон»**



**Космонавты
Владимир Титов
и Геннадий
Стрекалов**



**Индивидуальные перчатки космонавта О.
Г. Артемьева для скафандра «Орлан-МК»**



Thank you for attention!